

*Agrinter*

AGRINTER-AGRIS

IICA-CIDIA

7 FEB 1983  
IICA  
FOO  
158

Código de Entrada al Sistema Nacional  
de Información Agropecuaria

AGRINTER-AGRIS



PRINCIPALES PRODUCTOS AGRICOLAS

DE GUATEMALA

Jorge Castillo Velarde

IICA  
FOO  
158

*J. Castillo Velarde*  
Guatemala, setiembre 1982

1000-1000

**- IICA-CIBIA**

**7 FEB 1983**

**Código de Entrada al Sistema Nacional**

**de Información Agropecuaria**

**PRINCIPALES PRODUCTOS AGRICOLAS**

**DE GUATEMALA**

**Jorge Castillo Velarde**

**Guatemala, setiembre 1982**

00006554

El Instituto Interamericano de Cooperación para la Agricultura, a través del Proyecto de Información Agropecuaria del Istmo Centroamericano, ha venido impulsando el establecimiento de los Sistemas Nacionales de Información Agropecuaria en los seis países de la región.

La presente publicación tiene por objeto ofrecer a los planificadores, investigadores, comunicadores y evaluadores del Sector Agrícola, un instrumento que facilite y unifique el manejo de la nomenclatura de los productos agrícolas en los registros de entrada y de salida del Sistema Nacional de Información Agrícola de Guatemala (SNIAG).

En general servirá a todos los usuarios del SNIAG en la preparación o lectura de informes o cuadros en los que deban agregarse o desagregarse ítems que incluyan la identificación de los cultivos.

Dada la similitud de la producción agrícola de Guatemala con la de los demás países del Istmo, será fácil la adaptación de este trabajo a los requerimientos de los otros Sistemas Nacionales, a fin de lograr la compatibilidad de los códigos de productos agrícolas a nivel multinacional.



Guía para la codificación de los  
PRODUCTOS AGRICOLAS DE GUATEMALA

Los productos agrícolas más importantes de Guatemala aparecen clasificados según la utilización principal que se da en el país a cada uno. A este respecto, no se hace distinción de los productos destinados preferentemente a la exportación. Aquellos que tienen más de un uso han quedado en el grupo en que se considera que poseen mayor valor económico como cultivo.

Así, por ejemplo, entre las "Hortalizas de legumbre" no aparece el ejote, porque el cultivo de *Phaseolus vulgaris* se encuentra en el grupo de "GRANOS BASICOS" bajo el nombre de frijol. Entre las "Nueces comestibles", no está la nuez de nogal, porque las *Juglans spp.* figuran entre "ESPECIES FORESTALES". Etc.

En ciertos casos un producto ocupa por sí solo un subgrupo. Tal sucede con *Zea mays* y los demás "GRANOS BASICOS", cuyas variedades individualmente considera-

das pueden ser objeto de codificación para fines de planificación o control del cultivo de algunas de ellas. En este caso, y en otros similares, por ejemplo en algunos subgrupos de "PLANTAS ORNAMENTALES", se promoverá con el uso de esta Guía la adición de las codificaciones pertinentes, con el consenso de las instituciones involucradas.

Del mismo modo, para aquellos grupos y subgrupos susceptibles de ser aumentados con rubros que por ahora se han omitido, quedan indicados (con el signo "...") los espacios disponibles en la codificación.

La Guía consta de dos partes: a) la numérico-analógica, que asigna un código de tres cifras (de 100 a 999) a los nombres usuales en Guatemala de los productos y a sus equivalentes técnicos; y b) la alfabética, que ubica el código para los nombres comunes y para los nombres técnicos.

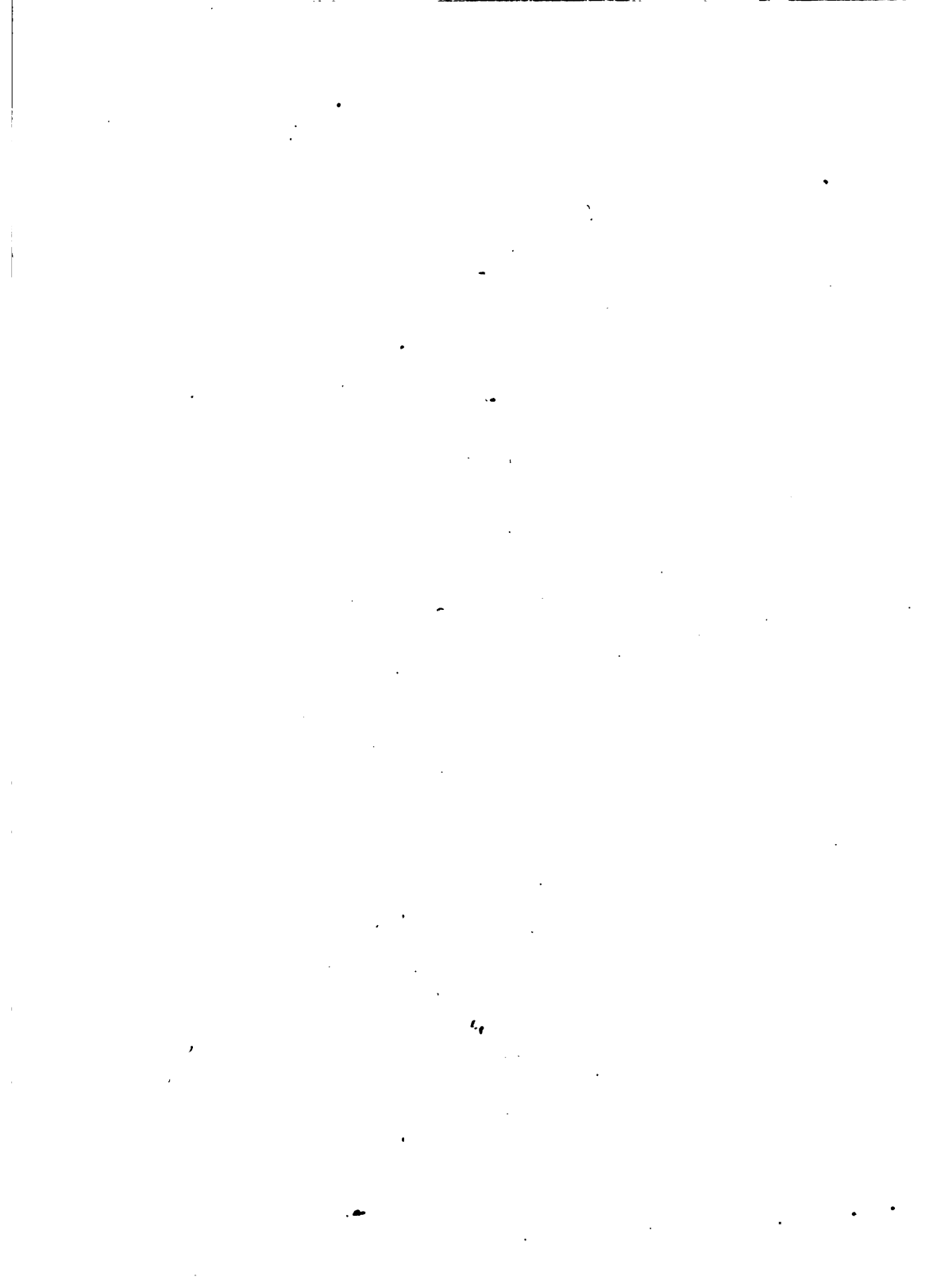



GRUPOS Y SUBGRUPOS

Y

CODIFICACION ANALOGICA

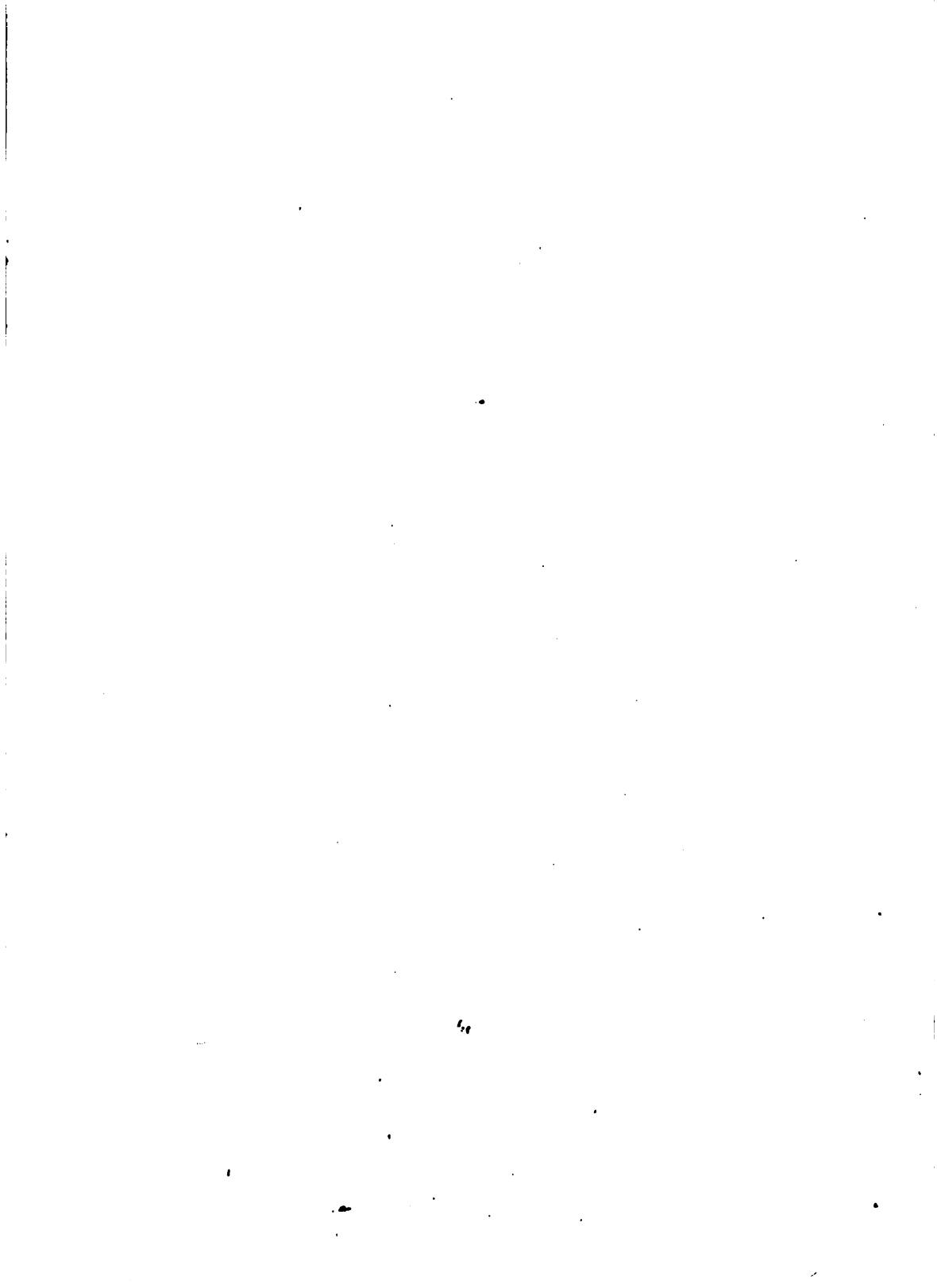

## GRUPOS Y SUBGRUPOS

100	<b>GRANOS BASICOS Y CEREALES VARIOS</b>
110	Maja
120	Frijol
130	Arroz
140	Trigo
150	Sorgo
160	Cereales varios
...	
190	Otros granos básicos
200	<b>HORTALIZAS</b>
210	Hortalizas de raíz, bulbo o tallo
220	Hortalizas de tubérculo
230	Hortalizas de hoja o flor
240	Hortalizas de legumbre
250	Hortalizas cucurbitáceas
260	Hortalizas de fruto
...	
290	Otras hortalizas
300	<b>FRUTAS</b>
310	Cítricos
320	Frutas de caducifolios de clima templado
330	Frutas tropicales
340	Frutas de huerta
350	Nueces comestibles
...	
390	Otras frutas
400	<b>PRODUCTOS VARIOS DE CONSUMO HUMANO</b>
410	Espicias
420	Estimulantes
...	
490	Productos de consumo humano, no clasificados
500	<b>PASTOS Y FORRAJES</b>
510	Pastos naturales
520	Pastos sembrados
530	Gramíneas para forraje (tallo y hoja)
540	Cereales para forraje (grano)
550	Leguminosas para forraje
560	Frutas para forraje
570	Arbustos para forraje
580	Rafes y crucíferas para forraje
590	Otros pastos y forrajes

**600 PRODUCTOS PARA USO INDUSTRIAL**

- 610 Plantas textiles
- 620 Plantas oleaginosas
- 630 Plantas sacarinas
- 640 Plantas gomíferas
- 650 Plantas de aceite esencial
- 660 Plantas droguíferas
- 670 Plantas tintóreas y curtientes
- 680 Plantas para la industria farmacéutica
- 690 Otros productos para uso industrial

**700 ESPECIES FORESTALES**

- 710 Especies forestales coníferas
- 720 Especies forestales latifoliadas
- 730 Maderas preciosas
- ...
- 790 Otras especies forestales

**800 PLANTAS ORNAMENTALES**

- 810 Flores de corte
- 820 Orquídeas
- 830 Plantas herbáceas ornamentales
- 840 Plantas trepadoras ornamentales
- 850 Arbustos ornamentales
- 860 Plantas acuáticas ornamentales
- ...
- 890 Otras plantas ornamentales

**900 PRODUCTOS AGRICOLAS DIVERSOS**

- 910 Plantas para mejoramiento y conservación del suelo
- 920 Plantas para sombra
- 930 Líquenes
- 940 Hongos
- 950 Algas
- 960 Levaduras
- ...
- 990 Productos agrícolas no clasificados

## CODIFICACION ANALOGICA

### 100 GRANOS BASICOS Y CEREALES VARIOS

110	MAIZ	<i>Zea mays</i>
120	FRIJOL	<i>Phaseolus vulgaris</i>
130	ARROZ	<i>Oryza sativa</i>
140	TRIGO	<i>Triticum aestivum</i>
150	SORGO	<i>Sorghum bicolor</i>
160	CEREALES VARIOS	
161	Avena	<i>Avena sativa</i>
162	Cebada	<i>Hordeum vulgare</i>
163	Centeno	<i>Secale cereale</i>
...		
169	Cereales no especificados	
...		
190	OTROS GRANOS BASICOS	
199	Granos básicos no especificados	

### 200 HORTALIZAS

210	HORTALIZAS DE RAIZ, BULBO O TALLO	
211	Nabo	<i>Brassica rapa</i>
212	Rábano	<i>Raphanus sativus</i>
213	Remolacha	<i>Beta vulgaris</i>
214	Zanahoria	<i>Daucus carota</i>
215	Ajo	<i>Allium sativum</i>
216	Cebolla	<i>Allium cepa</i>
217	Puerro	<i>Allium porrum</i>
218	Espárrago	<i>Asparagus officinalis</i>
219	Hortalizas de raíz, bulbo o tallo no especificadas	
220	HORTALIZAS DE TUBERCULO	
221	Papa	<i>Solanum tuberosum</i>
222	Camote	<i>Ipomoea batatas</i>
223	Yuca	<i>Manihot utilissima</i>
224	Ñame	<i>Dioscorea spp.</i>
...		
229	Hortalizas de tubérculo no especificadas	
230	HORTALIZAS DE HOJA O FLOR	
231	Acelga	<i>Beta vulgaris var. cicla</i>
232	Apio	<i>Apium graveolens</i>
233	Brócoli	<i>Brassica oleracea var. italica</i>
234	Bruselas	<i>Brassica oleracea var. gemmifera</i>
235	Coliflor	<i>Brassica oleracea var. botrytis</i>
236	Espinaca	<i>Spinacia oleracea</i>
237	Lechuga	<i>Lactuca sativa</i>
238	Repollo	<i>Brassica oleracea var. capitata</i>
239	Hortalizas de hoja o flor no especificadas	

- 240 HORTALIZAS DE LEGUMBRE
- |     |   |                        |
|-----|---|------------------------|
| 241 | Arveja                                  | <i>Pisum sativum</i>   |
| 242 | Caupi                                   | <i>Vigna sinensis</i>  |
| 243 | Garbanzo                                | <i>Cicer arietinum</i> |
| 244 | Haba                                    | <i>Vicia faba</i>      |
| 245 | Lenteja                                 | <i>Lens esculenta</i>  |
| 246 | Soya                                    | <i>Glycine max</i>     |
| ... |   |                        |
| 249 | Hortalizas de legumbre no especificadas |                        |
- 250 HORTALIZAS CUCURBITACEAS
- |     |   |                                    |
|-----|---|------------------------------------|
| 251 | Ayote                                     | <i>Cucurbita maxima</i>            |
| 252 | Chilacayote                               | <i>Cucurbita ficifolia</i>         |
| 253 | Guicoy                                    | <i>Cucurbita spp.</i>              |
| 254 | Guisquil                                  | <i>Sechium edule</i>               |
| 255 | Pepino                                    | <i>Cucumis sativus, C. anguria</i> |
| ... |   |                                    |
| 259 | Hortalizas cucurbitáceas no especificadas |                                    |
- 260 HORTALIZAS DE FRUTO
- |     |                                      |                                |
|-----|--------------------------------------|--------------------------------|
| 261 | Berenjena                            | <i>Solanum melongena</i>       |
| 262 | Chile picante                        | <i>Capsicum spp.</i>           |
| 263 | Chile pimiento                       | <i>Capsicum frutescens</i>     |
| 264 | Miltomate                            | <i>Physalis ixocarpa</i>       |
| 265 | Tomate                               | <i>Lycopersicon esculentum</i> |
| ... |                                      |                                |
| 269 | Hortalizas de fruto no especificadas |                                |
- ...
- 290 OTRAS HORTALIZAS
- |     |  |  |
|-----|--|--|
| 299 | Hortalizas en general no especificadas |  |
|-----|--|--|

300 FRUTAS

- 310 CITRICOS
- |     |                           |  |
|-----|---------------------------|--|
| 311 | Cidra                     | <i>Citrus spp.</i>                     |
| 312 | Lima                      | <i>Citrus medica</i>                   |
| 313 | Limón                     | <i>Citrus aurantifolia, C. limetta</i> |
| 314 | Mandarina                 | <i>Citrus limon</i>                    |
| 315 | Naranja                   | <i>Citrus reticulata, C. deliciosa</i> |
| 316 | Naranja agria             | <i>Citrus sinensis</i>                 |
| 317 | Pomelo                    | <i>Citrus aurantium</i>                |
| 318 | Toronja                   | <i>Citrus paradisi</i>                 |
| 319 | Citricos no especificados | <i>Citrus grandis</i>                  |
- 320 FRUTAS DE CADUCIFOLIOS DE CLIMA Templado
- |     |  |                                 |
|-----|--|---------------------------------|
| 321 | Cereza   | <i>Prunus avium, P. cerasus</i> |
| 322 | Ciruela  | <i>Prunus domestica</i>         |
| 323 | Durazno o melocotón  | <i>Prunus persica</i>           |
| 324 | Manzana  | <i>Malus domestica</i>          |
| 325 | Membrillo  | <i>Cydonia oblonga</i>          |
| 326 | Pera   | <i>Pyrus communis</i>           |
| 327 | Uva  | <i>Vitis vinifera</i>           |
| ... |  |                                 |
| 329 | Frutas de caducifolios de clima templado, no especificadas |                                 |

330 FRUTAS TROPICALES

- 331 Aguacate
- 332 Banano
- 333 Mango
- 334 Marañón
- 335 Papaya
- 336 Piña
- 337 Plátano
- 338 Zapote
- 339 Frutas tropicales no especificadas

*Persea americana*  
*Musa sapientum*  
*Mangifera indica*  
*Anacardium occidentale*  
*Carica papaya*  
*Ananas comosus*  
*Musa paradisiaca*  
*Diospyros* spp.

340 FRUTAS DE HUERTA

- 341 Fresa
- 342 Mora
- 343 Melón
- 344 Sandía
- ...
- 349 Frutas de huerta no especificadas

*Fragaria* spp.  
*Morus* spp.  
*Cucumis melo*  
*Citrullus lanatus*

350 NUECES COMESTIBLES

- 351 Almendra
- 352 Avellana
- 353 Castaña
- 354 Macadamia
- ...
- 359 Nueces comestibles no especificadas

*Amygdalus communis*  
*Corylus maxima*  
*Castanea sativa*, *C. dentata*  
*Macadamia* spp.

390 OTRAS FRUTAS

- 399 Frutas en general no especificadas

400 PRODUCTOS VARIOS DE CONSUMO HUMANO

410 ESPECIAS

- 411 Anís
- 412 Canela
- 413 Clavo
- 414 Comino
- 415 Orégano
- 416 Pimienta
- 417 Tomillo
- 418 Vainilla
- 419 Especies no especificadas

*Pimpinella anisum*  
*Cinnamomum zeylanicum*  
*Syzygium aromaticum*, *Eugenia caryophyllata*  
*Cuminum cyminum*  
*Majorana hortensia*, *Oryganum* spp.  
*Piper nigrum*, *Pimenta* spp.  
*Thymus vulgaris*  
*Vanilla planifolia*

420 ESTIMULANTES

- 421 Café
- 422 Té
- 423 Cacao
- ...
- 429 Estimulantes no especificados

*Coffea* spp.  
*Camellia sinensis*, *Thea sinensis*  
*Theobroma cacao*

490 PRODUCTOS DE CONSUMO HUMANO, NO CLASIFICADOS

- 499 Productos de consumo humano, en general, no especificados

500 PASTOS Y FORRAJES

- 510 PASTOS NATURALES
- 520 PASTOS SEMBRADOS
- 530 GRAMINEAS PARA FORRAJE (TALLO Y HOJA)
- 540 CEREALES PARA FORRAJE (GRANO)
- 550 LEGUMINOSAS PARA FORRAJE
- 560 FRUTAS PARA FORRAJE
- 570 ARBUSTOS PARA FORRAJE
- 580 RAICES Y CRUCIFERAS PARA FORRAJE
- 590 OTROS PASTOS Y FORRAJES
- 599 Pastos y forrajes no especificados

600 PRODUCTOS PARA USO INDUSTRIAL

- 610 PLANTAS TEXTILERAS
  - 611 Algodón *Gossypium spp.*
  - 612 Kenaf *Hibiscus cannabinus*
  - 613 Yute *Corchorus capsularis*
  - 614 Henequén *Agave forcrocydes, A. rigida*
  - ... ..
  - 619 Plantas textiles no especificadas
- 620 PLANTAS SACARINAS
  - 621 Caña de azúcar *Saccharum officinarum*
  - ... ..
  - 629 Plantas sacarinas no especificadas
- 630 PLANTAS OLEAGINOSAS
  - 631 Coco *Cocos nucifera*
  - 632 Higuero *Ricinus communis*
  - 633 Maní *Arachis hypogaea*
  - 634 Ajonjolí *Sesamum indicum*
  - ... ..
  - 639 Plantas oleaginosas no especificadas
- 640 PLANTAS DROGUIFERAS
  - 641 Tabaco *Nicotiana spp.*
  - ... ..
  - 649 Plantas drogíferas no especificadas
- 650 PLANTAS DE ACEITE ESENCIAL
  - 651 Cardamomo *Elettaria cardamomum*
  - 652 Citronela *Cymbopogon nardus*
  - 653 Té de limón *Cymbopogon citratus*
- 660 PLANTAS GOMIFERAS
  - 661 Hule *Hevea brasiliensis*
  - 662 Chicle *Achras sapota*
  - ... ..
  - 669 Plantas gomíferas no especificadas



670	PLANTAS TINTOREAS Y CURTIENTES	
671	Achiote	<i>Bixa orellana</i>
672	Añil	<i>Indigofera</i> spp.
673	Azafrán	<i>Crocus sativus</i>
674	Mangle	<i>Rhizophora</i> spp.
675	Palo de Campeche	<i>Haematoxylon campechianum</i>
676	Quebracho	<i>Aspidosperma quebracho</i>

...  
679 Plantas tintóreas y curtientes  
no especificadas

680 PLANTAS PARA LA INDUSTRIA FARMACEUTICA

690 OTROS PRODUCTOS PARA USO INDUSTRIAL  
699 Productos para uso industrial  
no especificados

700 ESPECIES FORESTALES

710 ESPECIES FORESTALES CONIFERAS

711	Pino	<i>Pinus</i> spp.
712	Ciprés	<i>Cupressus</i> spp.
713	Abeto	<i>Abies</i> spp.
714	Araucaria	<i>Araucaria</i> spp.

...  
719 Especies forestales coníferas  
no especificadas

720 ESPECIES FORESTALES LATIFOLIADAS

721	Caoba	<i>Suietenia mahogani</i>
722	Cedro	<i>Cedrela odorata</i>
723	Conacaste	<i>Pithecolobium</i> spp.
724	Nojal	<i>Juglans</i> spp.
725	Rohle	<i>Quercus virens</i>
726	Palo Blanco	<i>Roseodendron Donnell-Smithii</i>
727	Santamaría	<i>Calophyllum brasiliense</i>
728	Cenicero	<i>Pithecolobium saman</i>
729	Especies forestales latifoliadas no especificadas	

730 MADERAS PRECIOSAS

731	Ebano	<i>Diospiros</i> spp.
732	Guachipilín	<i>Diphyea robinioide</i>
733	Hormígo	<i>Triplaris tormentosa</i>
734	Palo rosa	<i>Thesperia populvea</i>
735	Palo santo	<i>Lignum sanctum</i>

...  
739 Maderas preciosas no especifi-  
cadas

...  
790 OTRAS ESPECIES FORESTALES

799 Especies forestales no especifi-  
cadas

800 PLANTAS ORNAMENTALES

810 FLORES DE CORTE

811	Rosa	<i>Rosa</i> spp.
812	Clavel	<i>Dianthus caryophyllus</i>
813	Gladiolo	<i>Gladiolus grandiflora</i>
814	Crisantemo	<i>Chrysanthemum morifolium</i> , <i>C. hortorum</i>
815	Avel del paraíso	<i>Strelitzia reginae</i>
816	Estaticia	<i>Limonium sinuatum</i>

...  
819 Flores de corte no especificadas

## LISTADO ALFABETICO POR NUMBRE COMUN DE LOS PRINCIPALES CULTIVOS AGRICOLA DE GUATEMALA

CODIGO	NOMBRE COMUN	NOMBRE TECNICO
416	PIPIENTA	PIPER NIGRUM
416	PIPIENTA	PINENTIA SPP.
711	PINO	PINUS SPP.
336	PIÑA	ANANAS COMOSUS
860	PLANTAS ACUATICAS ORNAMENTALES	
650	PLANTAS DE ACEITE ESENCIAL	
640	PLANTAS DROGUIFERAS	
649	PLANTAS DROGUIFERAS N.E.	
660	PLANTAS GOMIFERAS	
669	PLANTAS GOMIFERAS N.E.	
830	PLANTAS HERBACEAS ORNAMENTALES	
630	PLANTAS OLEAGINOSAS	
639	PLANTAS OLEAGINOSAS N.E.	
800	PLANTAS ORNAMENTALES	
890	PLANTAS ORNAMENTALES - OTRAS	
899	PLANTAS ORNAMENTALES N.E.	
680	PLANTAS PARA LA INDUSTRIA FARMACEUTICA	
910	PLANTAS PARA MEJORAMIENTO Y CONSERVACION DE SUELO	
920	PLANTAS PARA SOMBRA	
620	PLANTAS SACARINAS	
629	PLANTAS SACARINAS N.E.	
610	PLANTAS TEXTILERAS	
619	PLANTAS TEXTILERAS N.E.	
670	PLANTAS TINTUREAS Y CURTIENES	
679	PLANTAS TINTUREAS Y CURTIENES N. E.	
840	PLANTAS TREPADORAS ORNAMENTALES	
337	PLATANO	MUSA PARADISIACA
317	POMELA	CITRUS PARADISI
900	PRODUCTOS AGRICOLAS - OTROS	
999	PRODUCTOS AGRICOLAS EN GENERAL, N.E.	
990	PRODUCTOS AGRICOLAS NO CLASIFICADOS	
490	PRODUCTOS DE CONSUMO HUMANO - OTROS	
499	PRODUCTOS DE CONSUMO HUMANO, EN GENERAL, N. E.	
600	PRODUCTOS PARA USO INDUSTRIAL	
690	PRODUCTOS PARA USO INDUSTRIAL - OTROS	
699	PRODUCTOS PARA USO INDUSTRIAL N.E.	
400	PRODUCTOS VARIOS DE CONSUMO HUMANO	
217	PUERRO	ALLIUM PORRUM
676	QUEBRACHO	ASPIDOSPERMA QUEBRACHO
212	KARANU	RAPHANUS SATIVUS
580	RAICES Y CRUCIFERAS PARA FORRAJE	
210	RAIZ, BULBO O TALLO - MORTALIZAS DE	
213	REMOLACHA	BETA VULGARIS
238	REPULLU	BRASSICA OLERACEA VAR. CAPITATA
725	ROBLE	QUERCUS VIRENS
811	RUSA	ROSA SPP.
620	SACARINAS - PLANTAS	
344	SANDIA	CITRULLUS LANATUS
727	SANTAMARIA	CALLOPHYLLUM BRASILIENSE
150	SORHU	SORGHUM BICOLOR
246	SUYA	GLYCINE MAX
910	SUELO - PLANTAS PARA MEJORAMIENTO Y CONSERVACION D	
641	TAHACO	NICOTIANA SPP.
210	TALLO - MORTALIZAS DE RAIZ, BULBO O	
422	TE	CAMELIA SINENSIS
422	TE	THEA SINENSIS
653	TE DE LIMON	CYMBOPOGON CITRATUS
610	TEXTILERAS - PLANTAS	
670	TINTUREAS Y CURTIENES - PLANTAS	
265	TOMATE	LYCOPERSICON ESCULENTUM
417	TOMILLO	THYMUS VULGARIS
318	TURONJA	CITRUS GRANDIS
140	TRIGO	TRITICUM AESTIVUM
220	TUBERCULO - MORTALIZAS DE	
417	UVA	VITIS VINIFERA
410	VAINILLA	VANILLA PLANIFOLIA
213	YUCA	MARANTA UTILISSIMA
610	YULI	CUCURBITUS CALABASH
214	ZANAHORIA	Daucus CAROTA
310	ZARZITE	DIOSPYROS SPP.

LISTADO ALFABETICO POR NOMBRE COMUN  
DE LOS PRINCIPALES CULTIVOS AGRICOLAS DE  
GUATEMALA



LISTADO ALFABETICO POR NUMBRE TECNICO DE LOS PRINCIPALES CULTIVOS AGRICOLAS DE GUATEMALA

CODIGO	NOMBRE TECNICO	NUMBRE COMUN
713	ABIES SPP.	ABETO
662	ACHRAS SAPOTA	CHICLE
614	AGAVE FOKCKOYDES	HENEQUEN
614	AGAVE RIGIDA	HENEQUEN
216	ALLIUM CEPA	CEBULLA
217	ALLIUM PORRUM	PUEKKO
215	ALLIUM SATIVUM	AJO
351	AMYGDALUS COMMUNIS	ALMENDRA
334	ANACARDIUM OCCIDENTALE	MAKADON
336	ANANAS COMOSUS	PIÑA
232	APIUM GRAVEOLENS	APIO
633	ARACHIS HIPUGAEA	MANI
714	ARAUCARIA SPP.	ARAUCARIA
218	ASPARGUS OFFICINALIS	ESPARGAGO
676	ASPIDOSPERMA QUEBRACHU	QUEBRACHU
161	Avena SATIVA	AVENA
213	BETA VULGARIS	KEMULACHA
231	BETA VULGARIS VAR. CICLA	ALLGA
671	BIXA OCELLANA	ACHIOTE
235	BRASSICA OLERACEA VAR. ROTRYTIS	CULIFLOR
238	BRASSICA OLERACEA VAR. CAPITATA	KEPULLO
234	BRASSICA OLERACEA VAR. GEMMIFERA	BRUSELAS
233	BRASSICA OLERACEA VAR. ITALICA	BRUCOLI
211	BRASSICA RAPA	NAHU
727	CALLOPHYLLUM BRASILIENSE	SANTAMARIA
422	CAMELIA SINENSIS	TE
263	CAPSIUM FRUTESCENS	CHILE PIMIENTO
262	CAPSIUM SPP.	CHILE PICANTE
335	CARICA PAPAYA	PAPAYA
353	CASTANEA DENTATA	CASTANA
353	CASTANEA SATIVA	CASTANA
722	CECRELA OOKATA	CEURO
814	CHRYSANTHEMUM HOKTONUM	CHRISANTEMO
814	CHRYSANTHEMUM HOKIFOLIUM	CHRISANTEMO
243	CICER ARIETINUM	GARBANZO
412	CINNAMOMUM ZEYLANICUM	CANELA
344	CITRULLUS LANATUS	SANDIA
312	CITRUS AURANTIFOLIA	LIMA
316	CITRUS AURANTIUM	NAKANJA AGRIA
314	CITRUS DELICIOSA	MANDARINA
318	CITRUS GRANDIS	TUKONJA
312	CITRUS LIMETTA	LIMA
313	CITRUS LIMON	LIMON
311	CITRUS MEDICA	CIDRA
317	CITRUS PARADISI	POMELA
314	CITRUS RETICULATA	MANDARINA
315	CITRUS SINENSIS	NAKANJA
310	CITRUS SPP.	CITRICOS
631	COCCUS NUCIFERA	COCO
421	COFFEA SPP.	CAFE
613	CUCURCULUS CAPSULARIS	YUTE
352	CURYLUS MAXIMA	AVELLANA
673	CUCUCUS SATIVUS	AZAFRAN
255	CUCUMIS ANGURIA	PEPINO
343	CUCUMIS MELU	MELON
255	CUCUMIS SATIVUS	PEPINO
252	CUCURBITA FICIFOLIA	CHILACAYOTE
251	CUCURBITA MAXIMA	AYOTE
253	CUCURBITA SPP.	GUICUY
414	CUMINUM CYMINUM	CUMINO
712	CUPRESSUS SPP.	CIPRES
325	CYDONIA OBUMBRATA	MAMBRILLO
653	CYMBOPOGON CITRATUS	EL DE LIMON
652	CYMBOPOGON NARDUS	CIMONILLA
214	DAUCUS CAROTA	ZANAHORIA
812	DIANTHUS CANTHARYLLUS	DI AVLL

LISTADO ALFABETICO POR NUMBRE TECNICO DE LOS PRINCIPALES CULTIVOS AGRICOLAS DE GUATEMALA

CODIGO	NUMBRE TECNICO	NOMBRE COMUN
224	DIOSCOREA SPP.	ÑAME
338	DIOSPYROS SPP.	ZAPOTE
732	DIPHYEA RUBINIODE	BUACHIPILIN
731	DYOSPIKOS SPP.	EBANO
651	ELETTARIA CARDAMOMUM	CARDAMOMU
413	EUGENIA CARYOPHYLLATA	CLAUD
341	FRAGARIA SPP.	FRESA
813	GLADIOLUS GRANDIFLOKA	GLADILO
246	GLYCINE MAX	SOYA
611	GOSYPIUM SPP.	ALGODON
675	HAEMATUYLON CAMPECHIANUM	PALO DE CAMPECHE
661	HEVEA BRASILIENSIS	MULE
612	HIBISCUS CANNABINUS	KENAF
162	HORDEUM VULGARE	CEBADA
672	INDIGUFERA SPP.	ANIL
222	IPUNDEA BATATAS	CAMOTE
724	JUGLANS SPP.	NOGAL
724	JUGLANS SPP.	NUEZ DE NUOAL *** USE NOGAL ***
237	LACTUCA SATIVA	LECHUGA
245	LENS ESCULENTIA	LENTEJA
735	LIGNUM SANCTUM	PALU SANTO
816	LIMONIUM SINUATUM	ESTATICIA
265	LYCOPEKSIUM ESCULENTUM	TOMATE
354	MACADAMIA SPP.	MACADAMIA
415	MAJUKANA HURTENSIA	UREGANO
324	MALUS DOMESTICA	MANZANA
333	MANGIFERA INDICA	MANGU
223	MANIHOT UTILISSIMA	YUCA
342	MOKUS SPP.	MORA
337	MUSA PARADISIACA	PLATANO
332	MUSA SAPIENTUM	BANANO
641	NICOTIANA SPP.	TABACO
415	ORYZANUM SPP.	UREGANO
130	URYZA SATIVA	ARRUZ
331	PEKSLA AMERICANA	AGUACATE
120	PHASLULUS VULGARIS	EJOTE *** USE FRIJOL ***
120	PHASULEUS VULGARIS	FRIJOL
264	PHYSALIS IXUCARPA	MILTUMATE
728	PHYTECOLUMBIUM SAMAN	CENICERO
723	PHYTECOLUMBIUM SPP	COMACASTE
416	PIMENTA SPP.	PIMIENTA
411	PIMPINELLA ANISUM	ANIS
711	PINUS SPP.	PINO
416	PIPER NIGRUM	PIMIENTA
241	PISUM SATIVUM	ARVEJA
321	PRUNUS AVIUM	CEREZA
321	PRUNUS CERASUS	CEREZA
322	PRUNUS DOMESTICA	CIRUELA
323	PRUNUS PERSICA	DURAZNO U MELOCOTON
326	PYRUS COMMUNIS	PERA
725	QUERCUS VIRENS	KOBLE
212	RAPHANUS SATIVUS	RAHANO
674	RHIZOPHORA SPP.	MANGLE
652	RICINUS COMMUNIS	HIGUERILLO
811	ROSA SPP.	ROSA
726	RUSEUDENDRON DONNEL-SMITHII	PALO BLANCO
621	SACCHARUM OFFICINARUM	CANA DE AZUCAR
163	SECALE CEREALE	CENTENO
254	SECIUM EDULE	GUISQUIL
634	SESAMUM INDICUM	AJONJOLI
261	SOLANUM MELONGENA	BERENJENA
221	SOLANUM TUBEROSUM	PAPA
150	SURBIRUM RICULUK	SURGU
236	STYRACIA ULFACEA	ESPINACH
411	STIKLIJZIA KLOTZAL	AVI. DEL PANAISO
721	SWIEITENIA MAHUANI	CAJIMA

## LISTADO ALFABETICO POR NOMBRE TECNICO DE LOS PRINCIPALES CULTIVOS AGRICOLAS DE GUATEMALA

CODIGO	NOMBRE TECNICO	NOMBRE COMUN
413	SYZYGIUM AROMATICA	CLAVO
422	THEA SINENSIS	TE
423	THEOBROMA CACAO	CACAO
734	THESPERIA POPULVEA	FALU ROSA
417	THYMUS VULGARIS	TUMILLO
133	TRIFLARIS TURKMENTOSA	HORMIGU
140	TRITICUM AESTIVUM	TRIGO
410	VANILLA PLANIFOLIA	VAINILLA
144	VICIA FABA	HABA
242	VIGNA SINENSIS	LAUPI
327	VITIS VINIFERA	UVA
110	ZEA MAYS	MAIZ





IICA  
FOO  
158

PRINCIPALES PRODUCTOS  
AGRICOLAS DE GUATEMALA

Autor

Título

Fecha  
Devolución

Nombre del solicitante

Fecha Devolución	Nombre del solicitante

