

DIALOGO VIII



Directorio Regional
de los Recursos
Humanos e Institucionales
involucrados en los
Proyectos del Programa
IICA - Cono Sur/BID

PROGRAMA COOPERATIVO
DE INVESTIGACION AGRICOLA

CONVENIO IICA - Cono Sur/BID

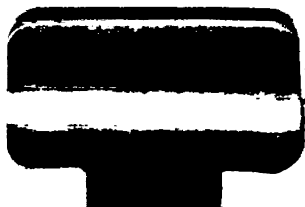

1 NOV 1983

~~IICA~~
~~150~~
~~102~~

PROGRAMA COOPERATIVO DE INVESTIGACION AGRICOLA
Convenio IICA-Cono Sur/BID

*Precisar
IICA...
Lidargo 8.*

DIALOGO VIII

DIRECTORIO REGIONAL DE LOS RECURSOS HUMANOS E INSTITUCIONALES
INVOLUCRADOS EN LOS PROYECTOS DEL
PROGRAMA IICA-CONO SUR/BID

Montevideo, Uruguay
Julio de 1983

PROCISUR-11CA
Diálogo-8

ALCANTARA, E. O. (1983) ...

01-00851

00001866

~~002411~~

00001866

INSTITUTO INTERAMERICANO DE COOPERACIÓN PARA LA AGRICULTURA
CONVENIO IICA-CONO SUR/BID. MONTEVIDEO, URUGUAY.
DIALOGO VIII. DIRECTORIO REGIONAL DE LOS RECURSOS
HUMANOS E INSTITUCIONALES INVOLUCRADOS EN LOS
PROYECTOS DEL PROGRAMA IICA-CONO SUR/BID.
MONTEVIDEO, IICA-CONO SUR/BID, 1983.

**Instituto Interamericano de Cooperación para la Agricultura.
Convenio IICA-Cono Sur/BID. Montevideo, Uruguay.
Diálogo VIII. Directorio Regional de los Recursos
Humanos e Institucionales Involucrados en los
Proyectos del Programa IICA-Cono Sur/BID.
Montevideo, IICA-Cono Sur/BID, 1983.
220 p - Anexo 41 p.**

- 1. INVESTIGACION AGRICOLA - DIRECTORIOS.**
- 2. RECURSOS HUMANOS - DIRECTORIOS.**

CDD 630.74

PRESENTACION

El Directorio Regional de Recursos Humanos e Institucionales Involucrados en los Proyectos del Programa IICA-Cono Sur/BID, es un instrumento para promover el intercambio personal e institucional de los países de la región, en lo que se refiere especialmente a sus disponibilidades para capacitación.

El Directorio consta de un volumen único; las informaciones requeridas pueden ser localizadas en tres índices, a saber: Índice de Profesionales por País, Índice de Profesionales por Proyecto e Índice de Unidades de Investigación (Centros y Estaciones Experimentales de las instituciones donde los profesionales se desempeñan).

Todos los datos que se incluyeron fueron recibidos de las propias instituciones de investigación. Fue dificultosa la tarea de aunar informaciones provenientes de diversas fuentes y presentadas a tiempos diferentes; esperamos este esfuerzo rinda sus frutos y pueda redundar en beneficio de todos los que de una forma u otra tienen parte en este Programa. Como criterio puede considerarse que los datos incluidos son del segundo, tercer y cuarto trimestre de 1982.

**Edmundo Gastal
Director**

Montevideo, julio de 1983

CONCLUSIONES

El presente trabajo tiene como objetivo principal analizar el impacto de la crisis económica en el sector de la construcción en España, así como las medidas adoptadas por el gobierno y las perspectivas futuras del sector. Se ha observado que la crisis ha provocado una caída significativa de la actividad en este sector, lo que ha afectado a un gran número de personas que dependen de él para su sustento. A pesar de las medidas de estímulo adoptadas por el gobierno, el sector sigue mostrando signos de debilidad, por lo que se espera que las perspectivas futuras sean inciertas.

En conclusión, la crisis económica ha tenido un impacto negativo en el sector de la construcción en España, lo que ha provocado una pérdida de empleos y una disminución de la actividad económica. Aunque se han adoptado medidas de estímulo, se espera que el sector siga mostrando signos de debilidad en el futuro. Por lo tanto, es necesario que se tomen medidas adicionales para apoyar a este sector y a las personas que dependen de él.

En definitiva, el sector de la construcción en España se encuentra en una situación crítica debido a la crisis económica. Aunque se han adoptado medidas de estímulo, se espera que el sector siga mostrando signos de debilidad en el futuro. Por lo tanto, es necesario que se tomen medidas adicionales para apoyar a este sector y a las personas que dependen de él. Se espera que el sector siga mostrando signos de debilidad en el futuro.

NOTA EXPLICATIVA

Para un correcto manejo de este Directorio, deben leerse las explicaciones que siguen.

Todos los países del Cono Sur que forman parte del Programa recibieron la siguiente codificación:

Argentina	-	AR
Bolivia	-	BO
Brasil	-	BR
Chile	-	CH
Paraguay	-	PR
Uruguay	-	UR

Los productos o áreas de investigación (vinculados a los Proyectos del Programa) se codificaron de la siguiente forma:

Maíz	-	M
Trigo	-	T
Soja	-	S
Bovinos	-	B
Sistemas de Producción	-	P
Información y Documentación	-	I
Adiestramiento (Capacitación)	-	C

Los centros y estaciones experimentales recibieron una numeración secuencial de dos dígitos, iniciándose dicha numeración para cada institución del país (ver Índice de unidades de investigación).

Para cada profesional se incluyen informaciones básicas tales como: nombre, formación universitaria básica, año en que se graduó, niveles de postgradación alcanzados con los respectivos años y países donde fueron obtenidos y línea de investigación actual.

Por ejemplo:

GOEDERT, W.J. Agronomía (1962) UFPEL, Brasil, MS (1968) UFRGS, Brasil
PhD (1973) Wisconsin, USA.
Fertilidad de Suelos

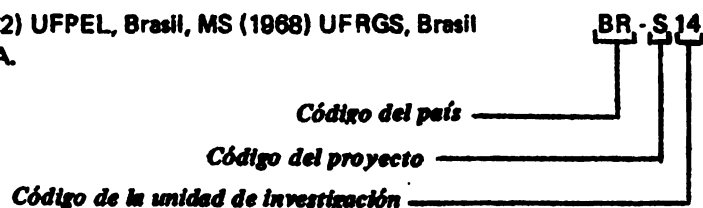

Como una aclaración de las abreviaturas usadas para las instituciones de educación citadas, en los casos de Argentina, Bolivia y Brasil, se incluye un listado de referencia.

CONCLUSIONES

El presente estudio ha permitido conocer el nivel de satisfacción de los usuarios con el servicio de atención al cliente de la empresa X, así como los factores que influyen en esta percepción. Los resultados indican que la mayoría de los usuarios están satisfechos con el servicio, pero existen áreas de mejora en cuanto a la rapidez y la calidad de la atención.

Los resultados de este estudio sugieren que la empresa debe centrarse en mejorar la capacitación de su personal y optimizar los procesos de atención al cliente. Además, es importante implementar canales de comunicación más eficientes para reducir los tiempos de espera y mejorar la experiencia del usuario.

En conclusión, la satisfacción del cliente es un factor clave para el éxito de cualquier empresa. Este estudio ha proporcionado información valiosa que puede ser utilizada para tomar decisiones estratégicas y mejorar el servicio al cliente. Se recomienda realizar estudios similares periódicamente para monitorear el nivel de satisfacción y detectar cambios en las expectativas de los usuarios.

NOTA EXPLICATIVA

Para un correcto manejo de este Directorio, deben leerse las explicaciones que siguen.

Todos los países del Cono Sur que forman parte del Programa recibieron la siguiente codificación:

Argentina	-	AR
Bolivia	-	BO
Brasil	-	BR
Chile	-	CH
Paraguay	-	PR
Uruguay	-	UR

Los productos o áreas de investigación (vinculados a los Proyectos del Programa) se codificaron de la siguiente forma:

Maíz	-	M
Trigo	-	T
Soja	-	S
Bovinos	-	B
Sistemas de Producción	-	P
Información y Documentación	-	I
Adiestramiento (Capacitación)	-	C

Los centros y estaciones experimentales recibieron una numeración secuencial de dos dígitos, iniciándose dicha numeración para cada institución del país (ver índices de unidades de investigación).

Para cada profesional se incluyen informaciones básicas tales como: nombre, formación universitaria básica, año en que se graduó, niveles de postgradación alcanzados con los respectivos años y países donde fueron obtenidos y línea de investigación actual.

Por ejemplo:

GOEDERT, W.J. Agronomía (1962) UFPEL, Brasil, MS (1968) UFRGS, Brasil
PhD (1973) Wisconsin, USA.
Fertilidad de Suelos

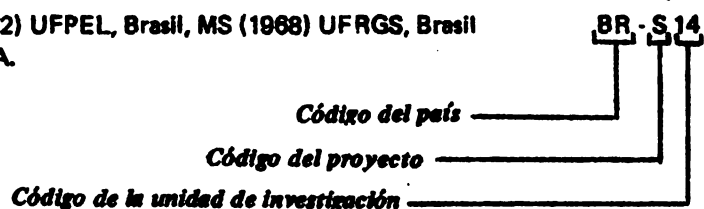

Como una aclaración de las abreviaturas usadas para las instituciones de educación citadas, en los casos de Argentina, Bolivia y Brasil, se incluye un listado de referencia.

... ..

... ..

... ..

... ..

... ..

... ..

... ..

... ..

INDICE

SIGLAS USADAS	1
Argentina	3
Bolivia	4
Brasil	5
INDICE DE PROFESIONALES POR PAIS	7
Argentina	9
Bolivia	25
Brasil	31
Chile	61
Paraguay	73
Uruguay	79
INDICE DE PROFESIONALES POR PROYECTO	85
Maíz	87
Trigo	105
Soja	129
Bovinos para Carne	151
Sistemas de Producción	177
Información y Documentación	189
Adiestramiento (Capacitación)	199
INDICE DE UNIDADES DE INVESTIGACION (Centros y Estaciones	
Experimentales)	203
Argentina	206
Bolivia	211
Brasil	213
Chile	218
Paraguay	219
Uruguay	220

ANEXO

1
 2
 3
 4
 5
 6
 7
 8
 9
 10
 11
 12
 13
 14
 15
 16
 17
 18
 19
 20
 21
 22
 23
 24
 25
 26
 27
 28
 29
 30
 31
 32
 33
 34
 35
 36
 37
 38
 39
 40
 41
 42
 43
 44
 45
 46
 47
 48
 49
 50
 51
 52
 53
 54
 55
 56
 57
 58
 59
 60
 61
 62
 63
 64
 65
 66
 67
 68
 69
 70
 71
 72
 73
 74
 75
 76
 77
 78
 79
 80
 81
 82
 83
 84
 85
 86
 87
 88
 89
 90
 91
 92
 93
 94
 95
 96
 97
 98
 99
 100
 101
 102
 103
 104
 105
 106
 107
 108
 109
 110
 111
 112
 113
 114
 115
 116
 117
 118
 119
 120
 121
 122
 123
 124
 125
 126
 127
 128
 129
 130
 131
 132
 133
 134
 135
 136
 137
 138
 139
 140
 141
 142
 143
 144
 145
 146
 147
 148
 149
 150
 151
 152
 153
 154
 155
 156
 157
 158
 159
 160
 161
 162
 163
 164
 165
 166
 167
 168
 169
 170
 171
 172
 173
 174
 175
 176
 177
 178
 179
 180
 181
 182
 183
 184
 185
 186
 187
 188
 189
 190
 191
 192
 193
 194
 195
 196
 197
 198
 199
 200
 201
 202
 203
 204
 205
 206
 207
 208
 209
 210
 211
 212
 213
 214
 215
 216
 217
 218
 219
 220
 221
 222
 223
 224
 225
 226
 227
 228
 229
 230
 231
 232
 233
 234
 235
 236
 237
 238
 239
 240
 241
 242
 243
 244
 245
 246
 247
 248
 249
 250
 251
 252
 253
 254
 255
 256
 257
 258
 259
 260
 261
 262
 263
 264
 265
 266
 267
 268
 269
 270
 271
 272
 273
 274
 275
 276
 277
 278
 279
 280
 281
 282
 283
 284
 285
 286
 287
 288
 289
 290
 291
 292
 293
 294
 295
 296
 297
 298
 299
 300
 301
 302
 303
 304
 305
 306
 307
 308
 309
 310
 311
 312
 313
 314
 315
 316
 317
 318
 319
 320
 321
 322
 323
 324
 325
 326
 327
 328
 329
 330
 331
 332
 333
 334
 335
 336
 337
 338
 339
 340
 341
 342
 343
 344
 345
 346
 347
 348
 349
 350
 351
 352
 353
 354
 355
 356
 357
 358
 359
 360
 361
 362
 363
 364
 365
 366
 367
 368
 369
 370
 371
 372
 373
 374
 375
 376
 377
 378
 379
 380
 381
 382
 383
 384
 385
 386
 387
 388
 389
 390
 391
 392
 393
 394
 395
 396
 397
 398
 399
 400
 401
 402
 403
 404
 405
 406
 407
 408
 409
 410
 411
 412
 413
 414
 415
 416
 417
 418
 419
 420
 421
 422
 423
 424
 425
 426
 427
 428
 429
 430
 431
 432
 433
 434
 435
 436
 437
 438
 439
 440
 441
 442
 443
 444
 445
 446
 447
 448
 449
 450
 451
 452
 453
 454
 455
 456
 457
 458
 459
 460
 461
 462
 463
 464
 465
 466
 467
 468
 469
 470
 471
 472
 473
 474
 475
 476
 477
 478
 479
 480
 481
 482
 483
 484
 485
 486
 487
 488
 489
 490
 491
 492
 493
 494
 495
 496
 497
 498
 499
 500
 501
 502
 503
 504
 505
 506
 507
 508
 509
 510
 511
 512
 513
 514
 515
 516
 517
 518
 519
 520
 521
 522
 523
 524
 525
 526
 527
 528
 529
 530
 531
 532
 533
 534
 535
 536
 537
 538
 539
 540
 541
 542
 543
 544
 545
 546
 547
 548
 549
 550
 551
 552
 553
 554
 555
 556
 557
 558
 559
 560
 561
 562
 563
 564
 565
 566
 567
 568
 569
 570
 571
 572
 573
 574
 575
 576
 577
 578
 579
 580
 581
 582
 583
 584
 585
 586
 587
 588
 589
 590
 591
 592
 593
 594
 595
 596
 597
 598
 599
 600
 601
 602
 603
 604
 605
 606
 607
 608
 609
 610
 611
 612
 613
 614
 615
 616
 617
 618
 619
 620
 621
 622
 623
 624
 625
 626
 627
 628
 629
 630
 631
 632
 633
 634
 635
 636
 637
 638
 639
 640
 641
 642
 643
 644
 645
 646
 647
 648
 649
 650
 651
 652
 653
 654
 655
 656
 657
 658
 659
 660
 661
 662
 663
 664
 665
 666
 667
 668
 669
 670
 671
 672
 673
 674
 675
 676
 677
 678
 679
 680
 681
 682
 683
 684
 685
 686
 687
 688
 689
 690
 691
 692
 693
 694
 695
 696
 697
 698
 699
 700
 701
 702
 703
 704
 705
 706
 707
 708
 709
 710
 711
 712
 713
 714
 715
 716
 717
 718
 719
 720
 721
 722
 723
 724
 725
 726
 727
 728
 729
 730
 731
 732
 733
 734
 735
 736
 737
 738
 739
 740
 741
 742
 743
 744
 745
 746
 747
 748
 749
 750
 751
 752
 753
 754
 755
 756
 757
 758
 759
 760
 761
 762
 763
 764
 765
 766
 767
 768
 769
 770
 771
 772
 773
 774
 775
 776
 777
 778
 779
 780
 781
 782
 783
 784
 785
 786
 787
 788
 789
 790
 791
 792
 793
 794
 795
 796
 797
 798
 799
 800
 801
 802
 803
 804
 805
 806
 807
 808
 809
 810
 811
 812
 813
 814
 815
 816
 817
 818
 819
 820
 821
 822
 823
 824
 825
 826
 827
 828
 829
 830
 831
 832
 833
 834
 835
 836
 837
 838
 839
 840
 841
 842
 843
 844
 845
 846
 847
 848
 849
 850
 851
 852
 853
 854
 855
 856
 857
 858
 859
 860
 861
 862
 863
 864
 865
 866
 867
 868
 869
 870
 871
 872
 873
 874
 875
 876
 877
 878
 879
 880
 881
 882
 883
 884
 885
 886
 887
 888
 889
 890
 891
 892
 893
 894
 895
 896
 897
 898
 899
 900
 901
 902
 903
 904
 905
 906
 907
 908
 909
 910
 911
 912
 913
 914
 915
 916
 917
 918
 919
 920
 921
 922
 923
 924
 925
 926
 927
 928
 929
 930
 931
 932
 933
 934
 935
 936
 937
 938
 939
 940
 941
 942
 943
 944
 945
 946
 947
 948
 949
 950
 951
 952
 953
 954
 955
 956
 957
 958
 959
 960
 961
 962
 963
 964
 965
 966
 967
 968
 969
 970
 971
 972
 973
 974
 975
 976
 977
 978
 979
 980
 981
 982
 983
 984
 985
 986
 987
 988
 989
 990
 991
 992
 993
 994
 995
 996
 997
 998
 999
 1000

SIGLAS USADAS

argentina

bolivia

brasil

1901 - 1902

1903

1904

1905

A R G E N T I N A

(Siglas usadas)

UBA	Universidad de Buenos Aires.
UCCor	Universidad Católica de Córdoba.
UCMP	Universidad Católica de Mar del Plata.
UCSF	Universidad Católica de Santa Fe.
UNC	Universidad Nacional de Cuyo.
UNCor	Universidad Nacional de Córdoba.
UNCPBA	Universidad Nacional del Centro de la Provincia de Buenos Aires.
UNL	Universidad Nacional del Litoral.
UNLP	Universidad Nacional de La Plata.
UNNE	Universidad Nacional del Nordeste.
UNPam	Universidad Nacional de La Pampa.
UNR	Universidad Nacional de Rosario.
UNRC	Universidad Nacional de Río Cuarto.
UNS	Universidad Nacional del Sur.
UNTuc	Universidad Nacional de Tucumán.
UPar	Universidad de Paraguay, Asunción.
UPMP	Universidad Provincial de Mar del Plata.

B O L I V I A

(Siglas usadas)**UGRM** **Universidad Gabriel René Moreno.****UMSS** **Universidad Mayor de San Simón.**

B R A S I L

(Siglas usadas)

BNRJ	Biblioteca Nacional do Rio de Janeiro.
CEUB	Centro de Ensino Unificado de Brasília.
EAA	Escola de Agronomia da Amazonia.
EAEM	Escola de Agronomia Eliseu Maciel.
EAN	Escola de Agronomia do Nordeste.
EBDSC	Escola de Biblioteconomia e Documentação de Sao Carlos.
ESAES	Escola Superior de Agronomia do Espirito Santo.
ESAL	Escola Superior de Agricultura de Lavras.
ESALQ	Escola Superior de Agricultura "Luiz de Queiroz".
ESAPP	Escola Superior de Agronomia Paraguaçu Paulista.
FAZMCG	Faculdade de Agronomia e Zootecnia Manoel Carlos Gonçalves.
FCAP	Faculdade de Ciências Agrárias do Pará.
FCAVJ	Faculdade de Medicina Veterinária e Agronomia de Jaboticabal.
FESC	Fundação Educacional de Santa Catarina.
FESOM	Fundação de Ensino Superior do Oeste de Minas.
FGV	Fundação Getúlio Vargas.
FPALB	Fundação Faculdade Agronomia "Luiz Meneghel".
FUA	Fundação Universidade do Amazonas.
FUEL	Fundação Universidade Estadual de Londrina.
IBICT	Instituto Brasileiro de Informação em Ciência e Tecnologia.
PUCRS	Pontificia Universidade Católica do Rio Grande do Sul.
UCPE	Universidade Católica de Pernambuco.
UEL	Universidade Estadual de Londrina.
UEMT	Universidade Estadual do Mato Grosso.
UFBA	Universidade Federal da Bahia.
UFCE	Universidade Federal do Ceará.
UFF	Universidade Federal Fluminense.
UFMA	Universidade Federal do Maranhão.
UFMG	Universidade Federal de Minas Gerais.

UFPA	Universidade Federal do Pará.
UFPB	Universidade Federal da Paraíba.
UFPE	Universidade Federal de Pernambuco.
UFPEL	Universidade Federal de Pelotas.
UFPR	Universidade Federal do Paraná.
UFRGS	Universidade Federal do Rio Grande do Sul.
UFRJ	Universidade Federal do Rio de Janeiro.
UFRPE	Universidade Federal Rural de Pernambuco.
UFRRJ	Universidade Federal Rural do Rio de Janeiro.
UFSC	Universidade Federal de Santa Catarina.
UFSM	Universidade Federal de Santa Maria.
UFV	Universidade Federal de Viçosa.
UNB	Universidade de Brasília.
UNESP	Universidade Estadual Paulista "Julio de Mesquita Filho".
UPF	Universidade de Passo Fundo.
URB	Universidade Rural do Brasil.
USP	Universidade de São Paulo.

INDICE DE PROFESIONALES

POR PAIS

argentina

11-11-11

- ACTIS, J.J. Agronomía (1967) UCMP, Argentina, MS (1980) AR-P30
New England, Australia.
Economía.
- ALBARRACIN, E. Agronomía (1952) UBA, Argentina, MS (1970) AR-B29
Texas, USA. AR-M29
Economía de la Producción. AR-P29
AR-S29
AR-T29
- ALBERIO, R. Veterinaria (1976) UBA, Argentina, Doctorado AR-B08
(1976) INRA, Francia.
Fisiología de la Producción.
- AMMA, A.T. Agronomía (1963) UBA, Argentina, MS (1973) AR-S39
La Plata, Argentina.
Suelos, Fertilidad y Conservación.
- ANDERSON, D.L. Agronomía (1963) Utah, USA, MS (1974) AR-B38
Young, USA.
Ecología Vegetal.
- ANTONELLI, E. Agronomía (1959) UBA, Argentina, MS (1965) AR-T42
Nebraska, USA.
Genética Vegetal e Inmunología.
- ARAGON, J.R. Agronomía (1969) UNNE, Argentina, MS (1978) AR-S24
Pullman, USA. AR-T24
Bioecología y Control de Plagas. Entomología.
- ARIAS, H.L. Agronomía (1949) UNLP, Argentina, MS (1962) AR-B04
Cornell, USA. AR-M04
Comunicaciones y Extensión Rural. AR-S04
AR-T04
- ARIAS MANOTTI, A. Veterinaria (1969) UPar, Argentina, AR-B15
PhD (1976) Texas, USA.
Producción Animal.
- AROSTEGUY, J. Agronomía (1972) UCMP, Argentina, MS (1974) AR-B08
La Plata, Argentina, PhD (1982) Edinburgh, Escocia. AR-P08
Manejo de Pasturas.
- BAIGORRIA, G. Agronomía (1955) UBA, Argentina, MS (1965) AR-B45
La Plata, Argentina. AR-M45
Terapéutica Vegetal. AR-S45
AR-T45
- BARRETO, D.E. Agronomía (1971) UNNE, Argentina, MS (1972) AR-B45
La Plata, Argentina. AR-M45
Fisiopatología. AR-S45
AR-T45
- BERNARDON, A.E. Agronomía (1953) UNLP, Argentina, MS (1965) AR-B07
Texas, USA. AR-P07
Implantación y Manejo de Pasturas.

- BERTI, R.N. Agronomía (1970) UBA, Argentina, MS (1974) AR-B22
La Plata, Argentina.
Manejo Animal.
- BIMBONI, H.G. Agronomía (1959) UBA, Argentina, MS (1970) AR-S39
California, USA.
Bioecología y Control de Plagas.
- BLANCHOU, G. Agronomía (1963) UNNE, Argentina, MS (1967) AR-B32
IICA, Uruguay.
Manejo de Forrajes.
- BONAZZI, E.F. Veterinaria (1972) UBA, Argentina, MVM (1981) AR-B46
Glasgow, Escocia.
Parasitología Animal.
- BONGIORNO, A. Agronomía (1955) UNC, Argentina, MS (1967) AR-B06
Texas, USA. AR-M06
Economía de la Producción. AR-P06
AR-S06
AR-T06
- BORDENAVE, L. Agronomía (), Argentina, Doctorado (1980) AR-B08
Montpellier, Francia. AR-M08
Economía Rural. AR-S08
AR-T08
- BORDENAVE, L.F. Agronomía (1968) UCMP, Argentina, AR-B08
MS (1979) Montpellier, Francia. AR-M08
Desarrollo Rural. AR-S08
AR-T08
- BORDON, A.O. Agronomía (1961) UNTuc, Argentina, MS (1966) AR-B31
IICA, Uruguay.
Manejo de Forrajes.
- BORELLI, J.C. Agronomía (1953) UNLP, Argentina, MS (1960) AR-C54
IICA, Costa Rica.
Capacitación.
- BORRAJO, J.A. Agronomía (1959) UNLP, Argentina, MS (1965) AR-B24
IICA, Uruguay.
Extensión, Producción Animal.
- BRAVO, B.F. Agronomía (1954) UBA, Argentina, PhD (1970) AR-B35
New England, Australia.
Producción Animal.
- BRUN, J.M. Agronomía (1956) UNC, Argentina, MS (1962) AR-B03
Utah, USA.
Manejo de Pasturas Naturales.

- BRUNO, O. Agronomía (1970) UCSF, Argentina, MS (1973) AR-B32
La Plata, Argentina.
Manejo de Pasturas Naturales.
- BUTZONICH, I.P. Agronomía (1962) UNLP, Argentina, PhD AR-B08
(1970) Michigan, USA. AR-M08
Bioecología y Control de Enfermedad. Virología Vegetal. AR-S08
AR-T08
- CAIRNIE, A. Agronomía (1957) UBA, Argentina, MS (1963) AR-B07
Oklahoma, USA. AR-P07
Nutrición Animal.
- CAIROLI, M.A. Agronomía (1973) UBA, Argentina, MS (1974) AR-M49
La Plata, Argentina. AR-S49
Fisiología Vegetal. AR-T49
- CALZOLARI, A. Agronomía (1970) UNLP, Argentina, MS (1975) AR-C30
La Plata, Argentina. AR-T30
Mejoramiento de Trigo.
- CAMPEGLIA, O. Agronomía (1958) UBA, Argentina, MS (1971) AR-M21
Brunel, Inglaterra. AR-S21
Bioecología y Control de Malezas. AR-T21
- CARRACEDO, J.M.C. Agronomía (1948) UBA, Argentina, MS AR-B35
(1961) Cornell, USA. AR-M35
Programación y Evaluación. Extensión. AR-S35
AR-T35
- CARRILLO, B.J. Veterinaria (1956) UBA, Argentina, PhD AR-B46
(1971) California, USA.
Parasitología.
- CARRILLO, J. Agronomía (1956) UBA, Argentina, MS (1971) AR-B08
Llca, Costa Rica.
Extensión Ganadera.
- CASARAVILLA, N.A. Agronomía (1950) UBA, Argentina, AR-105
Especialización (1967, 1971) Francia.
Información y Documentación.
- CASARES, J.M. Agronomía (1950) UBA, Argentina, MS (1969) AR-B43
Buenos Aires, Argentina. AR-M43
Mecanización Agrícola. AR-S43
AR-T43
- CASARO, A.E. Veterinaria (1958) UBA, Argentina, PhD AR-B08
(1968) California, USA.
Patología Animal.
- CASAS, R.R. Agronomía (1970) UBA, Argentina, MS (1975) AR-B50
La Plata, Argentina. AR-M50
Conservación y Manejo de Suelos. AR-S50
AR-T50

- CASCARDO, A. Agronomía (1966) UNLP, Argentina, MS (1973) La Plata, Argentina.
Economía de la Producción. AR-B30
AR-P30
- CAUHEPE, M.A. Agronomía (1967) UNS, Argentina, PhD (1975) Colorado, USA.
Manejo de Forrajas. AR-B08
- CLADERA, J.L. Biología (1974) UBA, Argentina, MS (1977) La Plata, Argentina.
Genética Animal e Insectos. AR-B42
AR-M42
AR-S42
AR-T42
- COCIMANO, M.R. Agronomía (1958) UNLP, Argentina, PhD (1969) New England, Australia.
Nutrición Animal. AR-B08
- COLINA, B.H. Agronomía (1949) UNLP, Argentina, Doctorado (1970) Montpellier, Francia.
Mejoramiento de Forrajas. AR-B35
- COSTAMAGNA, O. Agronomía (1968) UNLP, Argentina, MS (1975) Purdue, USA.
Conservación y Manejo de Suelos. AR-B06
AR-M06
AR-S06
AR-T06
- DAMILANO, A. Agronomía (1964) UNLP, Argentina, MS (1968) Un. de Chile, Chile.
Mejoramiento de Maíz. AR-M30
- DARWICH, N.A. Agronomía (1968) UCMP, Argentina, PhD (1977) Iowa, USA.
Fertilidad de Suelos. AR-B08
AR-T08
- DE BIASI, A.E. Agronomía (1966) UNPam, Argentina, MS (1972) La Plata, Argentina.
Bioecología y Control de Enfermedad. AR-B45
AR-M45
AR-S45
AR-T45
- DEL AGUILA, J.A. Agronomía (1953) UBA, Argentina, MS (1963) Oklahoma, USA.
Producción Animal. AR-B01
- D'HIRIART, A. Agronomía (1963) UNC, Argentina, MS (1969) Kansas, USA.
Fertilidad y Conservación de Suelos. AR-B38
- DIAZ, D.G. Agronomía (1972) UNLP, Argentina, MS (1975) La Plata, Argentina.
Genética. AR-B42
AR-M42
AR-S42
AR-T42

DIAZ, R.A. Agronomía (1971) UBA, Argentina, MS (1982) Utah, EE.UU. Meteorología Agrícola.	AR-B24 AR-M24 AR-S24 AR-T24
DI CESARE, L. Agronomía (1964) UNC, Argentina, Doctorado (1974) París, Francia. Fisiología Vegetal y Bioclimatología.	AR-B33 AR-M33 AR-S33 AR-T33
DIEGUEZ, R. Agronomía (1959) UBA, Argentina, MS (1966) Wisconsin, USA. Microbiología y Bacterias Radicícolas.	AR-B44 AR-M44 AR-S44 AR-T44
DIEDRICH, R. Ingeniería Forestal (1964) UNCor, Argentina, MS (1974) La Plata, Argentina. Economía de la Producción.	AR-B35 AR-M35 AR-S35 AR-T35
DUARTE, R. Veterinaria (1957) UNLP, Argentina, MS (1968) IICA, Uruguay. Fisiología Animal y Nutrición.	AR-B31
ELENA, M.A. Contaduría (1966) UNRC, Argentina, MS (1969) UFV, Brasil. Economía de la Producción.	AR-B35 AR-M35 AR-S35 AR-T35
ESCOBAR, E. Agronomía (1962) UNNE, Argentina, MS (1970) ESALQ, Brasil. Reconocimiento de Suelos.	AR-B15 AR-M15 AR-S15 AR-T15
ESCUDER VOLONTE, C. Agronomía (1965) Univ. República Uruguay, Uruguay; PhD (1970) Londres, Inglaterra. Nutrición Animal.	AR-B08
FERNANDEZ, H. Matemáticas (1967) UNCor, Argentina, MS (1975) C.I.E.E., Chile. Biometría y Diseño Experimental.	AR-B08 AR-M08 AR-S08 AR-T08
FERRAROTTI, A. Agronomía (1968) UBA, Argentina, MS (1972) Reading, Inglaterra. Manejo de Bovinos de Carne: Pasturas.	AR-B10 AR-P10
FIGUEROA, P.N. Agronomía (1966) UNNE, Argentina, MS (1976) Newcastle, Inglaterra. Fertilidad de Suelos.	AR-B35 AR-M35 AR-S35 AR-T35

- FORNER, E.R. Agronomía (1968) UNLP, Argentina, MS (1972) AR-B53
 La Plata, Argentina. AR-M53
 Economía de la Producción. AR-S53
 AR-T53
- FORTUGNO, C. Agronomía (1958) UNLP, Argentina, MS (1972) AR-B45
 La Plata, Argentina. AR-M45
 Bioecología y Control de Enfermedad. AR-S45
 AR-T45
- FRANZONE, P. Agronomía (1971) UNLP, Argentina, MS (1973) AR-T42
 La Plata, Argentina.
 Genética Vegetal y Fisiogenética.
- FUJITA, H. Agronomía (1965) UBA, Argentina, PhD (1973) AR-B08
 Reading, Inglaterra. AR-P08
 Sistemas de Producción. Producción Animal.
- GALLETTI, L.C. Agronomía (1954) UNLP, Argentina, MS (1962) AR-S24
 IICA, Costa Rica.
 Producción de Semillas y Plantas. Extensión.
- GALLI, I.O. Agronomía (1956) UBA, Argentina, MS (1963) AR-B13
 Florida, USA.
 Manejo de Bovinos para Carne. Nutrición Animal.
- GANDARA, F.R. Agronomía (1973) UBA, Argentina, MS (1981) AR-B15
 Balcarce, Argentina.
 Evaluación de Pasturas Naturales. Nutrición Animal.
- GARAY IRALA, A.F. Agronomía (1960) UNLP, Argentina, PhD AR-B08
 (1973) Michigan, USA. AR-M08
 Conservación y Manejo de Suelos. AR-S08
 AR-T08
- GARCIA, A.F. Agronomía (1956) UNLP, Argentina, MS (1965) AR-B16
 Purdue, USA. AR-M16
 Ingeniería Rural. Mecanización Agrícola. AR-S16
 AR-T16
- GARCIA, M.F. Agronomía (1959) UNC, Argentina, Doctorado AR-B25
 (1971) París, Francia. AR-M25
 Bioecología y Control de Plagas. Entomología. AR-S25
 AR-T25
- GIERGOFF, M. Agronomía (1960) UNLP, Argentina, MS (1966) AR-B32
 IICA, Uruguay.
 Manejo de Pasturas Naturales.
- GIL, E. Agronomía (1964) UBA, Argentina, PhD (1968) AR-B08
 Ohio, USA. AR-C08
 Nutrición Animal

- GIMENEZ, D. Agronomía (1969) UCMP, Argentina, MS (1972) AR-B35
La Plata, Argentina.
Manejo de Bovinos.
- GINGINS, M. Agronomía (1968) UBA, Argentina, Doctorado AR-B07
(1979) Zurich, Suiza. AR-P07
Nutrición Animal.
- GIRAUDO, C.G. Agronomía (1972) UNCor, Argentina, MS (1981) AR-B38
Balcarce, Argentina.
Evaluación de Pasturas Naturales. Nutrición Animal.
- GODZ, P. Agronomía (1965) UBA, Argentina, MS (1972) AR-B08
Michigan, USA. AR-M08
Conservación y Manejo de Suelos. AR-S08
AR-T08
- GOMEZ, P.O. Agronomía (1967) UCMP, Argentina, PhD (1975) AR-B08
Londres, Inglaterra.
Manejo de Bovinos para Carne.
- GONZALEZ, E. Agronomía (1967) UNS, Argentina, MS (1972) AR-B08
Reading, Inglaterra. AR-C08
Manejo de Forrajes.
- GRACIA, O. Agronomía (1963) UNC, Argentina, MS (1965) AR-B25
La Plata, Argentina. AR-M25
Bioecología y Control de Enfermedad. AR-S25
AR-T25
- HABICH, G. Veterinaria (1965) UBA, Argentina, PhD (1972) AR-B35
Reading, Inglaterra.
Reproducción Animal. Fisiología Animal.
- HIJANO, E.H. Agronomía (1973) UNS, Argentina, PhD (1981) AR-B23
Minnesota, USA.
Fitopatología y Forrajes.
- IMFELD, E. Agronomía (1958) UNNE, Argentina, MS (1973) AR-B31
La Plata, Argentina. AR-M31
Extensión de Suelos. AR-S31
AR-T31
- IVANCOVICH, J. Veterinaria (1960) UNNE, Argentina, MS AR-B12
(1968) La Plata, Argentina.
Patología Animal.
- IWAN, L. Veterinaria (1956) UBA, Argentina, MS (1965) AR-B36
Montana, USA.
Genética Animal.

- JACKSON, H.M. Agronomía () Argentina, MS (1967) AR-B35
New Mexico, USA.
Nutrición Animal.
- JAUREGUI, M.A. Agronomía (1971) UNC, Argentina, PhD (1981) AR-B25
California, USA. AR-M25
Fertilidad de Suelos. AR-S25
AR-T25
- JOANDET, G.E. Agronomía (1961) UBA, Argentina, PhD (1967) AR-B02
Texas, USA.
Mejoramiento de Bovinos para Carne.
- JOSIFOVICH, J. Agronomía (1959) UBA, Argentina, MS (1967) AR-B30
Wisconsin, USA.
Manejo de Bovinos para Carne. Pasturas.
- LACORTE, S. Agronomía (1970) UBA, Argentina, MS (1973) AR-B27
UNLP, Argentina.
Extensión en Producción Animal.
- LAROCCA, L. Contaduría (1965) UNL, Argentina, MS (1970) AR-B14
La Plata, Argentina. AR-M14
Economía de la Producción. AR-S14
AR-T14
- LARREA, D.R. Agronomía (1971) UNS, Argentina, MS (1973) AR-B10
La Plata, Argentina. AR-P10
Manejo de Bovinos para Carne.
- LATTANZI, A. Agronomía (1967) UBA, Argentina, MS (1973) AR-S24
Iowa, USA.
Conservación y Manejo de Suelos.
- LEDESMA, L.L. Agronomía (1962) UNNE, Argentina, MS (1969) AR-B31
Iowa, USA. AR-M31
Reconocimiento de Suelos. AR-S31
AR-T31
- LEGASA, A. Estadística (1972) UNR, Argentina, MS (1976) AR-B24
Un. de Chile, Chile. AR-S24
Biometría y Diseño Experimental. AR-T24
- LOEWI, T. Agronomía (1973) UNS, Argentina, MS (1978) AR-B10
UNS, Argentina. AR-M10
Fertilidad de Suelos. AR-R10
AR-S10
AR-T10
- LUTERS, J.A. Biología (1967) UBA, Argentina, MS (1982) AR-B50
UNS, Argentina. AR-M50
Reconocimiento de Suelos. AR-S50
AR-T50

- MADDALONI, J. Agronomía (1954) UBA, Argentina, PhD (1972) AR-B30
 Virginia, USA.
 Manejo de Forrajes.
- MANUNTA, O.A. Agronomía (1963) UBA, Argentina, MS (1970) AR-B15
 La Plata, Argentina.
 Extensión Ganadera y Producción Animal.
- MARCHI, A. Agronomía (1958) UBA, Argentina, MS (1974) AR-B38
 La Plata, Argentina.
 Manejo de Bovinos.
- MARELLI, H.J. Geografía (1968) UNR, Argentina, MS (1974) AR-B24
 Purdue, USA. AR-M24
 Conservación y Manejo de Suelos. Ingeniería Rural. AR-S24
 AR-T24
- MARZOCCA, A. Agronomía (1949) UBA, Argentina. AR-C01
 Botánica. Educación Agrícola.
- MATTIOLI, A. Agronomía (1948) UBA, Argentina, MS (1969) AR-B30
 Buenos Aires, Argentina. AR-M30
 Bioecología y Control de Malezas. Maquinaria Agrícola. AR-S30
 AR-T30
- MEDRANO, C.A. Veterinaria (1972) UNLP, Argentina, MS AR-B07
 (1978) Un. de Chile, Chile. AR-P07
 Fisiología Animal, Reproducción.
- MIQUEL, M.C. Agronomía (1966) UBA, Argentina, PhD (1972) AR-B08
 Texas, USA.
 Mejoramiento de Bovinos para Carne.
- MOLINUEVO, H. Veterinaria (1958) UBA, Argentina, Doctorado AR-B08
 (1971) INRA, Francia. AR-P08
 Mejoramiento de Bovinos para Carne.
- MONJE, A.R. Agronomía (1970) UNLP, Argentina, MS (1981) AR-B13
 Balcarce, Argentina.
 Fisiología Animal.
- MONSALVO, M.J. Agronomía (1956) UBA, Argentina, MS (1962) AR-B07
 Colorado, USA. AR-M07
 Manejo y Conservación de Suelos. AR-S07
 AR-T07
- MORESCO, R.F. Agronomía (1969) UCSF, Argentina, MS (1974) AR-B32
 Iowa, USA. AR-M32
 Conservación y Manejo de Suelos. AR-S32
 AR-T32
- MORRAS, H. Agronomía (1970) UCSF, Argentina, Doctorado AR-B50
 (1978) París, Francia. AR-M50
 Reconocimiento de Suelos. AR-S50
 AR-T50

MOSCONI, F. Agronomía (1970) UCSF, Argentina, MS (1973) La Plata, Argentina. Reconocimiento de Suelos.	AR-B32 AR-M32 AR-S32 AR-T32
MUJICA, F.L. Agronomía (1953) UBA, Argentina, MS (1965) Washington, USA. Genética Vegetal. Inmunología.	AR-T42
MUÑOZ, R.R. Agronomía (1972) UNLP, Argentina, MS (1980) UFV, Brasil. Economía de la Producción.	AR-B31 AR-M31 AR-S31 AR-T31
NOCETTI, J. Agronomía (1960) Univ. de la República de Uruguay, Uruguay, MS (1970) La Plata, Argentina. Economía de la Producción.	AR-B53 AR-M53 AR-S53 AR-T53
ORBEA, J.R. Agronomía (1946) UNLP, Argentina, MS (1962) Kansas, USA. Manejo de Forrajes.	AR-B08
OVEJERO, M. Química (1960) UNTuc, Argentina, MS (1968) IICA, Uruguay. Nutrición Animal.	AR-B08
PAHLEN, A. Von der. Agronomía (1957) UBA, Argentina, PhD (1969) California, USA. Genética Vegetal.	AR-B30 AR-C30 AR-M30 AR-S30 AR-T30
PANIGATTI, J.L. Agronomía (1962) UNLP, Argentina, PhD (1975) Michigan, USA. Conservación y Manejo de Suelos.	AR-B32 AR-M32 AR-S32 AR-T32
PARISI, R.A. Agronomía (1964) UNLP, Argentina, MS (1972) Chapingo, México. Bioecología y Control de Plagas. Entomología.	AR-M30 AR-S30
PENNA, J.A. Economía Política (1968) UBA, Argentina, PhD (1974) Purdue, USA. Economía de la Producción.	AR-B53 AR-M53 AR-S53 AR-T53
PEREIRA, J.J. Veterinaria (1969) UNLP, Argentina, MMV (1982) Minas Gerais, Brasil. Patología Animal.	AR-B46
PERETTI, M.A. Administración de Empresas (1967) UCCor, Argentina, MS (1970) Iowa, USA. Economía de la Producción Agraria.	AR-B24 AR-M24 AR-P24 AR-S24

PEREYRA, C.E. Agronomía (1961) UBA, Argentina, MS (1970) La Plata, Argentina. Economía de la Producción.	AR-B53 AR-M53 AR-S53 AR-T53
PICO, J. Agronomía (1951) UNL, Argentina, MS (1968) Washington, USA. Suelos.	AR-B19 AR-M19 AR-S19 AR-T19
PIZZARRO VILLANUEVA, J. Agronomía (1959) UBA, Argentina, MS (1968) Texas, USA. Economía de la Producción.	AR-M30
PURICELLI, C. Agronomía (1957) UBA, Argentina, MS (1965) Kansas, USA. Conservación y Manejo de Suelos.	AR-B50 AR-M50 AR-S50 AR-T50
QUINTANA, F.J. Agronomía (1947) UNLP, Argentina, MS (1964) Minnesota, USA. Entomología.	AR-B08 AR-M08 AR-S08 AR-T08
RAGAZZO, J. Estadística (1966) UNL, Argentina, MS (1972) Un. de Chile, Chile. Biometría y Diseño Experimental.	AR-B53 AR-M53 AR-S53 AR-T53
RIOS, M.A. Agronomía (1956) UBA, Argentina, MS (1962) Auburn, USA. Fertilidad de Suelos.	AR-M15 AR-S15 AR-T15
ROBUTTI, J.L. Química (1966) UNL, Argentina, MS (1973) Kansas, USA. Evaluación de Calidad de Cereales. Tecnología de Granos.	AR-M30 AR-T30
RÓDRIGUEZ, J. Agronomía (1971) UBA, Argentina, PhD (1980) Nebraska, USA. Mejoramiento de Forrajes, Alfalfa.	AR-B07 AR-P07
RODRIGUEZ, J.C. Agronomía (1969) UCMP, Argentina, MS (1974) Reading, Inglaterra. Ingeniería Agrícola.	AR-B08 AR-M08 AR-S08 AR-T08
ROMAN, R. Agronomía (1957) UNTuc, Argentina, MS (1973) La Plata, Argentina. Reconocimiento de Suelos.	AR-B35 AR-M35 AR-S35 AR-T35

ROMERO, N.A. Agronomía (1971) UNPam, Argentina, MS (1979) Minnesota, USA. Manejo de Forrajeras. Producción de Pasturas.	AR-B07 AR-P07
ROSSO, O. Agronomía (1967) UCMP, Argentina, MS (1975) Londres, Inglaterra. Nutrición Animal.	AR-B08
ROUCO OLIVA, J. Agronomía (1956) UBA, Argentina, MS (1967) Texas, USA. Economía de la Producción.	AR-B32 AR-M32 AR-S32 AR-T32
ROYO PALLARES, O. Agronomía (1975) UPar, Argentina, MS (1971) Queensland, Australia, Manejo Vegetal, Pasturas Naturales y Cultivares.	AR-B26
RUKSAN, B.E. Química (1968) UBA, Argentina, MS (1968) Michigan, USA. Bioquímica Animal. Nutrición Animal.	AR-B46
RYAN, G.S. Agronomía (1957) UBA, Argentina, Doctorado (1975) París, Francia. Mejoramiento de Oleaginosas.	AR-B23 AR-M23 AR-S23 AR-T23
SALEMME DE BORDENAVE, M.S. Agronomía (1974) UPMP, Argentina, MS (1979) Montpellier, Francia. Programación y Evaluación. Desarrollo Rural.	AR-B08 AR-M08 AR-S08 AR-T08
SANTOS, S. Agronomía (1950) UBA, Argentina, MS (1968) Texas, USA. Economía de la Producción Agrícola.	AR-B08 AR-C08 AR-M08 AR-S08 AR-T08
SARAVI, M.A. Veterinaria (1971) UNLP, Argentina, MVM (1982) Washington, USA. Bacteriología.	AR-B48
SCARPATI, A.G. Agronomía (1952) UBA, Argentina, MS (1966) Iowa, USA. Información Agrícola.	AR-I30
SCHIERSMANN, G. Veterinaria (1961) UBA, Argentina, MS (1965) IICA, Uruguay. Fisiología Animal, Reproducción.	AR-B08
SCHUDEL, A. Veterinaria (1965) UNLP, Argentina, MS (1968) La Plata, Argentina. Virología. Patología Animal.	AR-B47
SCOPPA, C.O. Geología (1974) UNLP, Argentina, Doctorado () Gante, Bélgica. Reconocimiento de Suelos.	AR-B50 AR-M50 AR-S50

- SENIGAGLIESE, C. Agronomía (1968) UNPam, Argentina, MS (1973) AR-M30
 Chapingo, México. AR-P30
 Manejo y Productividad de Cultivos. AR-S30
 AR-T30
- SERENO, A.A. Agronomía (1971) UNCPBA, Argentina, MS (1973) AR-B38
 La Plata, Argentina. AR-M38
 Manejo de Cereales y Forrajes. AR-S38
 AR-T38
- SILVERO SANZ, O. Agronomía (1963) UNPar, Argentina, MS (1967) AR-B29
 UBA, Argentina.
 Mejoramiento de Forrajes.
- SOLARI, L.R. Agronomía (1965) UBA, Argentina, MS (1973) AR-M30
 Chapingo, México. AR-T30
 Mejoramiento.
- SONVICO, V.A. Estadística (1976) UNL, Argentina, PhD (1976) AR-T52
 Texas, USA.
 Biometría y Diseño Experimental.
- SOURROUILLE, E. Geología (1965) UNS, Argentina, MS (1973) AR-B40
 ITC, Holanda. AR-M40
 Reconocimiento de Suelos. AR-S40
 AR-T40
- STEGMAN DE GURFINKEL, B. Agronomía (1963) UBA, Argentina, AR-M45
 MS (1972) La Plata, Argentina. AR-S45
 Fitopatología. AR-T45
- SUERO, E. Agronomía (1969) UCMP, Argentina, MS (1976) AR-M08
 California, USA. AR-T08
 Conservación y Manejo de Suelos.
- TERUEL, C. Agronomía (1967) UNLP, Argentina, MS (1972) AR-B35
 La Plata, Argentina.
 Manejo de Forrajes.
- TOMASO, J. Agronomía (1968) UNPam, Argentina, MS (1973) AR-T10
 La Plata, Argentina.
 Mejoramiento de Cereales y Forrajes.
- TOMBETTA, E.E. Agronomía (1957) UBA, Argentina, MS (1966) AR-T24
 North Dakota, USA.
 Tecnología de Producción Vegetal, Cereales.
- TORRES, C.J.U. Agronomía (1968) UCSF, Argentina, MS (1972) AR-B32
 Chapingo, México. AR-M32
 Bioecología y Control de Plagas. AR-S32
 AR-T32

TORRIGLIA, I. Estadística (1964) UNL, Argentina, Doctorado (1969) Burdeos, Francia. Biometría y Diseño Experimental.	AR-M15 AR-T15
TRUJILLO, M.R. Agronomía (1961) UNNE, Argentina, MS (1970) ESALQ, Brasil. Ecología y Control de Enfermedades. Entomología.	AR-B15 AR-M15 AR-S15 AR-T15
VAN BECELAERE, R. Agronomía (1970) UNLP, Argentina, MS (1973) La Plata, Argentina. Mejoramiento.	AR-M30
VERDE GONZALEZ, L. Agronomía (1960) Un de la República de Uruguay, Uruguay, MS (1965) Iowa, USA. Nutrición Animal.	AR-B08
VICENTINI, R. Agronomía (1964) UNNE, Argentina, MS (1972) La Plata, Argentina. Ecología y Control de Enfermedad.	AR-S29 AR-T29
VILLAR, J.A. Veterinaria (1953) UBA, Argentina, MS (1965) Kansas, USA. Fisiopatología Animal.	AR-B08
VORANO, A. Agronomía (1969) UNLP, Argentina, MS (1974) La Plata, Argentina. Manejo de Pasturas Cultivadas.	AR-B35 AR-M35
ZANELLI, M. Estadística (1963) UNL, Argentina, MS (1970) North Carolina, USA. Biometría y Diseño Experimental.	AR-B52 AR-M52 AR-S52 AR-T52
ZAPPE, A.H. Agronomía (1960) UBA, Argentina, MS (1965) IICA, Uruguay. Manejo de Pasturas Naturales.	AR-B06
ZULOAGA PALENCIA, G. Química (1960) UBA, Argentina, MS (1970) Texas, USA. Patología Animal, Bioquímica.	AR-B47

bolivia

• 1930

ALDUNATE, J. Agronomía (1975) UGRM, Bolivia, MS (en curso) Costa Rica. Mejoramiento.	B0-S11
AYALA, E. Agronomía (1979) UMSS, Bolivia. Mejoramiento.	B0-M08 B0-P08
CARREÑO, H. Agronomía (1974) UMSS, Bolivia. Mejoramiento.	B0-T10
CARRERA, W. Agronomía () UMSS, Bolivia, MS (1973) Utah, USA. Fertilidad de Suelos. Producción de Cultivos.	B0-M07 B0-S07 B0-T07
CARTAGENA, A. Agronomía (1976) UMSS, Bolivia. Producción de Cultivos.	B0-B08 B0-M08 B0-S08 B0-T08
CASTELLON, C. Agronomía (1977) UMSS, Bolivia, MS (1981) New Mexico, USA. Fitomejoramiento.	B0-S11
CASTRO, R. Agronomía (1973) Río de Janeiro, Brasil, MS (1978) Perú. Fitomejoramiento. Producción de Cultivos.	B0-B10 B0-M10 B0-S10 B0-T10
CORDOVA, A. Agronomía (1968) UMSS, Bolivia. Mejoramiento.	B0-T07
CORTEZ, J. Agronomía (1963) UMSS, Bolivia, MS (1980) New Mexico, USA. Extensión Agrícola.	B0-B01 B0-M01 B0-S01 B0-T01
COVARRUBIAS, C. Agronomía (1975) UMSS, Bolivia. Fitopatología.	B0-S11
DELGADILLO, R. Agronomía (1973) UMSS, Bolivia. Fitomejoramiento.	B0-S11
ESPINOZA, E. Agronomía (1970) UMSS, Bolivia, MS (1981) Florida, USA. Ganadería.	B0-B13 B0-R13
ESPINOZA, G. Agronomía (1974) UMSS, Bolivia. Ganadería.	B0-B02
GOMEZ, R. Agronomía (1974) UMSS, Bolivia. Fitomejoramiento.	B0-T07

IRIGUEZ, L. Agronomía () UMSS, Bolivia, PhD (en curso) Cornell, USA. Mejoramiento Genético Animal.	B0-B03
MENDIETA, H. Agronomía (1969) UMSS, Bolivia, MS (1979) Utah, USA. Fisiología Vegetal. Pastos y Forrajes.	B0-B02 B0-M02 B0-P02 B0-S02 B0-T02
MOGROVEJO, F. Agronomía (1973) UMSS, Bolivia. Producción de Cultivos.	B0-S11
MONTAÑO, S. Agronomía (1974) UMSS, Bolivia, MS (en curso) Chapingo, México. Riego y Drenaje.	B0-B10 B0-M10 B0-S10 B0-T10
MORALES, D. Agronomía (1974) UMSS, Bolivia, MS (1978) Chapingo, México. Riego y Drenaje. Sistemas de Producción.	B0-P01
PEÑARANDA, W. Agronomía (1975) UMSS, Bolivia, MS (1982) USA. Suelos y Oleaginosas. Producción de Cultivos.	B0-B11 B0-M11 B0-S11 B0-T11
QUITON, M.H. de. Agronomía (1974) UMSS, Bolivia. Fitopatología. Producción de Cultivos.	B0-T07
RODRIGUEZ, T. Agronomía (1970) UMSS, Bolivia, MS (1981) Chapingo, México. Genética Animal.	B0-B03
SAAVEDRA, F. Agronomía (1971) UMSS, Bolivia. Producción de Forrajes Tropicales.	B0-B09 B0-P09
SALAMANCA, J. Agronomía () UMSS, Bolivia, MS (1976) Chapingo, México. Fitomejoramiento.	B0-T07
SAN MARTIN, R. Agronomía (1974) UMSS, Bolivia. Fitomejoramiento.	B0-T07
SAN ROMAN, J. Agronomía (1977) UMSS, Bolivia. Mejoramiento.	B0-B09
UBERHUAGA, E. Agronomía (1975) UMSS, Bolivia. Planificación y Desarrollo Rural. Adiestramiento.	B0-C01
VELASCO, J. Agronomía (1967) UMSS, Bolivia, MS (1980) Chapingo, México. Fitomejoramiento.	B0-T07

- VELASCO, V. Agronomía (1968) UMSS, Bolivia. B0-T07
Fitopatología. Producción de Cultivos.
- VERA, R. Agronomía (1975) UMSS, Bolivia, MS (1982) North B0-B07
Carolina, USA. B0-M07
Biometría y Programación Agrícola. Producción de B0-S07
Cultivos. B0-T07
- VILLARROEL, D. Agronomía (1974) Praga, Checoslovaquia, B0-B07
MS (1981) Praga, Checoslovaquia. B0-M07
Entomología. Producción de Cultivos. B0-S07
B0-T07
- VILLARROEL, M. Agronomía (1950) Chuquisaca, Bolivia. B0-I01
Información y Documentación.
- ZAMBRANA, F. Agronomía (1975) UMSS, Bolivia, MS (1979) B0-P01
Turrialba, Costa Rica.
Sistemas de Producción.
- ZANNIER, F. Agronomía (1969) UMSS, Bolivia, MS (1981) B0-B07
Puerto Rico. B0-P07
Pasturas Tropicales.
- ZAPATA, E. Agronomía (1965) UMSS, Bolivia, MS (1973) B0-P01
Utah, USA.
Forrajes y Producción Animal. Sistemas de Producción.

brasil

11/11/11

- ACOSTA HOYOS, L.E. Bibliotecología (1961) Medellín, Colombia, MS (1977) USP, Brasil.
Información y Documentación. BR-101
- ALBERGONE, N. Bibliotecología (1978) UEL, Brasil.
Información y Documentación. BR-126
- ALENCAR, M.M. de. Agronomía (1974) UFV, Brasil, MS (1976) Kentucky, USA, PhD (1978) Kentucky, USA.
Mejoramiento Genético. BR-B31
- ALMEIDA, A.R.M. Agronomía (1972) UFV, Brasil, MS (1975) UFV, Brasil.
Virología. BR-S11
- ALMEIDA, I.L. de. Veterinaria (1973) UFRRJ, Brasil.
Manejo Animal. BR-B26
- ALMEIDA, I.M. Bibliotecología (1976) UnB, Brasil.
Información y Documentación. BR-101
- ALMEIDA, L.A. de. Agronomía (1974) FAJ, Brasil, MS (1979) UFV, Brasil.
Mejoramiento. BR-S11
- ALVARENGA, R.C. Agronomía (1979) ESAL, Brasil.
Fitotecnia. BR-M09
- ALVES, A.A.C. Agronomía (1979) FCAP, Brasil.
Mejoramiento y Fertilidad. BR-S16
- ALVES, R.T. Biología (1969) UFPEL, Brasil, MS (1977) UFSM, Brasil.
Forrajes. BR-B29
- AMADEU, M. de G. Agronomía (1976) UNESP, Brasil.
Características de Germoplasmas. BR-T17
- AMBROSI, I. Economía (1974) UPF, Brasil, MS (1979) UFV, Brasil.
Economía de la Producción. BR-T13
- ANDRADE, J.E.B. Psicología (1972) UnB, Brasil, MS (1977) Florida, USA, PhD (1979) Florida, USA.
Investigación, Planificación y Evaluación. BR-C01
- ANDRADE, J.G.M. de. Agronomía (1972) ESAL, Brasil.
Difusión de Tecnología. BR-S11
- ANDRADE, J.M.V. de. Agronomía (1967) ESAL, Brasil, MS (1976) UFRGS, Brasil.
Prácticas Culturales. BR-T14
- ANDRADE, R.P. de. Agronomía (1973) ESAL, Brasil, MS (1978) UFRGS, Brasil.
Forrales. BR-P14

- ANDRADE, R.V. de. Agronomía (1968) ESAL, Brasil, MS (1977) BR-M09
Mississippi, USA.
Fitotecnia.
- ANDRADE, V.A. de. Agronomía (1971) UFPEL, Brasil, MS (1978) BR-S29
Purdue, USA.
Control de Malezas.
- ANDREOLI, C. Agronomía (1975) USP, Brasil, MS (1977) BR-M24
North Dakota, USA.
Producción de Semillas.
- ANJOS, J.R.N. dos. Agronomía (1971) UFGóias, Brasil, MS (1980) UNB, Brasil. BR-P14
Fitopatología.
- ANNES TOMASINI, R.G. Agronomía (1968) UFRGS, Brasil, MS BR-T13
(1971) UFRGS, Brasil.
Sistemas de Producción.
- ANTONIO, H. Agronomía (1973) UFSM, Brasil, MS (1980) BR-S11
ESALQ, Brasil.
Nematología.
- ARAUJO, A.G. de. Agronomía (1966) EAN, Brasil, MS BR-M32
(1979) UFV, Brasil.
Consortiación.
- ARAUJO, M.M.A. Bibliotecología (1972) UFCE, Brasil. BR-101
Información y Documentación.
- ARAUJO, M.R. Agronomía (1967) UFRRJ, Brasil, MS (1974) BR-B06
UFV, Brasil.
Forrajes.
- AROEIRA, J.A.D.C. Veterinaria (1952) UFMG, Brasil, MS BR-B06
(1976) UFMG, Brasil.
Manejo Animal.
- ARRUDA, Z.J. de. Agronomía (1963) UFV, Brasil, MS (1980) BR-B06
North Carolina, USA.
Ciencias Agrarias.
- AVELAR, B.C. Agronomía (1958) Brasil, MS (1971) ESALQ, Brasil. BR-M09
Manejo y Conservación de Suelos.
- AZEVEDO, J.A. Agronomía (1973) UFV, Brasil, MS (1976) BR-S14
UFV, Brasil.
Riego.
- BACALTCHUK, B. Agronomía (1972) UPF, Brasil, MS (1981) BR-T13
Washington, USA.
Difusión de Tecnología.
- BAGGIO, A.J. Ingeniería Forestal (1973) UFPR, MS (1982) BR-P34
Turrialba, Costa Rica.
Sistemas Agroforestales.
- BAHIA, F.G.T.C. Agronomía (1965) UFV, Brasil, MS (1973) BR-M09
UFV, Brasil.
Ingeniería Agrícola.
- BAIER, A.C. Agronomía (1968) EAEM, Brasil, PhD (1972) BR-T13
Munich, Alemania.
Mejoramiento.

- BARBO, C.V.S. Agronomfa (1977) UFSM, Brasil. BR-S27
Suelos.
- BARBOSA, J.V.A. Agronomfa (1963) UFRRJ, Brasil, MS (1978) BR-M09
UFV, Brasil.
Fisiología Vegetal.
- BARBOSA, M.M. de P. Administración de Empresas (1971) UFPE, BR-C01
Brasil.
Seguimiento de Programas.
- BARBOSA, P.F. Agronomfa (1972) FAZMCG, Brasil, MS (1982) BR-B31
Texas, USA.
Mejoramiento Genético.
- BARCELOS, A.L. Agronomfa (1968) EAEM, Brasil, MS (1972) BR-T13
Nebraska, USA.
Fitopatología.
- BARCELOS, J.M. Agronomfa (1946) UFRRJ, Brasil. BR-B06
Administración.
- BAROLI, E.A. Agronomfa (1966) UFV, Brasil, MS (1975) UFV, BR-B06
Brasil, PhD (1979) Florida, USA.
Forrajes.
- BARRETO, A.C. Agronomfa (1972) UFBA, Brasil, MS (1977) BR-M21
UFRGS, Brasil.
Fertilidad de Suelos.
- BARRIGA, R.H.M.P. Agronomfa (1972) FCAP, Brasil, MS (1980) BR-M16
ESALQ, Brasil.
Genética Cuantitativa.
- BARROCAS, G.E.G. Química (1973) UnB, Brasil. BR-B06
Bromatología.
- BARROS, Z.P. do R. Bibliotecología (1972) UFPA, Brasil. BR-I14
Información y Documentación.
- BATISTA, L.A.R. Agronomfa (1974) UNESP, Brasil, MS (1980) BR-M14
ESALQ, Brasil, Estudios de Doctorado (1980) ESALQ, Brasil.
Mejoramiento Genético.
- BATISTA, W.M. Bibliotecología (1978) UFPA, Brasil. BR-I04
Información y Documentación.
- BAYS, I.A. Agronomfa (1963) UFPEL, Brasil, MS (1973) BR-S11
Mississippi, USA, PhD (1975) Mississippi, USA.
Mejoramiento.
- BEN, J.R. Agronomfa (1970) UFSM, Brasil, MS (1974) UFSM, BR-S13
Brasil. BR-T13
Fertilidad de Suelos.

- BENTO, C.L.R. Veterinaria (1974) UFPEL, Brasil. Fisiología y Reproducción Animal. BR-B29
- BERTAGNOLLI, P.F. Agronomía (1975) UPF, Brasil. Mejoramiento. BR-S13
- BETIOL, E.M. Bibliotecología (1969) UFPE, Brasil. Información y Documentación. BR-117
- B. FILHO, A.F.G. Agronomía (1969) UFV, Brasil, MS (1973) UFV, Brasil, Doctorado (en curso) UFV, Brasil. Fertilidad de Suelos. BR-M09
- BIANCHIN, I. Veterinaria (1973) UFSM, Brasil, MS (1978) UFRRJ, Brasil. Parasitología. BR-B06
- BIAVA, M. de L. Bibliotecología (1977) FESC, Brasil. Información y Documentación. BR-130
- BICALHO, M.D. Bibliotecología (1970) UFMG, Brasil, MS (1978) Dalhousie, Australia. Información y Documentación. BR-101
- BIGGA, L.H.F. Agronomía (1964) UFPEL, Brasil. Producción de Semillas. BR-M19
BR-S19
BR-T19
- BONATO, E.R. Agronomía (1965) UFPEL, Brasil, MS (1978) ESALQ, Brasil. Mejoramiento. BR-S11
- BOOK, A. Agronomía (1973) ESALQ, Brasil, MS (1978) Colorado, USA. Pastizales. BR-B06
BR-P06
- BORGONOV, R.A. Agronomía (1975) ESALQ, Brasil, MS (1978) UFPEL, Brasil. Fitomejoramiento. BR-M09
- BORKERT, C.M. Agronomía (1968) UFRGS, Brasil, MS (1973) UFRGS, Brasil, PhD (en curso) Purdue, USA. Nutrición Vegetal. BR-S11
- BORRIGUEIRO, V. Zootecnia (1979) UFRRJ, Brasil. Bovinos. BR-P33
- BRAGA, O. de A. Agronomía (1956) UFCE, Brasil, MS (1967) Arizona, USA. Nutrición. BR-B06
- BRAUNER, G.L. Agronomía (1968) UFPEL, Brasil. Fisiología. BR-S29

- BRUM, A.R. Bibliotecología (1974) UFF, Brasil. BR-125
Información y Documentación.
- BRUM, P.A.R. Veterinaria (1975) UFSM, Brasil, MS (1977) BR-B26
UFSM, Brasil.
Nutrición Animal.
- CAMPELO, G.J. de A. Agronomía (1967) UFRPE, Brasil, MS BR-P32
(1975) UFRGS, Brasil. BR-S32
Manejo y Tratamientos Culturales.
- CAMPO, R.J. Agronomía (1975) UFV, Brasil, MS (1978) BR-S11
UFV, Brasil.
Microbiología.
- CARDOSO, E.G. Agronomía (1974) ESALQ, Brasil, MS (1977) BR-B06
ESALQ, Brasil.
Nutrición Animal.
- CARDOSO, E.M.R. Agronomía (1972) FCAP, Brasil. BR-M16
Sistemas de Producción. BR-P16
- CARDOSO, M.J. Agronomía (1973) UFCE, Brasil, MS (1978) BR-M32
UFRGS, Brasil.
Fitotecnia.
- CARNIELLI, A. Agronomía (1978) ESAPP, Brasil. BR-S27
Fitomejoramiento.
- CARVALHO, E.R. de. Bibliotecología (1944) BNRJ, Brasil. BR-I17
Información y Documentación.
- CARVALHO, J.H. de. Agronomía (1964) UFCE, Brasil, MS (1976) BR-P32
Florida, USA.
Ecología y Manejo de Pasturas.
- CARVALHO, J.L.H. de. Agronomía (1972) ESAL, Brasil, PhD BR-P14
(1978) Louvain, Bélgica.
Sistemas.
- CARVALHO, L.O.D. de. Agronomía (1971) FCAP, Brasil. BR-P16
Sistemas.
- CASELA, C.R. Agronomía (1973) UFV, Brasil, MS (1977) BR-S29
UFPEL, Brasil.
Fitopatología.
- CASSILHA, C.L. Bibliotecología (1975) UFPR, Brasil. BR-134
Información y Documentación.
- CATTO, J.B. Veterinaria (1975) USP, Brasil, MS (1979) BR-B26
UFRGS, Brasil.
Parasitología.
- CAVALCANTE, E. da S. Agronomía (1976) FCAP, Brasil. BR-S16
Producción Vegetal.
- CERDEIRA, A.L. Agronomía (1975) ESALQ, Brasil, MS (1978) BR-S11
Mississippi, USA.
Malezas.
- CEZAR, I.M. Agronomía (1967) UFRRJ, Brasil, MS (1980) BR-B06
Nueva Zelanda. BR-P06
Sistemas de Producción.

- C. FILHO, J.A. Agronomía (1974) UFV, Brasil, MS (1977) UFV, Brasil. Evaluación de Forrajes. BR-B26
- CHAGAS, E.C. Agronomía (1961) UFRGS, Brasil, MS (1966) Texas, USA, PhD (en curso) Australia. Mejoramiento y Manejo. BR-P22
- CHARCHAR, M.J.D. Agronomía (1975) UFPEL, Brasil, MS (1978) UnB, Brasil. Micología. BR-S14
BR-T14
- COELHO, E.T. Agronomía (1953) EAEM, Brasil. Fitopatología. BR-T13
- COELHO, R.W. Agronomía (1965) UFPEL, Brasil, MS (1977) Florida, USA, PhD (1979) Florida, USA. Evaluación de Pasturas. BR-P22
- COIMBRA, R. de O. Agronomía (1943) ESAL, Brasil. Tecnología de Semillas. BR-M09
- COQUEIRO, E.P. Agronomía (1961) ESAL, Brasil, MS (1974) UFV, Brasil. Recursos Humanos. BR-C01
- CORDEIRO, D.S. Agronomía (1964) UFPEL, Brasil, MS (1975) ESALQ, Brasil, Doctorado (1977) USP, Brasil. Nutrición Vegetal. BR-S29
- CORDEIRO, P.P. Bibliotecóloga (1965) UFF, Brasil, MS (1977) Tennessee, USA. Información y Documentación. BR-I01
- CORREA, L.A. Agronomía (1971) ESAL, Brasil, MS (1977) Iowa, USA. Fitotecnia. BR-M09
BR-P09
- CORREIA, C.F. Agronomía (1966) UFPEL, Brasil, MS (en curso) UFPEL, Brasil. Producción de Semillas. BR-S19
BR-T19
- CORSO, I.C. Agronomía (1971) UFRGS, Brasil, MS (1977) UFRGS, Brasil. Patología de Insectos. BR-S11
- COSENZA, G.W. Agronomía (1965) UFV, Brasil, MS (1971) Mississippi, USA, PhD (1974) Mississippi, USA. Resistencia a Insectos. BR-T14
- COSTA, A.F. de F.E. Bibliotecóloga (1977) UFCE, Brasil. Información y Documentación. BR-I05
- COSTA, E.F. da. Agronomía (1970) UFV, Brasil, MS (1978) California, USA. Agua, Suelos y Plantas. BR-M09
- COSTA, F.P. Agronomía (1975) UFRGS, Brasil, MS (1979) UFRGS, Brasil. Economía Rural. BR-B06
BR-P06
- COSTA, N.A. da. Veterinaria (1977) FCAP, Brasil. Sistemas. BR-P16
- COSTA, N.P. da. Agronomía (1975) UFPE, Brasil, MS (1978) UFPEL, Brasil. BR-S11

- COSTA, S.L.L. Bibliotecología (1975) UFPA, Brasil. BR-116
 Información y Documentación.
- COSTA JUNIOR, E.M.A. Agronomía (1974) ESAL, Brasil, MS BR-P06
 (1978) UFV, Brasil.
 Sistemas.
- COSTA NOVO, P.N. da. Bibliotecología (1972) FUA, Brasil. BR-110
 Información y Documentación.
- COSTA VAL, W.M. da. Agronomía (1961) UFV, Brasil, MS BR-S11
 (1971) UFV, Brasil, PhD (1978) Purdue, USA.
 Prácticas Culturales.
- COUTO, L. Agronomía (1968) UFV, Brasil, MS (1976) BR-M09
 California, USA, PhD (1978) California, USA.
 Agua, Suelos y Plantas.
- COUTO, W. Agronomía (1961) Un. República, Uruguay, BR-P14
 MS (1970) Chapingo, México, PhD (1975) Cornell, USA.
 Forrajes y Pasturas.
- CRUZ, E. de S. Agronomía (1961) FCAP, Brasil, MS (1977) BR-M16
 UFRGS, Brasil.
 Fertilidad de Suelos.
- CRUZ, I. Agronomía (1973) UFV, Brasil, MS (1980) Purdue, BR-M09
 USA.
 Entomología.
- CRUZ, J.C. Agronomía (1970) UFV, Brasil, MS (1974) UFV, BR-M09
 Brasil, PhD (1982) Purdue, USA. BR-P09
 Fitotecnia.
- CUNHA, N.G. da. Agronomía (1966) UFPEL, Brasil. BR-B26
 Fertilidad de Suelos.
- CUNHA FILHO, E. Agronomía (1957) ESAL, Brasil, MS (1973) BR-M09
 UFV, Brasil, Doctorado (1978) UFMG, Brasil.
 Bioquímica.
- CURVO, J.B.E. Agronomía (1959) UFRRJ, Brasil, MS (1978) BR-B06
 UnB, Brasil.
 Estadística.
- DALL AGNOL, A. Agronomía (1968) UFPEL, Brasil, MS (1978) BR-S11
 Florida, USA, Estudios de Doctorado (1980) Florida, USA.
 Resistencia a Nematoides.
- DAMASIO, J.S. Bibliotecología (1975) UFBA, Brasil. BR-121
 Información y Documentación.
- DANTAS, M.S.F. Agronomía (1970) UFPR, Brasil, MS (1973) BR-B06
 ESALQ, Brasil, PhD (1982) Florida, USA.
 Genética.
- DELALIBERA, A.N. Bibliotecología (1973) USP, Brasil. BR-104
 Información y Documentación.

- DEL DUCA, L. de J.A. Agronomía (1969) UFPEL, Brasil, MS (1976) UFRGS, Brasil.
Fitomejoramiento. BR-T13
- DEL DUCA, L.O.A. Agronomía (1968) UFPEL, Brasil, MS (1976) UFRGS, Brasil.
Zootecnia. BR-P22
- DEL VECHIO, M.C. Biología (1974) UFRJ, Brasil, MS (1977) UNICAMP, Brasil.
Entomología. BR-S02
- DERNARDINI, J.E. Agronomía (1974) UFSM, Brasil, MS (1978) UFRGS, Brasil.
Conservación de Suelos. BR-T13
- DESLANDES, J.A. Agronomía (1923) ESAL, Brasil, MS (1947) Iowa, USA.
Fitopatología. BR-S11
- DIAS, J.C.A. Agronomía (1970) UFPEL, Brasil, MS (1978) Nebraska, USA.
Fitomejoramiento. BR-T13
- DIAS FILHO, M.B. Agronomía (1978) FCAP, Brasil. Sistemas. BR-P16
- DIEHL, J.A. Agronomía (1971) UPF, Brasil, MS (1977) Nebraska, USA.
Fitopatología. BR-T13
- DOTTO, S.R. Agronomía (1968) UFSM, Brasil, MS (1976) UFRGS, Brasil.
Mejoramiento. BR-T13
- DUARTE, L.B. Ciencias Contables (1976) CEUB, Brasil. Ejecución de Programas. BR-C01
- DUTRA, R.M.M. Bibliotecología (1971) UFPA, Brasil. Información y Documentación. BR-I18
- DYNIA, J.F. Agronomía (1968) UFRRJ, Brasil, MS (1977) UFRGS, Brasil.
Fertilidad de Suelos. BR-B26
- ENCARNAÇÃO, R. de O. Agronomía (1972) UnB, Brasil, MS (1978) Gottingen, Alemania, PhD (1980) Munich, Alemania.
Manejo. BR-B06
- EUCLIDES, V.P.B. Agronomía (1974) UFV, Brasil, MS (1977) UFV, Brasil.
Nutrición Animal. BR-B06
- EUCLIDES FILHO, K. Agronomía (1974) UFV, Brasil, MS (1977) UFV, Brasil.
Mejoramiento Animal. BR-B06

- FABRICIO, A.C. Agronomía (1974) UFPS, Brasil. BR-T27
Suelos.
- FAGANELLO, A. Ingeniería Mecánica (1980) UPF, Brasil. BR-T13
Máquinas Agrícolas.
- FELDMANN, R. de O. Agronomía (1958) ESAL, Brasil, MS (1976) BR-M09
ESALQ, Brasil.
Tecnología de Semillas.
- FERNANDES, F.T. Agronomía (1966) UFV, Brasil, MS (1973) BR-M09
ESALQ, Brasil.
Fitopatología.
- FERNANDES, J.M.C. Agronomía (1976) UFPEL, Brasil. BR-T13
Fitopatología.
- FERNANDES, M.I.B. de M. Historia (1962) UFRGS, Brasil, BR-T13
MS (1963) UFRGS, Brasil, Doctorado (1971) UFRGS, Brasil
Citogenética.
- FERRAZ, J.M.G. Biología (1974) UNESP, Brasil, MS (1978) BR-M09
ESALQ, Brasil.
Microbiología.
- FERREIRA, A.B. Agronomía (1970) UFRRJ, Brasil, MS (1982) BR-B26
UFSM, Brasil.
Producción y Manejo de Pasturas.
- FERREIRA, A. da S. Agronomía (1975) UFV, Brasil, MS (1979) BR-M09
Purdue, USA.
Fitopatología.
- FERREIRA, B.S.C. Biología (1972) UFRGS, Brasil, MS (1975) BR-S11
UFPR, Brasil.
Parásitos Predadores.
- FERREIRA, F.I. Agronomía (1962) UFPEL, Brasil, MS (1976) BR-M25
UFPEL, Brasil.
Mejoramiento.
- FERREIRA, J.G. Agronomía (1967) ESAL, Brasil, MS (en curso) BR-M09
UFV, Brasil.
Difusión de Tecnología.
- FERREIRA, L.P. Agronomía (1967) UFPEL, Brasil, MS (1978) BR-S11
ESALQ, Brasil, PhD (1982) UFV, Brasil.
Bacteriología.
- FERREIRA, M. de L.L. Psicología (1975) UnB, Brasil. BR-C01
Ejecución de Programas.
- FERREIRA, M.T.R. Bibliotecología (1974) UFMG, Brasil. BR-I09
Información y Documentación.

- FERREIRA FILHO, A. Agronomía (1977) UFSM, Brasil. BR-T13
Difusión de Tecnología.
- FIGUEIREDO, G.R. Agronomía (1974) UFV, Brasil, MS (1977) BR-B06
UFV, Brasil.
Manejo Animal.
- F. NETO, J. de B. Agronomía (1975) ESALQ, Brasil, MS (1978) BR-S11
Mississippi, USA.
Tecnología de Semillas.
- FONTES, R. de A. Agronomía (1975) UFV, Brasil, MS (1979) BR-M09
UFV, Brasil.
Almacenamiento.
- FRANÇA, G.E. de. Agronomía (1964) UFRRJ, Brasil, MS (1971) BR-M09
ESALQ, Brasil, PhD (1980) Nebraska, USA.
Fertilidad de Suelos.
- FRICTSCHER, L.M. Bibliotecología (1976) UnB, Brasil. BR-111
Información y Documentación.
- GALERANI, P.R. Agronomía (1970) UFPR, Brasil, MS (1981) BR-P14
Illinois, USA. BR-S11
Tecnología Agrícola.
- GARCIA, A. Agronomía (1973) UFPR, Brasil, MS (1979) UFV, BR-S11
Brasil. BR-T11
Manejo de Plantas.
- GARCIA, E.A.C. Agronomía (1969) Córdoba, Colombia, MS (1971) BR-B26
Cali, Colombia. BR-P26
Economía de la Producción.
- GARCIA, J.C. Agronomía (1972) UFV, Brasil, MS (1975) UFV, BR-M09
Brasil, Doctorado (1977) UFV, Brasil.
Economía Rural.
- GARRIDO, W.E. Agronomía (1964) Un. Chile, Chile, MS (1966) BR-M14
Minnesota, USA, PhD (1973) Minnesota, USA. BR-S14
Manejo de Suelos y Agua. BR-T14
- GASSEN, D.N. Agronomía (1977) UPF, Brasil, MS (1980) BR-T13
UFRGS, Brasil.
Entomología.
- GASTAL, M.F.C. Agronomía (1968) UFPEL, Brasil, MS (1978) BR-S29
UFPEL, Brasil.
Fitomejoramiento.
- GATO, R.F. Bibliotecología (1977) UFPE, Brasil. BR-120
Información y Documentación.

- GAUDENCIO, C. de A. Agronomía (1964) UFPR, Brasil, MS (1976) UFRGS, Brasil. Fitomejoramiento. BR-S11
BR-T11
- GAZZIERO, D.L.P. Agronomía (1974) UFPR, Brasil, MS (1980) UFRGS, Brasil. Prácticas Culturales. BR-S11
- GAZZONI, D.L. Agronomía (1971) UFRGS, Brasil, MS (1974) UFRGS, Brasil. Entomología. BR-S11
- GILIOLI, J.L. Agronomía (1974) UNESP, Brasil, MS (1979) UFV, Brasil. Mejoramiento. BR-S11
- GOEDERT, W.J. Agronomía (1962) UFPEL, Brasil, MS (1968) UFRGS, Brasil, PhD (1973) Wisconsin, USA. Fertilidad de Suelos. BR-S14
BR-T14
- GOMES, A. Veterinaria (1977) UEMT, Brasil. Profilaxia Animal. BR-B06
- GOMES, D.T. Agronomía (1970) UFRGS, Brasil, MS (1973) UFRGS, Brasil, PhD (1978) Florida, USA. Sistemas. BR-P14
- GOMES, E.P. Agronomía (1965) UFPEL, Brasil, MS (1978) UFRGS, Brasil. Fitomejoramiento. BR-T13
- GOMES, N.M.S. Bibliotecología (1977) UFPB, Brasil. Información y Documentación. BR-I03
- GOMES, S.A. Agronomía (1972) UFPR, Brasil, MS (1982) ESALQ, Brasil. Entomología. BR-S27
- GOMES E GAMMA, E.E. Agronomía (1970) UFV, Brasil, MS (1976) Iowa, USA, PhD (1978) Iowa, USA. Fitomejoramiento. BR-M09
- GONÇALO, J.F.P. Agronomía (1960) UFPEL, Brasil. Mejoramiento y Producción de Semillas. BR-S19
BR-T19
- GONÇALVES, C.A. Agronomía (1968) EAA, Brasil, MS (1977) UFV, Brasil. Zootecnia. BR-P33
- GONZALEZ, B.D. Agronomía (1963) UFPEL, Brasil. Difusión de Tecnología. BR-S29
- GUERRA, A.F. Agronomía (1979) UFV, Brasil, MS (1981) UFV, Brasil. Irrigación y Drenajes. BR-P14
- GUIMARAES, W.G. Bibliotecología (1975) UnB, Brasil. Información y Documentación. BR-I01
- GUIMARAES FILHO, C. Veterinaria (1964) UFRPE, Brasil, MS (1980) Arizona, USA. Manejo Reproductivo. BR-P15
- HECKLER, J.C. Agronomía (1976) UFSM, Brasil. Entomología. BR-S27
BR-T27

- HENNING, A.A. Agronomía (1973) UFPR, Brasil, MS (1977) BR-S11
Mississippi, USA.
Patología de Semillas.
- HOFFMANN, C.B. Biología (1975) PUCRS, Brasil, MS (1977) BR-S11
UFPR, Brasil. BR-T11
Malezas.
- HOMÉCHIN, M. Agronomía (1975) FPALB, Brasil, MS (1980) BR-S11
ESALQ, Brasil.
Hongos de Suelo.
- IGNACZAK, J.C. Agronomía (1972) UPF, Brasil, MS (1976) BR-T13
UnB, Brasil.
Estadística Agrícola.
- IORCZESKI, E.J. Agronomía (1972) UPF, Brasil, MS (1977) BR-P14
Purdue, USA.
Mejoramiento.
- KASTER, M. Agronomía (1966) UFPEL, Brasil, MS (1978) BR-S11
UFPEL, Brasil.
Tecnología de Semillas.
- KESLLER, R.H. Veterinaria (1969) UFRGS, Brasil, MS (1974) BR-B06
UFRGS, Brasil, PhD (1979) Illinois, USA.
Medicina Veterinaria.
- KIIHL, R.A. de S. Agronomía (1965) ESALQ, Brasil, MS (1968) BR-S11
Mississippi, USA, PhD (1976) Mississippi, USA.
Mejoramiento.
- KOCHHANN, R.A. Agronomía (1968) UFSM, Brasil, MS (1979) UFRGS, BR-T13
Brasil, PhD (1979) Wisconsin, USA.
Fertilidad y Nutrición.
- KURIHARA, M.H. Bibliotecología (1977) FUEL, Brasil. BR-I01
Información y Documentación.
- LANGE, A.F. Agronomía (1971) UPF, Brasil. BR-S19
Producción de Semillas. BR-T19
- LANGER, F.A. Agronomía (1966) UFPEL, Brasil, MS (1975) BR-T13
UFRGS, Brasil.
Mejoramiento.
- LANTMANN, A.F. Agronomía (1971) UFPR, Brasil, MS (1980) BR-S11
UFRGS, Brasil. BR-T11
Fertilidad de Suelos.
- LEAL, J.A. Agronomía (1969) FVC, Brasil, MS (1979) ESAL, BR-P32
Brasil.
Producción Animal.
- LEAO, M.R.M. Bibliotecología (1971) UFPA, Brasil, MS (en BR-I18
curso) UFRJ, Brasil.
Información y Documentación.
- LEITE, J.C. Agronomía (1971) UnB, Brasil, MS (1978) BR-T14
ESALQ, Brasil.

- LEITE, L.C. Agronomía (1971) ESALQ, Brasil, MS (1977) BR-M09
 ESALQ, Brasil, PhD (en curso) Mississipi, USA.
 Fitopatología.
- LEITE, M. da C.G. Letras (1975) CEUB, Brasil, Especialización BR-C01
 (1981) UFV, Brasil.
 Desarrollo y Administración de Recursos Humanos.
 Seguimiento y Análisis.
- LHAMBY, J.C.B. Agronomía (1970) UFRGS, Brasil, MS (1977) BR-T13
 Oregon, USA.
 Manejo de Cultivos.
- LIMA, B.A. de. Bibliotecología (1977) EBDSC, Brasil. BR-111
 Información y Documentación.
- LIMA, M.F. de. Agronomía (1968) UFPB, Brasil, MS (1979) BR-M21
 USP, Brasil.
 Entomología.
- LIMA, M. de F.B.F. Bibliotecología (1973) UFCE, Brasil. BR-124
 Información y Documentación.
- LIMA, P.R. de A. Agronomía (1977) UFPB, Brasil, MS (1980) BR-P32
 ESALQ, Brasil.
 Fitotecnia.
- LIMA, S.M.V. Psicología (1976) UnB, Brasil, MS (1979) BR-C01
 UnB, Brasil.
 Planificación y Evaluación.
- LINHARES, A.G. Agronomía (1963) EAEM, Brasil, MS (1974) BR-S13
 ESALQ, Brasil. BR-T13
 Tecnología de Semillas.
- LINHARES, W.I. Agronomía (1966) EAEM, Brasil, MS (1977) BR-T13
 ESALQ, Brasil.
 Fitomejoramiento.
- LIRA, C.L. Bibliotecología (1977) UnB, Brasil. BR-101
 Información y Documentación.
- LOBATO, E. Agronomía (1964) UFRRJ, Brasil, MS (1973) BR-M14
 Illinois, USA. BR-T14
 Fertilidad de Suelos.
- LONGO, R.M.J. Bibliotecología (1974) UFF, Brasil, MS (1978) BR-114
 Dalhousie, Australia.
 Información y Documentación.
- LOPES, A. de S.A. Bibliotecología (1977) UnB, Brasil. BR-101
 Información y Documentación.
- LOPES, M. de F. da P. Bibliotecología (1971) UFCE, Brasil. BR-132
 Información y Documentación.

- LOURENÇO, R.S. Agronomía (1971) UFPR, Brasil, MS (1976) ESALQ, Brasil. Fertilidad. BR-M33
BR-S33
- LOURENÇO JUNIOR, J. de B. Agronomía (1971) FCAP, Brasil, MS (1978) ESALQ, Brasil. Sistemas. BR-P16
- LUCHIARI JUNIOR, A. Agronomía (1974) FCAVJ, Brasil, MS (1978) ESALQ, Brasil. Agrometeorología. BR-M14
BR-S14
- LUZ, M.C.P. da. Bibliotecología (1966) UFBA, Brasil. Información y Documentación. BR-115
- LUZ, W.C. da. Agronomía (1973) UFPEL, Brasil, MS (1979) North Carolina, USA. Fitopatología. BR-T13
- MACHADO, C.C. Agronomía (1969) UFRGS, Brasil, MS (1980) ESALQ, Brasil. Fitopatología. BR-S11
- MACHADO, E.C. Bibliotecología (1977) UnB, Brasil. Información y Documentación. BR-119
- MACHADO, U.D. Agronomía (1963) ESAL, Brasil, MS (1967) Turrialba, Costa Rica. Información y Documentación. BR-101
- MACIEL, V. da S. Agronomía (1969) UFPEL, Brasil, MS (1977) UFPEL, Brasil. Producción de Semillas. BR-T19
- MADRUGA, C.R. Veterinaria (1973) UFPEL, Brasil, MS (1978) UFMG, Brasil. Epidemiología. BR-B06
- MAEDA, S. Agronomía (1973) UFPR, Brasil. Fitotecnia. BR-P33
BR-S33
- MAGNAVACA, R. Agronomía (1966) UFV, Brasil, MS (1973) ESALQ, Brasil, PhD (en curso) Nebraska, USA. Fitomejoramiento. BR-M09
- MANTOVANI, B.H.M. Agronomía (1973) UFV, Brasil, MS (1976) UFV, Brasil, PhD (en curso) Purdue, USA. Almacenamiento. BR-M09
- MANTOVANI, E.C. Agronomía (1974) UFV, Brasil, MS (en curso) Purdue, USA. Ingeniería Agrícola. BR-M09
- MARIANTE, A. da S. Agronomía (1969) UFPEL, Brasil, MS (1974) UFRGS, Brasil, PhD (1978) Florida, USA. Mejoramiento Animal. BR-B06

- MARON, R.G. Bibliotecología (1969) UFRGS, Brasil. BR-112
Información y Documentación.
- MARQUES, G.E.L. Agronomía (1972) UPF, Brasil, MS (1982) Brasil. BR-S13
Entomología.
- MARRIEL, I.E. Agronomía (1974) UFRRJ, Brasil, MS (en BR-M09
curso) UFV, Brasil.
Microbiología.
- MARTINS, E.G. Agronomía (1973) UFPR, Brasil, MS (1977) BR-M19
Mississippi, USA. BR-S19
Secado y Almacenamiento.
- MARTINS, M.D.L. Bibliotecología (1974) UnB, Brasil. BR-101
Información y Documentación.
- MARTINS, M.R.C. Bibliotecología (1978) UFRGS, Brasil. BR-123
Información y Documentación.
- MARTINS, M.S. Bibliotecología (1978) UFF, Brasil. BR-107
Información y Documentación.
- MATOS, A. de O. Agronomía (1971) FCAP, Brasil, MS (1977) BR-M16
UFV, Brasil.
Nutrición de Plantas.
- MATOS, M. de M. Bibliotecología (1971) UFPB, Brasil, MS (1978) BR-118
Dalhousie, Australia.
Información y Documentación.
- MATTOS, S. de. Veterinaria (1975) UFMG, Brasil, MS (1980) BR-B06
UFRGS, Brasil.
Clínica de Reproducción.
- MAYRINK, P.T. Bibliotecología (1970) UFMG, Brasil, MS (en BR-112
curso) Denver, USA.
Información y Documentación.
- MEDEIROS, C.A.B. Agronomía (1975) UFPEL, Brasil, MS BR-P14
(1982) UFRGS, Brasil.
Fitotecnia.
- MEDEIROS, H. de M. Psicología (1970) UnB, Brasil. BR-C01
Planificación y Seguimiento.
- MEDEIROS, M.C. Agronomía (1961) EAEM, Brasil, MS (1976) BR-T13
Manitoba, Canadá.
Mejoramiento.
- MELHORANÇA, A.L. Agronomía (1975) UFPR, Brasil, MS BR-S27
(1982) ESALQ, Brasil. BR-T27
Fitotecnia.

- MELO, M.F. de. Bibliotecología (1977) UnB, Brasil. Información y Documentación. BR-114
- MELO FILHO, G.A. de. Agronomía (1967) UFV, Brasil, MS (1980) UFV, Brasil. Economía Rural. BR-P27
- MENOSSO, O.G. Agronomía (1968) UFPR, Brasil, MS (1978) UFV, Brasil. Mejoramiento. BR-S11
- MENSCHOY, A.B. Agronomía (1930) Belgrado, Yugoslavia, MS (1948) Munich, Alemania. Combate de Malezas. BR-S29
- MESQUITA, A.N. de. Agronomía (1971) UFSM, Brasil, MS (1980) UFV, Brasil. Economía. BR-P27
BR-S27
BR-T27
- MESQUITA, C. de M. Agronomía (1967) UFRRJ, Brasil, MS (1978) Nebraska, USA. Mecanización. BR-S11
BR-T11
- MESQUITA, S.G.C. de. Bibliotecología (1977) UnB, Brasil. Información y Documentación. BR-101
- METTEL, C.M. Bibliotecología (1951) Wisconsin, USA, MS (1958) Wisconsin, USA. Información y Documentación. BR-101
- M. FILHO, M.V. de. Química (1972) UnB, Brasil, MS (1978) Shizuoka, Japón. Fertilidad de Suelos. BR-M14
BR-S14
- MINELLA, E. Agronomía (1974) UFSM, Brasil, MS (1979) California, USA. Fitomejoramiento. BR-T13
- MIRANDA, J.C.C. de. Biología (1975) Louvain, Francia, MS (1975) Louvain, Francia. Microbiología de Suelos. BR-S14
- MIRANDA, L.N. de. Agronomía (1970) UFRRJ, Brasil, MS (1976) UFRGS, Brasil. Fertilidad de Suelos. BR-S14
- MOREIRA, C. de F.L. Bibliotecología (1976) UnB, Brasil. Información y Documentación. BR-101
- MOREIRA, J.C.S. Agronomía (1966) UFPEL, Brasil, MS (1976) UFPEL, Brasil. Mejoramiento. BR-T13
- MOREIRA, J.R. de A. Agronomía (1978) ESALQ, Brasil. Sistemas. BR-P16

- MOREIRA, P. Agronomía (1974) UFV, Brasil. BR-M30
Fitomejoramiento.
- MORO, J.R. Agronomía (1974) ESALQ, Brasil, MS (1977) BR-M09
ESALQ, Brasil, Doctorado (en curso) ESALQ, Brasil.
Fitomejoramiento.
- MOSCARDI, F. Agronomía (1973) ESALQ, Brasil, MS (1977) BR-S11
Florida, USA, PhD (1979) Florida, USA.
Entomología.
- MOTA, M.G. da C. Agronomía (1970) FCAP, Brasil, MS BR-P16
(1974) ESALQ, Brasil.
Sistemas.
- NACFUR, A. Economía (1974) CEUB, Brasil. BR-C01
Administración de Adiestramiento.
- NASCIMENTO, C.N.B.do. Agronomía (1965) FCAP, Brasil, MS BR-P16
(1968) Texas, USA.
Sistemas.
- NASPOLINI FILHO, V. Agronomía (1968) UFPEL, Brasil, MS BR-M09
(1973) ESALQ, Brasil.
Fitomejoramiento.
- NASSAR, N.L. Bibliotecología (1967) UFPA, Brasil. BR-116
Información y Documentación.
- NASSER, L.C.B. Agronomía (1973) UFV, Brasil, MS (1976) BR-P14
UFV, Brasil, PhD (1982) Pullman, USA.
Fitopatología.
- NEDEL, J.L. Agronomía (1975) UFPEL, Brasil, MS (1979) BR-T13
UFPEL, Brasil.
Semillas.
- NEUMAIER, N. Agronomía (1971) UFSM, Brasil, MS (1975) BR-S11
UFRGS, Brasil, PhD (1982) Missouri, USA.
Ecología y Prácticas Culturales.
- NOCETI, M. Bibliotecología (1965) Un. República de Uruguay, BR-101
Uruguay, MS (1978) UFRJ, Brasil.
Información y Documentación.
- NUNES, S.G. Agronomía (1962) UFRRJ, Brasil, MS (1974) BR-B06
ESALQ, Brasil.
Pasturas.
- OLIVEIRA, A.C. de. Agronomía (1973) ESAL, Brasil, MS (1976) BR-M09
UnB, Brasil.
Estadística.
- OLIVEIRA, É.B. de. Agronomía (1975) UFPR, Brasil, MS (1981) BR-S11
Florida, USA.
Control de Insectos.
- OLIVEIRA, H.A. de. Bibliotecología (1976) UnB, Brasil. BR-101
Información y Documentación.
- OLIVEIRA, J.R. da C. Agronomía (1975) UFMA, Brasil. BR-P33
Pastos Tropicales.
- OLIVEIRA, M. da C. Bibliotecología (1951) UFMG, Brasil, BR-101
MS (1962) IICA.
Información y Documentación.

- OLIVEIRA, M.J. de. Bibliotecología (1976) UnB, Brasil. BR-101
Información y Documentación.
- PACHECO, C.A.P. Agronomía (1980) ESAL, Brasil. BR-M27
Fitotecnia.
- PACHECO, E.B. Agronomía (1957) ESAL, Brasil, MS (1973) BR-M09
UFV, Brasil.
Administración.
- PACHECO, I.Z. Bibliotecología (1977) UFSC, Brasil. BR-112
Información y Documentación.
- PALHANO, J.B. Agronomía (1969) UFPR, Brasil, MS (1980) BR-S11
ESALQ, Brasil.
Fertilidad de Suelos.
- PANIZZI, A.R. Agronomía (1972) UPF, Brasil, MS (1975) BR-S11
UFPR, Brasil.
Entomología.
- PANIZZI, M.C.C. Agronomía (1975) UPF, Brasil. BR-S11
Mejoramiento.
- PASCHOALICK, H.N.S. Agronomía (1976) FAZMCG, Brasil. BR-S19
Producción de Semillas. BR-T19
- PEDREIRA, R.E.L.A. Bibliotecología (1971) UnB, Brasil, BR-101
MS (1981) USP, Brasil.
Información y Documentación.
- PEREIRA, C.M.L. Bibliotecología (1970) UFPA, Brasil. BR-116
Información y Documentación.
- PEREIRA, E.A. Veterinaria (1971) UFMG, Brasil, MS BR-P14
(1978) ESAL, Brasil.
Producción Animal.
- PEREIRA, J. Agronomía (1963) UFV, Brasil, MS (1973) BR-M14
UFV, Brasil.
Manejo de Suelos.
- PEREIRA, L.A.F. Agronomía (1972) FCAP, Brasil, MS (1980) BR-M16
ESALQ, Brasil.
Sistemas de Producción.
- PEREIRA, L.A.G. Agronomía (1967) UFPEL, Brasil, MS (1974) BR-S11
Mississippi, USA, PhD (en curso) Mississippi, USA.
Tecnología de Semillas.
- PEREIRA, L.R. Agronomía (1964) EAEM, Brasil, MS (1976) BR-T13
UFRGS, Brasil, PhD (1982) UFV, Brasil.
Prácticas Culturales.

- PEREZ, J.A.R. Agronomía (1974) UFRRJ, Brasil, MS (1979) BR-S14
 UFRGS, Brasil.
 Microbiología de Suelos.
- PERUZZO, G. Agronomía (1976) UPF, Brasil, MS (1982) BR-T13
 UFRGS, Brasil.
 Suelos.
- P. FILHO, E. Agronomía (1974) UFPR, Brasil, MS (en curso) BR-S11
 ESALQ, Brasil.
 Desarrollo y Evaluación.
- PICININI, E.C. Agronomía (1974) UPF, Brasil, MS (1978) BR-T13
 UFRGS, Brasil.
 Fitomejoramiento.
- PILCZER, M.M. Agronomía (1950) UFPEL, Brasil. BR-S19
 Producción de Semillas. BR-T19
- PIMENTEL, D.M. Agronomía (1971) EAA, Brasil, MS (1976) BR-B06
 UFRGS, Brasil.
 Pasturas.
- PIMENTEL, J.C.M. Agronomía (1974) UFCE, Brasil, MS (1976) BR-P32
 Florida, USA.
 Ecología y Manejo de Pasturas.
- PINTO, N.F.J. de A. Agronomía (1973) UFV, Brasil, MS (1978) BR-M09
 ESALQ, Brasil.
 Fitopatología.
- PISANELLI, R.C. Bibliotecología (1973) EBDSC, Brasil. BR-131
 Información y Documentación.
- PITTA, G.V.E. Agronomía (1969) UFV, Brasil, MS (1974) BR-M09
 ESALQ, Brasil, PhD (en curso) Inglaterra.
 Fertilidad de Suelos.
- PONTELLO, R.R. Bibliotecología (1980) FESOM, Brasil. BR-109
 Información y Documentación.
- PONTUAL, M. de A.C. Bibliotecología (1974) UFPA, Brasil. BR-101
 Información y Documentación.
- PORTELA, J.A. Ingeniería Mecánica (1977) UPF, Brasil, BR-T13
 MS (1982) Campinas, Brasil.
 Máquinas Agrícolas.
- PORTO, J.C.A. Veterinaria (1967) UFRGS, Brasil, MS (1977) BR-B06
 UFMG, Brasil.
 Reproducción.
- POST, E.E. Bibliotecología (1977) UFSC, Brasil. BR-113
 Información y Documentación.
- POTT, A. Agronomía (1971) UFRGS, Brasil, PhD (1979) BR-B26
 Queensland, Australia.
 Ecología de Pastizales.

- POTT, E.B. Veterinaria (1974) UFRGS, Brasil, MS (1976) BR-B26
UFRGS, Brasil.
Nutrición de Bovinos.
- POTTKER, D. Agronomía (1969) UFSM, Brasil, MS (1977) BR-S27
UFRGS, Brasil. BR-T27
Difusión de Tecnología.
- PRESTES, A.M. Agronomía (1968) UFPEL, Brasil, MS (1974) BR-T13
Washington, USA, PhD (1976) Washington, USA.
Fitopatología.
- QUEIROZ, E.F. de. Agronomía (1965) UFRRJ, Brasil, MS BR-S11
(1975) UFRGS, Brasil. BR-T11
Meteorología.
- QUIRINO, T.R. Historia (1963) UFPE, Brasil, MS (1970) USP, BR-C01
Brasil, PhD (1975) Wisconsin, USA.
Investigación, Planificación y Evaluación.
- RAMAGEN, S.P. Letras (1972) CEUB, Brasil, MS (1977) BR-C01
Wisconsin, USA.
Administración de Recursos Humanos.
- RAMALHO, M.A.P. Agronomía (1970) ESAL, Brasil, MS (1973) BR-M09
ESALQ, Brasil, Doctorado (1978) ESALQ, Brasil.
Administración.
- RAMOS, G.M. Agronomía (1968) UFGoiás, Brasil, MS (1975) BR-P32
UFV, Brasil.
Zootecnia.
- RASSINI, J.B. Agronomía (1975) UNESP, Brasil, MS (1980) BR-S14
UFRGS, Brasil.
Fitotecnia.
- REIS, A.E.G. dos. Agronomía (1973) UFCE, Brasil, MS (1977) BR-S14
California, USA, PhD (1980) California, USA.
Drenajes.
- REIS, E.M. Agronomía (1965) UFRGS, Brasil, MS (1974) BR-T13
ESALQ, Brasil, PhD (1980) Washington, USA.
Fitopatología.
- RESCK, D.V.S. Agronomía (1974) UFRV, Brasil, MS (1977) BR-M14
UFV, Brasil. BR-S14
Manejo y Conservación de Suelos. BR-T14
- RESENDE, M. Agronomía (1970) UFRV, Brasil, MS (1972) UFRGS, BR-M14
Brasil, PhD (1979) California, USA. BR-S14
Suelos, Agua y Plantas.
- ROCHA, C.M.C. da. Agronomía (1973) UFRV, Brasil, MS (1977) BR-B14
Kentucky, USA. BR-P14
Forrajes y Pasturas.

- ROESSING, A.C. Agronomía (1971) ESALQ, Brasil, MS (1977) BR-P11
 ESALQ, Brasil. BR-S11
 Economía Rural.
- ROSA, A. do N. Agronomía (1974) UFV, Brasil, MS (1977) BR-B06
 UFV, Brasil.
 Mejoramiento Animal.
- ROSA, I.V. Veterinaria (1964) ENA, Brasil, MS (1974) BR-B06
 UFMG, Brasil, PhD (1980) Florida, USA.
 Nutrición Animal.
- ROSA, O. de S. Agronomía (1959) UFPEL, Brasil, MS (1971) BR-T13
 México, México.
 Mejoramiento Genético.
- ROSA CAETANO, V. da. Agronomía (1967) UFPEL, Brasil. BR-T13
 Virología.
- SALDANHA, E.M. Bibliotecología (1975) UFBA, Brasil. BR-107
 Información y Documentación.
- SALVADORI, J.R. Agronomía (1974) UFPS, Brasil, MS (1977) BR-S27
 UFRGS, Brasil. BR-T27
 Entomología.
- SALVIANO, L.M.C. Veterinaria (1970) UFCE, Brasil, MS BR-P15
 (1977) North Carolina, USA.
 Nutrición Animal.
- SALOMONI, E. Agronomía (1975) UFRGS, Brasil, MS (1978) BR-P22
 ESAL, Brasil.
 Manejo Animal.
- SAMPAIO, N.F. Agronomía (1969) UFPR, Brasil, MS (1976) BR-M33
 ESALQ, Brasil. BR-P33
 Fitomejoramiento.
- SANS, L.M.A. Ingeniería Forestal (1967) UFV, Brasil, MS BR-M09
 (1973) ESALQ, Brasil, PhD (en curso) Wisconsin, USA.
 Agua, Suelos y Plantas.
- SANTOS, F.G. dos. Agronomía (1970) UFV, Brasil, MS (1977) BR-M09
 UFV, Brasil.
 Fitomejoramiento.
- SANTOS, H.L. dos. Agronomía (1961) ESAL, Brasil, MS (1971) BR-M09
 UFV, Brasil.
 Fertilidad de Suelos.
- SANTOS, H.P. dos. Agronomía (1973) UFPEL, Brasil, MS (1979) BR-T13
 UFRGS, Brasil.
 Prácticas Culturales.
- SANTOS, J.P. dos. Agronomía (1973) UFV, Brasil, MS (1977) BR-M09
 Purdue, USA, PhD (1979) Purdue, USA.
 Entomología.

- SANTOS, M.A.U.C.O. Bibliotecología (1973) USP, Brasil. BR-106
Información y Documentación.
- SANTOS, W.C. dos. Bibliotecología (1972) FUA, Brasil. BR-110
Información y Documentación.
- SARTORI, J.F. Agronomía (1968) UFSM, Brasil, MS (1975) BR-T13
México, México.
Fitomejoramiento.
- SA SOBRINHO, A.F. de. Agronomía (1970) FCPA, Brasil. BR-M28
Fitotecnia.
- SAUERESSIG, M.G. Veterinaria (1973) UFSM, Brasil, MS (1980) BR-B14
Queensland, Australia. BR-P14
Manejo Animal.
- SAUERESSIG, T.M. Veterinaria (1973) UFRPE, Brasil, MS (1980) BR-B14
Queensland, Australia. BR-P14
Sanidad Animal.
- SCHAUN, N.M. Agronomía (1968) UFBA, Brasil, MS (1980) BR-M09
ESALQ, Brasil.
Difusión de Tecnología.
- SCHREINER, P.L. Agronomía (1977) UFRGS, Brasil, MS (1980) BR-T13
UFRGS, Brasil.
Mejoramiento Genético.
- SCHENK, J.A.P. Veterinaria (1963) UFRGS, Brasil, MS (1976) BR-B06
UFMG, Brasil.
Bacteriología.
- SCHENK, M.A.M. Agronomía (1972) UFPEL, Brasil, MS (1976) BR-B06
UFMG, Brasil.
Epidemiología.
- SCHREINER, H.G. Agronomía (1942) ESALQ, Brasil, MS BR-P34
(1970) UFRGS, Brasil.
Sistemas Agroforestales.
- SCHUNKE, R.M. Agronomía (1972) UFPEL, Brasil, MS (1980) BR-B06
ESALQ, Brasil.
Fertilidad.
- SEIFFERT, N.F. Agronomía (1967) UFPEL, Brasil, MS (1976) BR-B06
UFRGS, Brasil.
Microbiología de Suelos.
- SELLI, L.A. Agronomía (1970) UFSM, Brasil, MS (1978) BR-T13
UFRGS, Brasil.
Fitopatología.
- SERRAO, E.A.S. Agronomía (1965) FCAP, Brasil, PhD (1976) BR-P16
Florida, USA.
Sistemas.
- SFREDO, G.J. Agronomía (1970) UFRPJ, Brasil, MS (1976) BR-S11
UFV, Brasil.

- SILVA, A. de B. Agronomfa (1970) FCAP, Brasil, MS (1974) BR-M16
ESALQ, Brasil, Doctorado (1975) ESALQ, Brasil.
Fitosanidad.
- SILVA, A.E. da. Agronomfa (1975) ESALQ, Brasil, MS (1978) BR-M09
Iowa, USA.
Fitomejoramiento.
- SILVA, A.F. da. Agronomfa (1967) ESAL, Brasil, MS (1974) BR-M09
UFV, Brasil. BR-P09
Fitotecnia.
- SILVA, A.R. da. Agronomfa (1937) UFV, Brasil, MS (1946) BR-T14
Minnesota, USA, PhD (1954) Minnesota, USA.
Fitotecnia y Mejoramiento.
- SILVA, C.A.S. da. Agronomfa (1975) UFSM, Brasil, MS (1977) BR-M27
UFSM, Brasil. BR-S27
Riego y Drenaje. Mejoramiento. BR-T27
- SILVA, C.M. da. Agronomfa (1972) UFPR, Brasil. BR-S27
Tecnología de Semillas. BR-T27
- SILVA, J.B. da. Agronomfa (1966) UFRRJ, Brasil, MS (1976) BR-M09
Purdue, USA, PhD (1977) Purdue, USA.
Control de Malezas.
- SILVA, J.E. da. Agronomfa (1971) UFV, Brasil, MS (1976) BR-M14
UFV, Brasil. BR-S14
Relaciones Suelos- Plantas.
- SILVA, J.F. de A.F. Agronomfa (1967) EAN, Brasil, MS (1980) BR-M16
UFV, Brasil.
Producción Vegetal.
- SILVA, J.M. da. Agronomfa (1973) UFV, Brasil, MS (1977) BR-B06
UFMG, Brasil.
Nutrición Animal.
- SILVA, L.O.C. da. Zootecnia (1977) UFRRJ, Brasil, MS (1980) BR-B06
UFV, Brasil.
Manejo Animal.
- SILVA NETTO, F.G. da. Veterinaria (1972) UFSM, Brasil. BR-P33
Parasitología. Nutrición.
- SILVEIRA, R. Bibliotecología (1974) UnB, Brasil, MS BR-101
(1978) Dalhousie, Australia.
Información y Documentación.
- SIQUEIRA, O.J.F. de. Agronomfa (1968) UFSM, Brasil, MS BR-S13
(1972) UFRGS, Brasil, PhD (1980) Iowa, USA. BR-T13
Fertilidad de Suelos.

- SOARES, J.G.G. Agronomía (1962) UFRPE, Brasil, MS (1980) Arizona, USA.
Manejo de Pasturas. BR-P15
- SOARES, M.R.J. Bibliotecología (1971) UFPA, Brasil.
Información y Documentación. BR-106
- SOARES, W.V. Agronomía (1964) ENA, Brasil, MS (1970) Maine Orono, USA.
Fertilidad. BR-B06
- SONEGO, O.R. Agronomía (1973) UFSM, Brasil, MS (1978) UnB, Brasil.
Fitopatología. BR-S27
BR-T27
- SOUSA, C.N.A. de. Agronomía (1964) EAEM, Brasil, MS (1975) Sydney, Australia.
Mejoramiento Genético. BR-T13
- SOUSA, F.B. de. Agronomía (1972) UFCE, Brasil, MS (1981) Missouri, USA.
Germoplasma de Forrajes. BR-P14
- SOUSA, J.C. de. Agronomía (1966) UFV, Brasil, MS (1972) UFV, Brasil, PhD (1978) Florida, USA.
Nutrición de Minerales. BR-B06
- SOUSA, P.C. Agronomía (1973) UFPEL, Brasil, MS (1978) ESALQ, Brasil.
Fitomejoramiento. BR-T27
- SOUZA, D.G. de. Química (1974) UnB, Brasil, MS (1980) UFRGS, Brasil.
Química de Suelos. BR-M14
BR-S14
- SOUZA, F.H.D. de. Agronomía (1974) ESALQ, Brasil, MS (1977) Oregon, USA.
Semillas de Forraje. BR-B06
- SOUZA, F.R.S. Agronomía (1978) FCPA, Brasil.
Abono y Nutrición. BR-M20
- SOUZA, M. da P.N. de. Bibliotecología (1972) UFBA, Brasil, MS (en curso) UFRJ, Brasil.
Información y Documentación. BR-108
- SOUZA, O.C. de. Agronomía (1975) UNESP, Brasil.
Fertilidad de Suelos. BR-B06
- SPEHAR, C.R. Agronomía (1973) ESAL, Brasil, MS (1977) Wisconsin, USA.
Mejoramiento y Manejo. BR-P14
BR-S14
- SPERRY, S. Bibliotecología (1973) UFRGS, Brasil.
Información y Documentación. BR-125
- SPINA, J.B. Bibliotecología (1977) UnB, Brasil.
Información y Documentación. BR-122

- STAROWIESZCZYK, I.P. Agronomía (1967) Jerusalem, Israel, BR-B06
 PhD (1972) Cambridge, Inglaterra.
 Mejoramiento de Forrajes.
- SUHET, A.R. Agronomía (1971) UFRRJ, Brasil, MS (1976) BR-M14
 ESALQ, Brasil. BR-S14
 Suelos.
- TAMBASCO, F.J. Agronomía (1973) ESALQ, Brasil, MS (1978) BR-S13
 Florida, USA. BR-T13
 Entomología.
- TEIXEIRA, N.M. Agronomía (1970) ESAL, Brasil, MS (1972) BR-M09
 UFV, Brasil.
 Economía Rural.
- TENENTE, R.C.V. Agronomía (1972) UnB, Brasil, MS (1980) BR-S17
 ESALQ, Brasil.
 Nematología.
- TEXEIRA NETO, J.F. Agronomía (1967) FCAP, Brasil, MS (1977) BR-P16
 UFV, Brasil.
 Sistemas.
- THIAGO, L.R.L. de S. Agronomía (1971) UFPR, Brasil, MS BR-B06
 (1979) Sydney, Australia.
 Nutrición Animal.
- THOMAS, D. Agronomía (1966) Gales, PhD (1974) Oxford, BR-P14
 Inglaterra.
 Evaluación de Pasturas.
- TOLEDO, J.F.F. de. Agronomía (1973) ESALQ, Brasil, MS BR-S11
 (1978) North Carolina, USA.
 Genética Cuantitativa.
- TORRES, E. Agronomía (1972) UFPR, Brasil, MS (1981) BR-S11
 UFV, Brasil.
 Ecología y Prácticas Culturales.
- TULLIO, R.R. Agronomía (1975) ESALQ, Brasil, MS (1978) BR-B26
 ESALQ, Brasil.
 Manejo y Nutrición de Bovinos.
- URBEN FILHO, G. Agronomía (1973) UFRPE, Brasil, MS (1979) BR-P14
 UFV, Brasil. BR-S14
 Manejo y Prácticas Culturales.
- VALERIO, J.R. Agronomía (1975) USP, Brasil, MS (1978) BR-B06
 Mississippi, USA.
 Entomología.
- VALLE, C.B. do. Agronomía (1973) ESALQ, Brasil, MS (1977) BR-B06
 Iowa, USA. BR-P06
 Forrajes.
- VALLE, E.R. do. Agronomía (1970) ESALQ, Brasil, MS (1977) BR-B06
 Iowa, USA; PhD () Iowa, USA.
 Fisiología de la Reproducción.

- VALLE, L. da C.S. Agronomía (1965) ENA, Brasil, MS (1969) BR-B06
IICA, PhD (1977) Florida, USA.
Pasturas.
- VALOIS, E.C. Bibliotecología (1976) UFMA, Brasil. BR-129
Información y Documentación.
- VARGAS, M.A.T. Agronomía (1972) UFRRJ, Brasil, MS (1977) BR-S14
Wisconsin, USA.
Nitrógeno.
- VASCONCELOS, C.A. Agronomía (1967) UFRRJ, Brasil, MS (1972) BR-M09
UFV, Brasil, PhD (1977) ESALQ, Brasil.
Fertilidad de Suelos.
- VASCONCELOS, E. de L. Bibliotecología (1976) UEL, Brasil. BR-127
Información y Documentación.
- VAZ PEREIRA, I.C. Bibliotecología (1978) UFPA, Brasil. BR-116
Información y Documentación.
- VEIGA, G.N.A.D.Y. Agronomía (1962) Un. República de Uruguay, BR-T13
Uruguay.
Fitomejoramiento.
- VELLOSO, J.A.R. de O. Agronomía (1972) UFPEL, Brasil, MS BR-S13
(1980) UFRGS, Brasil. BR-T13
Prácticas Culturales.
- VENCOVSKY, R. Agronomía (1958) ESALQ, Brasil, MS (1967) BR-M09
North Carolina, USA, Doctorado (1960) ESALQ, Brasil.
Administración.
- VERNETTI, F. de J. Agronomía (1949) UFPEL, Brasil, MS (1963) BR-S29
Purdue, USA.
Fitomejoramiento.
- VERNETTI, V.P. Agronomía (1974) ESAES, Brasil, MS (1977) BR-S29
UFPEL, Brasil.
Tratamientos Culturales.
- VIANA, A.C. Agronomía (1970) ESAL, Brasil, MS (1977) BR-M09
UFV, Brasil.
Fitotecnia.
- VIANA, P.A. Agronomía (1975) ESAL, Brasil, MS (en curso) BR-M09
Purdue, USA.
Entomología.
- VIANNA, J.H.U. Veterinaria (1976) UFSM, Brasil, MS (1982) BR-P14
UFMG, Brasil.
Producción Animal.
- VIANNA, R.T. Agronomía (1974) UFV, Brasil, MS (1977) BR-M09
UFV, Brasil.
Fitomejoramiento.

- VIEIRA, A. Agronomía (1973) UFPEL, Brasil, Sc.A. (1980) BR-B06
New England, Australia.
Pastizales.
- VIEIRA, J.M. Agronomía (1968) UFRRJ, Brasil, MS (1974) BR-B06
ESALQ, Brasil, PhD (1982) Queensland, Australia.
Forrajes.
- VIEIRA, L.M. Agronomía (1966) UFV, Brasil, MS (1977) BR-B26
UFV, Brasil.
Nutrición de Bovinos y Pasturas.
- VIEIRA, S.A. Agronomía (1970) UFRGS, Brasil, MS (1978) BR-S13
UFPEL, Brasil.
Manejo y Tratamientos Culturales.
- VILLAS BOAS, G.L. Agronomía (1975) ESALQ, Brasil, MS (1977) BR-S11
UFPR, Brasil.
Entomología.
- VOLL, E. Agronomía (1969) UFRGS, Brasil, MS (1972) UFRGS, BR-S11
Brasil, PhD (en curso) North Carolina, USA.
Control de Malezas.
- WALSH, B.P. Filosofía (1971) UFCE, Brasil, MS (1975) Londres, BR-C01
Inglaterra.
Planificación y Docencia en Inglés.
- WANG, G.M. Agronomía (1972) C. Hsing, China, MS (1976) UFV, BR-S11
Brasil, Doctorado (en curso) Londres, Inglaterra.
Bioquímica.
- WANG, S.R. Agronomía (1968) C. Hsing, China, MS (1976) UFV, BR-S11
Brasil, Doctorado (en curso) Londres, Inglaterra.
Bioquímica.
- WAQUIL, J.M. Agronomía (1973) UFV, Brasil, MS (1977) ESALQ, BR-M09
Brasil.
Entomología.
- WENDT, W. Agronomía (1974) UFPEL, Brasil, MS (1978) USP, BR-T13
Brasil.
Climatología Agrícola.
- WIETHOLTER, S. Agronomía (1972) EAEM, Brasil, MS (1975) BR-T13
UFRGS, Brasil.
Fertilidad de Suelos.
- WIGGERS, M.S. Bibliotecología (1976) FESC, Brasil. BR-I13
Información y Documentación.
- WINKLER, E.I.G. Agronomía (1969) UFPEL, Brasil, MS (1975) BR-M09
ESALQ, Brasil.
Fitomejoramiento.

- WORONKOFF, L. Bibliotecología (1979) UFPR, Brasil. Información y Documentación. BR-133
- WUNSCHÉ, W.A. Agronomía (1971) UFRGS, Brasil, MS (1974) UFRGS, Brasil. Conservación de Suelos. BR-S13
BR-T13
- YORINORI, J.T. Agronomía (1967) UFPR, Brasil, MS (1970) Cornell, USA, PhD (1980) Illinois, USA. Epidemiología. BR-S11
- ZANATTA, A.C.A. Agronomía (1977) UPF, Brasil. Banco de Germoplasma. BR-T13
- ZIMMER, A.H. Agronomía (1974) UFRGS, Brasil, MS (1978) UFRGS, Brasil. Forrajes. BR-B06
- ZOBY, J.L.F. Agronomía (1965) UFRPE, Brasil, MS (1967) UFV, Brasil, PhD (1981) Londres, Inglaterra. Evaluación de Pasturas. Nutrición Animal. BR-P14

chile

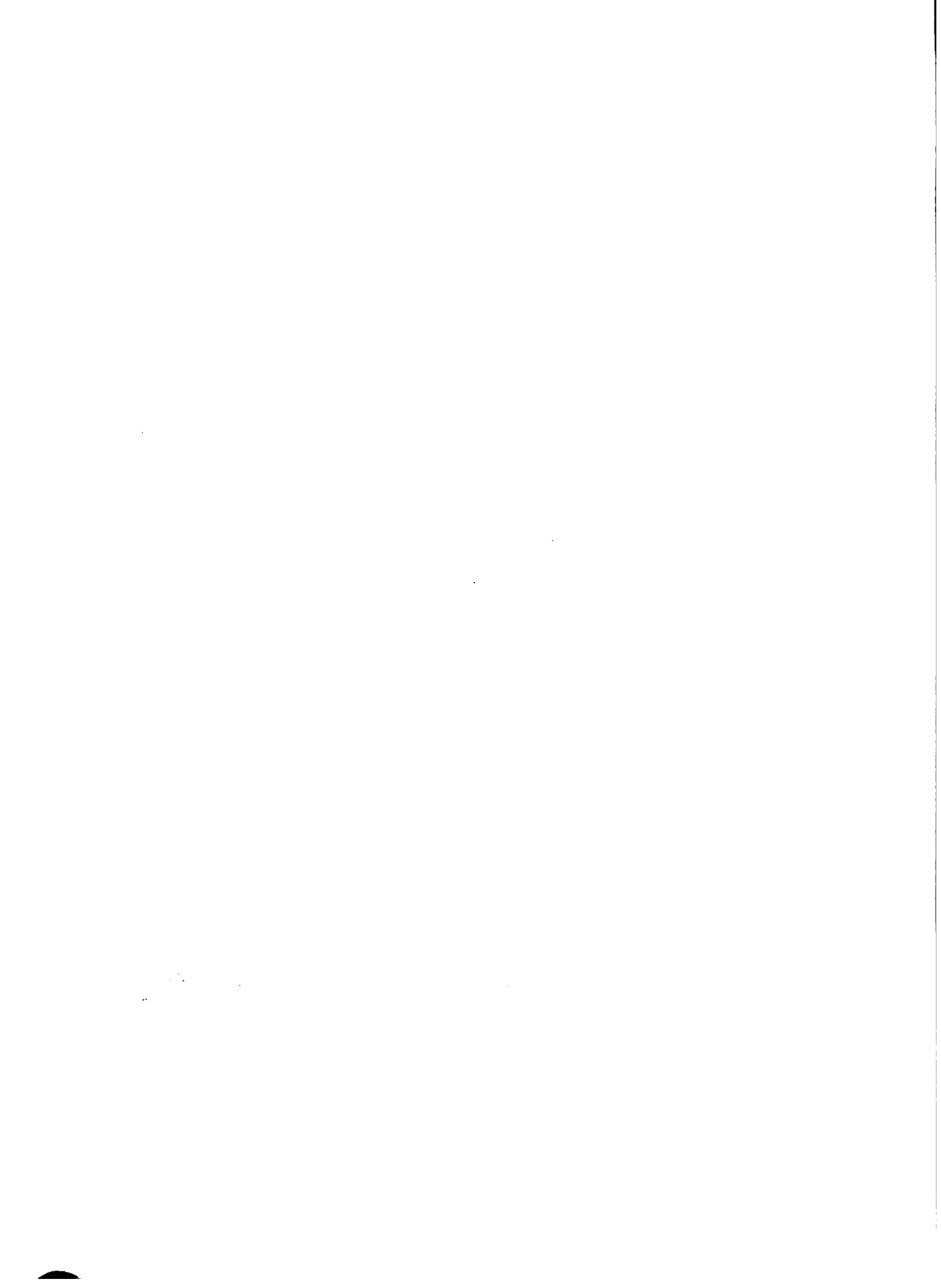

- ACEVEDO ACEVEDO, J.E. Agronomía (1959) Un. Católica de Chile, Chile, MS (1964) Cornell, USA. CH-T04
Fitomejoramiento.
- ACUÑA POMIEZ, H. Agronomía (1970) Un. de Concepción, Chile, MS (1977) Un. de Chile, Chile. CH-B03
Praderas.
- AGUAYO CHAVEZ, L.E. Agronomía (1959) Un. de Concepción, Chile, MS (1969) Un. de Chile, Chile. CH-T03
Fitomejoramiento.
- ALTAMIRANO SAGREDO, S. Agronomía (1975) Un. Católica de Valparaíso, Chile. CH-102
Comunicaciones.
- ALTMANN MORAN, J.C. Agronomía (1969) Un. de Concepción, Chile. CH-103
Divulgación y Comunicación. CH-T03
- ALVARADO AGUILA, R. Agronomía (1963) Un. de Concepción, Chile. CH-S03
Rotación soja-arroz.
- ALVAREZ ABURTO, M. Agronomía (1959) Un. Católica de Chile, Chile, MS (1969) Un. de Chile, Chile, MS (1974) California, USA, PhD (1976) California, USA. CH-T02
Virología.
- ANDRADE VILARO, O. Agronomía (1980) Un. de Chile, Chile. CH-T04
Fitopatología.
- AVENDAÑO ROMAN, J. Agronomía (1969) Un. de Chile, Chile, MS (en curso) Un. de Chile, Chile. CH-B07
Praderas, Secano. CH-P07
- BAHERLE VALLINA, P. Agronomía (1963) Un. de Concepción, Chile, MS (1978) Iowa, USA, PhD (en curso) Iowa, USA. CH-B02
Fertilidad de Suelos.
- BARRALES VEGA, L. Agronomía (1970) Un. Católica de Chile, Chile, MS (1976) Iowa, USA. CH-T02
Bioestadística.
- BARROS RAMIREZ, L. Agronomía (1971) Un. Católica de Chile, Chile. CH-M03
Producción de Semillas. CH-S03
CH-T03

- BECERRA RIQUELME, L. Agronomía (1969) Un. de Concepción, Chile. CH-B03
Divulgación.
- BERATTO MEDINA, E. Agronomía (1964) Un. de Concepción, Chile, MS (1974) Chapingo, México. CH-T04
Fitomejoramiento.
- BERNIER VILLARROEL, R. Agronomía (1965) Un. de Concepción, Chile, MS (1978) Un. Católica de Chile, Chile. CH-B05
Fertilidad de Praderas. CH-P05
- BERTIN ALCAINO, P. Agronomía (1966) Un. Católica de Chile, Chile, MS (1970) Minnesota, USA. CH-B05
Economía de la Producción Agropecuaria. CH-T05
- BESOAIN MONASTERIO, E. Agronomía (1954) Un. de Chile, Chile, Doctorado (1969) Alemania. CH-T02
Física de Suelos (Suelos Volcánicos).
- BONILLA ESPINDOLA, S. Agronomía (1957) Un. de Chile, Chile, MS (1963) California, USA, PhD (1976) California, USA. CH-C01
Nutrición Animal. Adiestramiento de Personal.
- BONILLA ESPINDOLA, W. Veterinaria (1964) Un. de Chile, Chile, MS (1979) Bogotá, Colombia. CH-B03
Nutrición y Sanidad.
- BORQUEZ MUÑOZ, H. Agronomía (1977) Un. Austral, Chile. CH-B05
Divulgación.
- BRAVO MAECHTIG, V. Bibliotecología (1975) Un. de Chile, Chile, Especialización (1976) Argentina, (1978) Colombia, (1980) Colombia. CH-I02
Biblioteca.
- BUTENDIECK BURATTINI, N. Veterinaria (1961) Un. de Chile, Chile, Doctorado (1965) Hannover, Alemania. CH-B04
Fisiología de la Reproducción.
- CAGLEVIC DRAGICEVIC, M. Agronomía (1954) Un. de Chile, Chile, MS (1964) Wisconsin, USA, PhD (en curso) Cornell, USA. CH-M02
Fitopatología. CH-S02
CH-T02
- CAMPILLO ROCCO, R. Agronomía (1978) Un. de Concepción, Chile. CH-B04
Fertilidad de Praderas.

- CATRILEO SANCHEZ, A. Agronomía (1977) Un. Católica de Chile, Chile, MS (1981) Un. Católica de Chile, Chile. Divulgación. CH-B04
- CAVALLI CIFUENTES, I. Agronomía (1975) Un. de Chile, Chile. Riego y Drenaje. CH-T04
- CHACON SILVA, A. Agronomía (1979) Un. Católica de Valparaíso, Chile. Economía de la Producción Agropecuaria. CH-B02
- CHAMORRO GUTIERREZ, H. Agronomía (1970) Un. de Concepción, Chile. Divulgación. CH-T03
- CHAPARRO KAUFMAN, P. Bibliotecología (1978) Un. de Chile, Chile. Biblioteca. CH-I02
- CHAVARRIA RODRIGUEZ, J. Agronomía (1971) Un. Católica de Valparaíso, Chile. Divulgación. CH-T03
- CIUDAD BANDA, C. Bioquímica (1965) Un. de Chile, Chile, MS (1975) Valencia, España. Bioquímica y Tecnología de Alimentos. CH-S02
CH-T02
- CORTAZAR SAGARMINAGA, R. Agronomía (1940) Un. de Chile, Chile, MS (1943) Minnesota, USA, PhD (1962) Minnesota, USA. Fitomejoramiento. CH-T02
- COVACEVICH CONCHA, N. Agronomía (1976) Un. de Chile, Chile. Praderas Patagónicas. CH-B06
- COVARRUBIAS ZUÑIGA, C. Agronomía (1978) Un. Católica de Valparaíso, Chile. Economía de la Producción Agrícola. CH-T02
- CUBILLOS PLAZA, G. Agronomía (1957) Un. de Chile, Chile, PhD (1974) Cornell, USA. Fitomejoramiento. Adiestramiento de Personal. CH-C01
- DEL CANTO SALGADO, P. Agronomía (1974) Un. de Concepción, Chile. Rotación soja-arroz. CH-S03
- DELL' ORTO TRIVELLI, H. Agronomía (1961) Un. Católica de Chile, Chile. Entomología y Granos Almacenados. CH-M02
CH-T02

- ELSO GALANO, S. Bibliotecología (1958) Un. de Chile, Chile, MS (1961) Davis, USA. Información y Documentación. CH-102
- ESPINOZA NEIRA, N. Agronomía (1977) Un. de Concepción, Chile. Control de Malezas. CH-T04
- FERNANDEZ DEL POZO, M. Agronomía (1964) Un. de Chile, Chile, MS (1977) Iowa, USA. Fertilidad de Suelos. CH-T02
- FRANCO PAZOLS, I. Agronomía (1967) Un. de Concepción, Chile, MS (1981) Un. Católica de Chile, Chile. Economía de la Producción Agropecuaria. CH-B03
CH-T03
- FUENTES VENEGAS, R. Agronomía (1979) Un. de Concepción, Chile. Manejo de Bovinos. CH-B02
CH-P02
- GERDING PARIS, M. Agronomía (1970) Un. de Chile, Chile. Entomología Aplicada y Control Integrado. CH-B03
CH-S03
- GILCHRIST SAAVEDRA, L. Agronomía (1971) Un. de Concepción, Chile, MS (en curso) Chapingo, México. Fitopatología. CH-T02
- GOIC MARQUEZ, L. Agronomía (1959) Un. Católica de Chile, Chile, MS (1970) Buenos Aires, Argentina. Utilización de Praderas Perennes. CH-B05
CH-P05
- GRANGER ZERBONI, D. Agronomía (1963) Un. de Chile, Chile. Farinología. CH-T02
- GRAY OLIVARES, W. Bibliotecología (1976) Un. de Chile, Chile. Biblioteca. CH-102
- GROVE VALENZUELA, H. Agronomía (1944) Un. de Chile, Chile, MS (1956) California, USA, PhD (1960) Purdue, USA. Manejo de Praderas. Comunicaciones. CH-102
- GUIÑEZ SILVA, A. Agronomía (1962) Un. Católica de Chile, Chile. Nematología. CH-B02
CH-T02
- HACKE ENCINAS, E. Agronomía (1953) Un. Católica de Chile, Chile. Fitopatología. CH-T02

HAZARD TORRES, S. Agronomía (1974) Un. Católica de Chile, Chile. Divulgación.	CH-B04
HERNAIZ LAGOS, S. Agronomía (1974) Un. de Concepción, Chile. Divulgación.	CH-M03 CH-T03
HERRERA MANTHEY, G. Agronomía (1976) Un. de Chile, Chile. Virología.	CH-T02
HEWSTONE MARTINEZ, C. Agronomía (1963) Un. de Chile, Chile, MS (1968) Chapingo, México. Fitomejoramiento.	CH-T04
INOSTROZA DELGADO, M.C. Bibliotecología (1976) Un. de Chile, Chile. Biblioteca.	CH-104
INOSTROZA ULLOA, O. Agronomía (1951) Un. Católica de Chile, Chile. Ecología y Manejo de Suelos.	CH-T04 CH-T04
KLEE GARCIA, G. Agronomía (1967) Un. de Concepción, Chile. Manejo y Sistemas de Producción de Carne.	CH-B09 CH-P09
KRAMM MUÑOZ, V.E. Agronomía (1977) Un. Austral, Chile. Fitopatología.	CH-S03
LAGOS SUBIABRE, C. Agronomía (1969) Un. de Concepción, Chile. Fitomejoramiento.	CH-M03
LETELIER ALMEYDA, E. Agronomía (1939) Un. de Chile, Chile. Fertilidad y Manejo de Suelos.	CH-M02 CH-P02 CH-T02
LIZAMA ARIAS, N. Agronomía (1965) Un. Austral, Chile. Fitomejoramiento.	CH-S04
LOPEZ MARTINEZ, J. Agronomía (1957) Un. de Chile, Chile. Divulgación.	CH-B02
MADARIAGA BURROWS, R. Agronomía (1975) Un. de Concepción, Chile. Fitopatología.	CH-T03
MALDONADO JBARRA, I. Agronomía (1975) Un. de Concepción, Chile. Riego y Drenaje.	CH-P03 CH-T03
MARTINEZ VASQUEZ, M. Agronomía (1944) Un. Católica de Chile, Chile. Fertilidad y Manejo de Suelos.	CH-M02 CH-T02

- MELLADO ZAMBRANO, M. Agronomía (1964) Un. de Concepción, Chile, MS (1971) Chapingo, México. Fitomejoramiento. CH-T03
- MENESES ROJAS, R. Agronomía (1975) Un. Católica de Chile, Chile. Praderas, Secano. CH-B10
- MERY GREZ, J. Agronomía (1978) Un. de Chile, Chile, Especialización (1982) Madrid, España. Maquinaria Agrícola. CH-T02
- MIRANDA NARANJO, O. Agronomía (1973) Un. Católica de Chile, Chile, MS (1979) Un. de California, USA. Riego y Drenaje. CH-M02
- MONTENEGRO BARRIGA, A. Agronomía (1973) Un. de Concepción, Chile, MS (1982) Un. Católica de Chile, Chile. Fertilidad de Praderas. CH-B04
- MORENO MUCKE, O. Agronomía (1947) Un. Católica de Chile, Chile. Fitomejoramiento. CH-T02
- NORAMBUENA MORALES, H. Agronomía (1976) Un. Austral, Chile. Entomología Aplicada. CH-B04
CH-T04
- NOVOA SOTO-AGUILAR, R. Agronomía (1963) Un. de Concepción, Chile, MS (1976) California, USA, PhD (1979) California, USA. Ecología y Manejo de Suelos. CH-M02
CH-P02
CH-T02
- OBRADOR ROUSSEAU, J. Agronomía (1960) Un. Católica de Chile, Chile, MS (1977) Pelotas, Brasil. Producción de Semillas. CH-M02
CH-S02
CH-T02
- ORMENO NUÑEZ, J. Agronomía (1975) Un. de Chile, Chile, MS (1979) Saskatchewan, Canadá. Control de Malezas. CH-P03
CH-T03
- ORTIZ ROJAS, C. Agronomía (1973) Un. Católica de Valparaíso, Chile, MS (en curso) Un. Católica de Chile, Chile. Economía Agraria. Evaluación Social de Proyectos. CH-C01
- OVALLE MOLINA, C. Agronomía (1976) Un. Católica de Valparaíso, Chile, Diploma en Ecología (1981) Francia. Ecología de Praderas. CH-B07

- PARATORI BEVILACQUA, O. Agronomía (1958) Un. de Chile, Chile. CH-M02
Fitomejoramiento.
- PEDRAZA GONZALEZ, C. Veterinaria (1972) Un. de Chile, Chile. CH-B02
Manejo Reproductivo.
- PEYRELONGUE CUZATTO, A. Agronomía (1969) Univ. Católica de Chile, Chile, MS (en curso) Un. Católica de Chile, Chile. CH-T04
Fertilidad de Suelos.
- QUIROGA TOLOSA, G. Agronomía (1975) Un. de Concepción, Chile. CH-B04
Riego y Drenaje. CH-T04
- QUIROZ ESCOBAR, C. Agronomía (1972) Un. de Concepción, Chile, MS (1981) Reading, Inglaterra. CH-T02
Fitomejoramiento.
- RAMIREZ ARAYA, I. Agronomía (1948) Un. de Chile, Chile, MS (1963) Washington, USA, PhD (1978) Washington, USA. CH-T02
Fitomejoramiento.
- RAMIREZ SANCHEZ, A. Agronomía (1938) Un. de Chile, Chile. CH-T02
Control de Malezas.
- RIPA SCHAUL, R. Agronomía (1970) Univ. Católica de Valparaíso, Chile, PhD (1978) Inglaterra. CH-T08
Entomología y Control Biológico.
- RIVEROS BARRA, F. Agronomía (1975) Un. Católica de Valparaíso, Chile. CH-T02
Fitomejoramiento.
- RIVEROS VEAS, E. Agronomía (1959) Un. de Chile, Chile. CH-B02
Manejo de Praderas. Producción Animal.
- RODRIGUEZ SANCHEZ, D. Agronomía (1963) Un. de Concepción, Chile, MS (1974) Un. de Chile, Chile. CH-B02
Manejo de Praderas, Secano.
- RODRIGUEZ SANCHEZ, N. Agronomía (1965) Un. de Concepción, Chile, MS (1977) North Carolina, USA. CH-B03
Fertilidad de Suelos. CH-M03
CH-P03
- ROJAS GARCIA, C. Agronomía (1974) Un. de Chile, Chile, MS (1977) Un. de Chile, Chile. CH-B04
Manejo y Sistemas de Producción de Carne. CH-P04
- ROJAS POBLETE, S. Agronomía (1943) Univ. Católica de Chile, Chile. CH-T08
Entomología y Control Biológico.

- ROJAS WALKER, C. Agronomía (1969) Un. Católica de Chile, Chile, MS (1979) Un. Católica de Chile, Chile. Fertilidad y Manejo de Suelos. CH-S03
CH-T03
- ROMERO YAREZ, O. Agronomía (1972) Un. de Concepción, Chile. Praderas. CH-B04
- ROUANET MIRANDA, J.L. Agronomía (1975) Un. de Concepción, Chile. Ecología y Manejo de Suelos. CH-T04
- RUIZ NUÑEZ, I. Agronomía (1960) Un. de Concepción, Chile, MS (1967) Virginia, USA, PhD (1972) Virginia, USA. Planificación e Investigación. Praderas y Bovinos. CH-B01
CH-P01
- RUZ JEREZ, E. Agronomía (1974) Un. Católica de Chile, Chile. Ecología y Manejo. CH-B06
- SABELLE ROSS, P. Agronomía (1975) Un. Austral, Chile. Divulgación. CH-B05
CH-I05
- SAN JUAN HOYOS, A. Agronomía (1952) Un. de Chile, Chile, MS (1958) California, USA. Mejoramiento y Manejo de Praderas. Información y Documentación. CH-I01
- SANTANDER EYHERAMENDI, J. Agronomía (1974) Un. Austral, Chile. Economía de la Producción Agropecuaria. CH-I04
CH-T04
- SIEBALD SCHWERTER, E. Agronomía (1973) Un. de Chile, Chile. Manejo de Bovinos de Carne. CH-B05
CH-P05
- SIERRA BERNAL, C. Agronomía (1976) Un. Católica de Chile, Chile. Fertilidad de Suelos. CH-T05
- SILVA BERRIOS, R. Agronomía (1944) Un. de Chile, Chile. Producción de Semillas. CH-T02
- SILVA FUENTES, F. Estadística (1977) Un. Católica de Chile, Chile, MS (1982) Iowa, USA. Biometría Ganadera. CH-B02
- SOTO KREBS, L. Agronomía (1968) Un. Austral, Chile, MS (1979) Colombia. Praderas de Riego. CH-B02
- SOTO ORTIZ, P. Agronomía (1964) Un. de Concepción, Chile, MS (1973) Un. de Chile, Chile. Manejo y Praderas de Riego. CH-B03

- SOZA PARRAGUE, R. Agronomía (1966) Un. Católica de Chile, Chile, MS (1970) Nebraska, USA, PhD (1973) Nebraska, USA, Postdoctorado (1975) CIMMYT, México.
Transferencia de Tecnología. CH-C01
CH-M01
- SQUELLA NARDUCCI, F. Agronomía (1975) Un. Católica de Valparaíso, Chile, MS (1981) California, USA.
Praderas, Secano. CH-B02
- TEUBER KUSHEL, N. Agronomía (1975) Un. de Concepción, Chile. Praderas. CH-B05
- TOSSO TORRES, J. Agronomía (1967) Un. de Concepción, Chile, MS (1972) Utah, USA, PhD (1979) California, USA.
Riego y Drenaje. CH-M01
CH-P01
- VALDIVIA BUGUERO, V. Agronomía (1953) Un. de Chile, Chile, MS (1963) Minnesota, USA.
Fitomejoramiento. CH-S02
- VARGAS MESINA, R. Agronomía (1976) Un. Católica de Valparaíso, Chile.
Entomología y Control Biológico. CH-S08
CH-T08
- VENEGAS VILLARROEL, C. Agronomía (1977) Un. Austral, Chile.
Divulgación. CH-T04
- VYHMEISTER BUTENDIECK, H. Agronomía (1977) Un. de Concepción, Chile.
Modelación. CH-B03
CH-P03
- WERNLI KUPFER, C. Agronomía (1965) Un. de Chile, Chile, PhD (1972) Reading, Inglaterra.
Nutrición Animal y Utilización de Forrajes. CH-B02
- WULF MARQUEZ, H. Agronomía (1943) Un. de Chile, Chile.
Farinología. CH-T02
- ZOLESSI VILLALOBOS, M. Agronomía (1975) Un. de Chile, Chile.
Divulgación. CH-M02
CH-T02
- ZUÑIGA SALINAS, E. Agronomía (1965) Un. Católica de Valparaíso, Chile, MS (1972) Londres, Inglaterra, PhD (1982) Paraná, Brasil.
Entomología y Control Biológico. CH-T08

paraguay

1/27/2009

- ACEVEDO, G. Agronomía (1981) Paraguay. PR-B03
Pasturas y Producción de Leche.
- AGUILERA, B.C. Agronomía (1968) Paraguay, MS (1973) PR-B03
Minas Gerais, Brasil.
Manejo y Mejoramiento.
- AGUILERA, O. Agronomía (1975) Paraguay. PR-S02
Tratamientos Culturales.
- ALFONSO, A. Agrónomo (1980) Paraguay. PR-M02
Fitomejoramiento.
- ALMADA, A.N. Práctico Rural, Paraguay. PR-T04
Mejoramiento.
- ALTAMIRANO, B.A. Bachiller Agrónomo (1980) Paraguay. PR-S04
Mejoramiento.
- ALTAMIRANO, B.J. Agrónomo (1980) Paraguay. PR-S04
Fertilidad de Suelos.
- ALVAREZ, M. Agronomía (1975) Paraguay, MS (en curso) PR-M02
Texas, USA.
Fitomejoramiento.
- ARTECONA, C.R. Agronomía (1965) Paraguay. PR-M05
Semillas. PR-S05
PR-T05
- BAREIRO DE SANCHEZ, M.E. Agronomía (1969) Paraguay. PR-102
Información y Documentación.
- BÉNITEZ, E.C. de. Pedagogía (1982) Paraguay. PR-104
Documentación y Biblioteca.
- BERNIS, A. Veterinaria (1981) Paraguay. PR-B03
Sanidad Animal.
- BLANCO, R. Veterinaria (1969) Paraguay, MS (1976) PR-B03
Florida, USA.
Nutrición y Producción de Leche.
- BOGADO, V. Bachiller Agrónomo (1981) Paraguay. PR-S04
Mejoramiento Agronómico.
- BORGOGNON, J.A. Agronomía (1968) Paraguay, MS (1970) PR-B03
New Mexico, USA.
Genética Animal.
- BRANDA DE OKA, B. Agronomía (1979) Paraguay. PR-B03
Nutrición Animal.

- CABALLERO, P.N. Bibliotecología (1976) Paraguay. Documentación y Biblioteca. PR-105
- CABRAL, F. Agrónomo (1980) Paraguay. Fitomejoramiento. PR-S02
- CABRERA, N. Agronomía (1980) Paraguay. Fitomejoramiento. PR-M02
- CAJES, C. Agronomía (1977) Paraguay. Pasturas y Producción Animal. PR-B03
- CASACCIA, J. Agronomía (1980) Paraguay. Pasturas y Producción Animal. PR-B03
- CASACCIA, R. Agronomía (1968) Paraguay, MS (1974) Monterrey, México. Tratamientos Culturales. PR-S02
- CASTILLO, G.N. Bachiller Agrónomo (1979) Paraguay. Mejoramiento. PR-T04
- CESPEDES, J.J. Veterinaria (1974) Paraguay, MS (1978) Belo Horizonte, Brasil. Producción Animal. PR-B03
- DUARTE, B. Profesor Superior de Educación () Paraguay. Documentación y Biblioteca. PR-106
- ESCOBAR, M. Agronomía (1980) Paraguay. Mejoramiento. PR-M04
- ESTIGARRIBIA, M. Agronomía (1981) Paraguay. Mejoramiento. PR-M02
- FLEITAS de FATECHA, L. Bibliotecología (en curso) Paraguay. Documentación y Biblioteca. PR-102
- GONZALEZ, H. Veterinaria (1978) Paraguay. Nutrición Animal. PR-B03
- HEYN, R. Agronomía (1976) Paraguay. Nutrición y Pasturas. PR-B03
- LANERI, J.L. Veterinaria (1971) Paraguay, MS (1976) New Mexico, USA. Reproducción Animal. PR-B03
PR-P03

- LOPEZ, J. Agronomía (1980) Paraguay. PR-S02
Tratamientos Culturales.
- LOPEZ, V.R. Agronomía (1980) Paraguay. PR-T02
Mejoramiento.
- MACCHI, L.D. Agronomía (1970) Paraguay. PR-B03
Control de Malezas.
- MACHADO, V. Agronomía (1972) Paraguay, MS (1977) Iowa, PR-M04
USA.
Fitomejoramiento.
- MARTINEZ, O. Agrónomo (1978) Paraguay. PR-T02
Tratamientos Culturales.
- MOLAS, O. Agronomía (1976) Paraguay. PR-B03
Pasturas.
- MOREL, G. Veterinaria (1972) Paraguay, MS (1981) Francia. PR-B03
Nutrición.
- MOREL, G.E. Práctico Rural, Paraguay. PR-T02
Tratamientos Culturales.
- MOREL, P.W. Agrónomo (1979) Paraguay. PR-M04
Fitopatología.
- MOREL, Y.A. Agronomía (1974) Paraguay. PR-S04
Tratamientos Culturales.
- MOREL, Y.J. Agrónomo (1976) Paraguay. PR-M04
Fitomejoramiento.
- MOREL GARAY, G. Veterinaria (1974) Paraguay. PR-B03
Producción Animal.
- OCHIPINTI, G. Veterinaria (1981) Paraguay. PR-B03
Sanidad Animal.
- OKA, E.I. Química (1975) Paraguay. PR-T02
Calidad Industrial.
- OLMEDO, T. de. Agronomía (1978) Paraguay. PR-I03
Biblioteca.
- OVIEDO DE CRISTALDO, M. Agronomía (1981) Paraguay. PR-T02
Fitomejoramiento.
- PAIVA, J.D. Agronomía (1979) Paraguay. PR-B03
Manejo de Bovinos.

- PANIAGUA, C. Agronomía (1967) Paraguay, MS (1972) PR-T05
 Monterrey, México.
 Fitomejoramiento.
- PANIAGUA, C.A. Agronomía () Paraguay, MS (1982) PR-T04
 Pelotas, Brasil.
 Fitomejoramiento.
- PANIAGUA, M. Bachillerato (1980) Paraguay, Ciencias PR-104
 Contables (en curso) Paraguay.
 Biblioteca.
- PEDRETTI, R. Agronomía (1967) Paraguay, MS (1972) PR-T02
 Monterrey, México.
 Fitomejoramiento.
- RACCHI, H.J. Agronomía (1977) Paraguay. PR-B03
 Control de Malezas.
- RODAS, J. Agronomía (1968) Paraguay, MS (1975) Bogotá, PR-P02
 Colombia. PR-S02
 Fitomejoramiento.
- RODRIGUEZ, A. Administración (en curso) Paraguay. PR-106
 Biblioteca.
- SAMANIEGO, G. Bachillerato (1979) Paraguay. PR-106
 Documentación y Biblioteca.
- SAMUDIO, R. Agronomía (1965) Paraguay, MS (1970) PR-B03
 New Mexico, USA.
 Fitomejoramiento.
- SCHAPOVALOFF, A. Agronomía (1976) Paraguay. PR-S04
 Fitomejoramiento.
- SCHWARTZMAN, J. Agronomía (1980) Paraguay. PR-T02
 Tratamientos Culturales.
- SIMBRON, M. Bibliotecología (en curso) Paraguay. PR-106
 Documentación y Biblioteca.
- TORRES, R. Agronomía (1967) Paraguay, MS (1970) PR-T02
 Monterrey, México, PhD (1976) Piracicaba, Brasil.
 Fitomejoramiento.
- URBIETA, B. Análisis Industrial (1981) Paraguay. PR-S02
 Fitomejoramiento.
- URBIETA, C. Agronomía (1969) Paraguay, MS (1977) PR-C01
 New Mexico, USA.
 Economía Agrícola y Programación.
- VALDEZ, V. Práctico Rural (1974) Paraguay. PR-T04
 Tratamientos Culturales.

uruguay

- ABADIE, T. Agronomía (1981) Un. República, Uruguay. UR-T02
Mejoramiento de Trigo.
- ACOSTA, Y. Agronomía (1981) Un. República, Uruguay. UR-P02
Lechería.
- ALLEGRI, M. Agronomía (1969) Un. República, Uruguay, UR-B02
MS (1972) New Mexico, USA.
Utilización de Pasturas.
- AMENDOLA, L.A. Agronomía (1973) Un. República, Uruguay. UR-S04
Manejo de Cultivos.
- AVILA, S. Agronomía (1976) Un. República, Uruguay. UR-S03
Fitopatología.
- BAETHGEN, W. Agronomía (1978) Un. República, Uruguay. UR-B02
Rotación de Cultivos y Pasturas. UR-M02
UR-S02
UR-T02
- BELTRAME, J. Agronomía (1974) Un. República, Uruguay. UR-B02
Producción de Semillas. UR-M02
UR-S02
UR-T02
- BEMHAJA, M.L. Agronomía (1977) Un. República, Uruguay. UR-B04
Evaluación de Pasturas.
- BERMUDEZ, R. Agronomía (1981) Un. República, Uruguay. UR-B03
Evaluación de Pasturas.
- BLANCO, F. Agronomía (1969) Un. República, Uruguay, MS UR-P03
(en curso) CIDIAT, Venezuela. UR-S03
Sistemas de Producción y Riego.
- BONILLA, O. Técnico Rural (1966) Fac. de Agronomía, UR-P03
Uruguay.
Sistemas de Producción.
- CASTRO, E. Agronomía (1976) Un. República, Uruguay. UR-B02
Ovinos. UR-P02
- CERRI, F. Bibliotecología (1978) Uruguay. UR-102
Biblioteca Central.
- CHEBATAROFF, N. Agronomía (1967) Un. República, Uruguay. UR-S03
Manejo.
- CLARIGET, J. Agronomía (1981) Un. República, Uruguay. UR-P02
Ovinos.
- COLL, J. Agronomía (1975) Un. República, Uruguay. UR-B02
Mejoramiento, Producción y Manejo de Semillas
Paspalum sp.

CORSI, W. Agronomía (1962) Un. República, Uruguay, MS (1969) Iowa, USA. Climatología Agrícola.	UR-B02 UR-M02 UR-S02 UR-T02
DEAMBROSI, E. Agronomía (1977) Un. República, Uruguay. Manejo.	UR-S03
DIAZ, M. Agronomía (1976) Un. República, Uruguay. Fitopatología.	UR-T02
DIAZ, R. Agronomía (1973) Un. República, Uruguay, MS (1979) Michigan, USA. Manejo de Suelos y Cultivos.	UR-B02 UR-M02 UR-P02 UR-S02 UR-T02
DURAN, H. Agronomía (1973) Un. República, Uruguay, MS (en curso) Un. Católica Chile, Chile. Lechería.	UR-P02
FASSIO, A. Agronomía (1977) Un. República, Uruguay. Mejoramiento Genético.	UR-M02
FORMOSO, F. Agronomía (1973) Un. República, Uruguay. Forrajeras.	UR-B02
GARCIA, A. Agronomía (1981) Un. República, Uruguay. Fertilidad de Suelos.	UR-M02 UR-S02
GARCIA, J. Agronomía (1970) Un. República, Uruguay, MS (1975) Gales. Pasturas.	UR-B02
GERMAN, S. Agronomía (1981) Un. República, Uruguay. Mejoramiento de Trigo.	UR-T02
GEYMONAT, D. Veterinaria (1966) Un. República, Uruguay, MS (1968) IICA. Bovinos de Carne y Ovinos.	UR-B02 UR-P02
GIMENEZ, A. Agronomía (1979) Un. República, Uruguay. Control de Malezas.	UR-M02 UR-S02
GRIERSON, J. Agronomía (1967) Un. República, Uruguay, MS (1969) Nebraska, USA, (1971) New England, Australia. Utilización de Pasturas.	UR-B03 UR-P03
LAVECCHIA, A. Agronomía (1976) Un. República, Uruguay. Semillas.	UR-P04 UR-S04
MAGRINI, A. Agronomía (1982) Un. República, Uruguay. Laboreo de Suelos.	UR-M02 UR-S02

MANDL, F. Agronomía (1973) Un. República, Uruguay, MS (1979) Virginia, USA. Mejoramiento Genético.	UR-S02
MARRAPODI, H. Agronomía (1972) Un. República, Uruguay, MA (1979) Michigan, USA. Información y Documentación.	UR-101
MARTINO, D. Agronomía (1982) Un. República, Uruguay. Rotaciones de Cultivos y Pasturas.	UR-P02
MAS, C. Agronomía (1965) Un. República, Uruguay, MS (1979) Virginia, USA. Manejo de Pasturas.	UR-B03
MENDEZ, J. Agronomía (1966) Un. República, Uruguay. Bovinos de Carne.	UR-B02
MENDEZ, R.F. Agronomía (1981) Un. República, Uruguay. Sistemas Agrícolas Ganaderos.	UR-P03
MIERES, J. Agronomía (1981) Un. República, Uruguay. Lechería.	UR-P02
MORON, A. Agronomía (1977) Un. República, Uruguay. Fertilidad de Pasturas.	UR-B02
PEREA, C. Agronomía (1970) Un. República, Uruguay, MS (1978) ESALQ, Brasil. Fitopatología.	UR-M02 UR-S02 UR-T02
PEREZ GOMAR, E. Agronomía (1978) Un. República, Uruguay. Manejo de Suelos y Cultivos.	UR-M04 UR-S04
PITTALUGA, O. Agronomía (1969) Un. República, Uruguay. Manejo y Cruzamientos.	UR-B04 UR-P04
REBUFFO, M. Agronomía (1976) Un. República, Uruguay. Forrajeras.	UR-B02
RIOS, A. Agronomía (1973) Un. República, Uruguay. Control de Malezas.	UR-M02 UR-S02 UR-T02
RISSO, D. Agronomía (1970) Un. República, Uruguay, MS (1979) Virginia, USA. Sistemas y Utilización de Pasturas.	UR-B02 UR-P02
SAN JULIAN, R. Agronomía (1981) Un. República, Uruguay. Ovinos.	UR-P04

SILVA, J. Agronomía (1978) Un. República, Uruguay, MS (en curso) Un. Católica Chile, Chile. Ovinos. Sistemas.	UR-P04
SYMONDS, R. Agronomía (1970) Un. República, Uruguay. Rotaciones de Cultivos y Pasturas.	UR-P02
TROCHE, L. Química (1968) Un. República, Uruguay. Calidad de Granos.	UR-M02 UR-S02 UR-T02
VAZ MARTINS, D. Agronomía (1965) Un. República, Uruguay, MS (1967) IICA. Cría y Engorde. Utilización de Pasturas.	UR-B02 UR-P02
VERGES, R. Agronomía (1978) Un. República, Uruguay. Mejoramiento.	UR-T02
VIZCARRA, J. Agronomía (1981) Un. República, Uruguay. Cría y Engorde.	UR-B02
ZERBINO, M.S. Agronomía (1982) Un. República, Uruguay. Entomología.	UR-M02 UR-S02 UR-T02

INDICE DE PROFESIONALES

POR PROYECTO

THE UNIVERSITY OF CHICAGO

PHYSICS DEPARTMENT

maíz

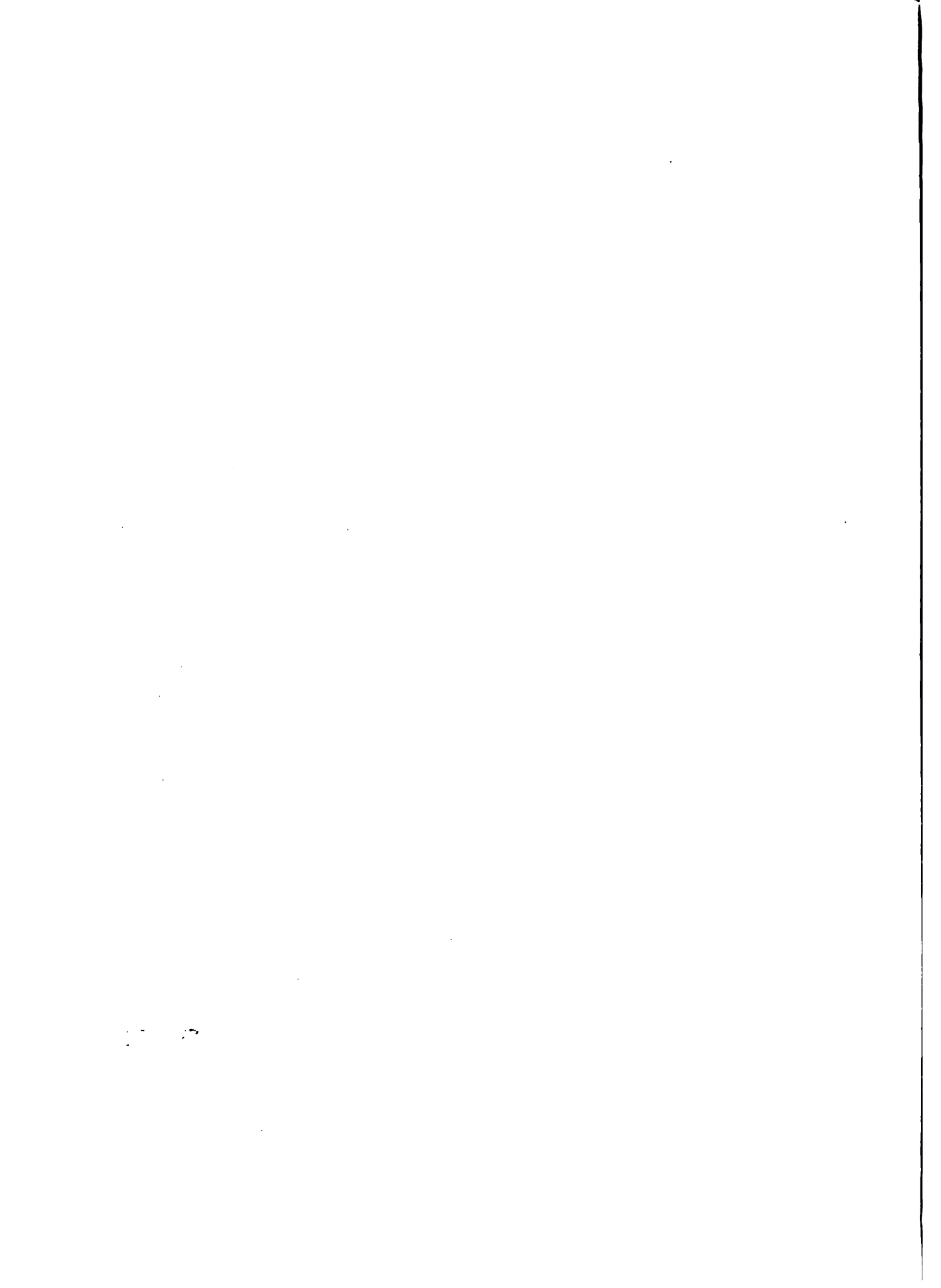

- ALBARRACIN, E. Agronomía (1952) UBA, Argentina, MS (1970) Texas, USA. Economía de la Producción. AR-M29
- ALFONSO, A. Agrónomo (1980) Paraguay. Fitomejoramiento. PR-M02
- ALVARENGA, R.C. Agronomía (1979) ESAL, Brasil. Fitotecnia. BR-M09
- ALVAREZ, M. Agronomía (1975) Paraguay, MS (en curso) Texas, USA. Fitomejoramiento. PR-M02
- ANDRADE, R.V. de. Agronomía (1968) ESAL, Brasil, MS (1977) Mississipi, USA. Fitotecnia. BR-M09
- ANDREOLI, C. Agronomía (1975) USP, Brasil, MS (1977) North Dakota, USA. Producción de Semillas. BR-M24
- ARAUJO, A.G. de. Agronomía (1966) EAN, Brasil, MS (1979) UFV, Brasil. Consorciación. BR-M32
- ARIAS, H.L. Agronomía (1949) UNLP, Argentina, MS (1962) Cornell, USA. Comunicaciones. Extensión Rural. AR-M04
- ARTECONA, C.R. Agronomía (1965) Paraguay. Semillas. PR-M05
- AVELAR, B.C. Agronomía (1958) Brasil, MS (1971) ESALQ, Brasil. Manejo y Conservación de Suelos. BR-M09
- AYALA, E. Agronomía (1979) UMSS, Bolivia. Mejoramiento. BO-M08
- BAETHGEN, W. Agronomía (1978) Uruguay. Rotación de Cultivos y Pasturas. UR-M02
- BAHIA, F.G.T.C. Agronomía (1965) UFV, Brasil, MS (1973) UFV, Brasil. Ingeniería Agrícola. BR-M09
- BAIGORRIA, G. Agronomía (1955) UBA, Argentina, MS (1965) La Plata, Argentina. Terapéutica Vegetal. AR-M45

- BARBOSA, J.V.A. Agronomía (1963) UFRRJ, Brasil, MS (1978) BR-M09
UFV, Brasil.
Fisiología Vegetal.
- BARRETO, A.C. Agronomía (1972) UFBA, Brasil, MS (1977) BR-M21
UFRGS, Brasil.
Fertilidad de Suelos.
- BARRETO, D.E. Agronomía (1971) UNNE, Argentina, MS (1972) AR-M45
La Plata, Argentina.
Fisiopatología.
- BARRIGA, R.H.M.P. Agronomía (1972) FCAP, Brasil, MS (1980) BR-M16
ESALQ, Brasil.
Genética Cuantitativa.
- BARROS RAMIREZ, L. Agronomía (1971) Un. Católica de Chile, CH-M03
Chile.
Producción de Semillas.
- BATISTA, L.A.R. Agronomía (1974) UNESP, Brasil, MS (1980) BR-M14
ESALQ, Brasil, Doctorado (1980) ESALQ, Brasil.
Mejoramiento Genético.
- BELTRAME, J. Agronomía (1974) Uruguay. UR-M02
Producción de Semillas.
- B. FILHO, A.F.C. Agronomía (1969) UFV, Brasil, MS (1973) BR-M09
UFV, Brasil, Doctorado (en curso) UFV, Brasil.
Fertilidad de Suelos.
- BICCA, L.H.F. Agronomía (1964) UFPEL, Brasil. BR-M19
Producción de Semillas.
- BONGIORNO, A. Agronomía (1955) UNC, Argentina, MS AR-M06
(1967) Texas, USA.
Economía de la Producción.
- BORDENAVE, L. Agronomía () Argentina, Doctorado (1980) AR-M08
Montpellier, Francia.
Economía Rural.
- BORDENAVE, L.F. Agronomía (1968) UCMP, Argentina, MS AR-M08
(1979) Montpellier, Francia.
Desarrollo Rural.
- BORGONOVÍ, R.A. Agronomía (1975) ESALQ, Brasil, MS (1978) BR-M09
UFPEL, Brasil.
Fitomejoramiento.

- BUTZONICH, I.P. Agronomía (1962) UNLP, Argentina, PhD (1970) Michigan, USA. AR-M08
 Bioecología y Control de Enfermedades.
 Virología Vegetal.
- CABRERA, N. Agronomía (1980) Paraguay. PR-M02
 Fitomejoramiento.
- CAGLEVIC DRAGICEVIC, M. Agronomía (1954) Un. de Chile, CH-M02
 Chile, MS (1964) Wisconsin, USA, PhD (en curso)
 Cornell, USA.
 Fitopatología.
- CAIROLI, M.A. Agronomía (1973) UBA, Argentina, MS (1974) AR-M49
 La Plata, Argentina.
 Fisiología Vegetal.
- CAMPEGLIA, O. Agronomía (1958) UBA, Argentina, MS (1971) AR-M21
 Brunel, Inglaterra.
 Bioecología y Control de Malezas.
- CARDOSO, E.M.R. Agronomía (1972) FCAP, Brasil. BR-M16
 Sistemas de Producción.
- CARDOSO, M.J. Agronomía (1973) UFCE, Brasil, MS (1978) BR-M32
 UFRGS, Brasil.
 Fitotecnia.
- CARRACEDO, J.M.C. Agronomía (1948) UBA, Argentina, MS AR-M35
 (1961) Cornell, USA.
 Programación y Evaluación. Extensión.
- CARRERA, W. Agronomía () UMSS, Bolivia, MS (1973) BO-M07
 Utah, USA.
 Fertilidad de Suelos. Producción de Cultivos.
- CARTAGENA, A. Agronomía (1976) UMSS, Bolivia. BO-M08
 Producción de Cultivos.
- CASARES, J.M. Agronomía (1950) UBA, Argentina, MS (1969) AR-M43
 Buenos Aires, Argentina.
 Mecanización Agrícola.
- CASAS, R.R. Agronomía (1970) UBA, Argentina, MS (1975) AR-M50
 La Plata, Argentina.
 Conservación y Manejo de Suelos.
- CASTRO, R. Agronomía (1973) Río de Janeiro, Brasil, MS BO-M10
 (1978) Perú.
 Fitomejoramiento. Producción de Cultivos.

- CLADERA, J.L. Biología (1974) UBA, Argentina, MS (1977) AR-M42
La Plata, Argentina.
Genética Animal. Insectos.
- COIMBRA, R. de O. Agronomía (1943) ESAL, Brasil. BR-M09
Tecnología de Semillas.
- CORREA, L.A. Agronomía (1971) ESAL, Brasil, MS (1977) BR-M09
Iowa, USA.
Fitotecnia.
- CORSI, W. Agronomía (1962) Uruguay, MS (1969) Iowa, USA. UR-M02
Climatología Agrícola.
- CORTEZ, J. Agronomía (1963) UMSS, Bolivia, MS (1980) BO-M01
New Mexico, USA.
Extensión Agrícola.
- COSTA, E.F. da. Agronomía (1970) UFV, Brasil, MS BR-M09
(1978) California, USA.
Agua, Suelos y Plantas.
- COSTAMAGNA, O. Agronomía (1968) UNLP, Argentina, AR-M06
MS (1975) Purdue, USA.
Conservación y Manejo de Suelos.
- COUTO, L. Agronomía (1968) UFV, Brasil, MS (1976) BR-M09
California, USA, PhD (1978) California, USA.
Agua, Suelos y Plantas.
- CRUZ, E. de S. Agronomía (1961) FCAP, Brasil, MS BR-M16
(1977) UFRGS, Brasil.
Fertilidad de Suelos.
- CRUZ, I. Agronomía (1973) UFV, Brasil, MS (1980) BR-M09
Purdue, USA.
Entomología.
- CRUZ, J.C. Agronomía (1970) UFV, Brasil, MS (1974) BR-M09
Brasil, PhD (1982) Purdue, USA.
Fitotecnia.
- CUNHA FILHO, E. Agronomía (1957) ESAL, Brasil, MS (1973) BR-M09
UFV, Brasil, Doctorado (1978) UFMG, Brasil.
Bioquímica.
- DAMILANO, A. Agronomía (1964) UNLP, Argentina, MS (1968) AR-M30
Un. de Chile, Chile.
Mejoramiento.

- DE BIASI, A.E. Agronomía (1966) UNPam, Argentina, AR-M45
 MS (1972) La Plata, Argentina.
 Bioecología y Control de Enfermedad.
- DELL' ORTO TRIVELLI, H. Agronomía (1961) Un. Católica CH-M02
 de Chile, Chile.
 Entomología y Granos Almacenados.
- DIAZ, D.G. Agronomía (1972) UNLP, Argentina, MS AR-M42
 (1975) La Plata, Argentina.
 Genética.
- DIAZ, R. Agronomía (1973) Un. República, Uruguay, UR-M02
 MS (1979) Michigan, USA.
 Manejo de Suelos y Cultivos.
- DIAZ, R.A. Agronomía (1971) UBA, Argentina, MS (1982) AR-M24
 Utah, EE.UU.
 Meteorología Agrícola.
- DI CESARE, L. Agronomía (1964) UNC, Argentina, AR-M33
 Doctorado (1974) París, Francia.
 Fisiología Vegetal y Bioclimatología.
- DIEDRICH, R. Ingeniería Forestal (1964) UNCor, Argentina, AR-M35
 MS (1974) La Plata, Argentina.
 Economía de la Producción.
- DIEGUEZ, R. Agronomía (1959) UBA, Argentina, MS (1966) AR-M44
 Wisconsin, USA.
 Microbiología y Bacterias Radicícolas.
- ELENA, M.A. Contaduría (1966) UNRC, Argentina, MS (1969) AR-M35
 UFV, Brasil.
 Economía de la Producción.
- ESCOBAR, E. Agronomía (1962) UNNE, Argentina, MS (1970) AR-M15
 ESALQ, Brasil.
 Reconocimiento de Suelos.
- ESCOBAR, M. Agronomía (1980) Paraguay. PR-M04
 Mejoramiento.
- ESTIGARRIBIA, M. Agronomía (1981) Paraguay. PR-M02
 Mejoramiento.
- FASSIO, A. Agronomía (1977) Un. República, Uruguay. UR-M02
 Mejoramiento Genético.
- FELDMANN, R. de O. Agronomía (1958) ESALQ Brasil, MS BR-M09
 (1976) ESALQ, Brasil.
 Tecnología de Semillas.

- FERNANDES, F.T. Agronomía (1966) UFV, Brasil, MS (1973) ESALQ, Brasil. Fitopatología. BR-M09
- FERNANDEZ, H. Matemáticas (1967) UNCor, Argentina, MS (1975) CIEE, Chile. Biometría y Diseño Experimental. AR-M08
- FERRAZ, J.M.G. Biología (1974) UNESP, Brasil, MS (1978) ESALQ, Brasil. Microbiología. BR-M09
- FERREIRA, A. da S. Agronomía (1975) UFV, Brasil, MS (1979) Purdue, USA. Fitopatología. BR-M09
- FERREIRA, F.I. Agronomía (1962) UFPEL, Brasil, MS (1976) UFPEL, Brasil. Mejoramiento. BR-M25
- FERREIRA, J.G. Agronomía (1967) ESAL, Brasil, MS (en curso) UFV, Brasil. Difusión de Tecnología. BR-M09
- FIGUEROA, P.N. Agronomía (1966) UNNE, Argentina, MS (1976) Newcastle, Inglaterra. Fertilidad de Suelos. AR-M35
- FONTES, R. de A. Agronomía (1975) UFV, Brasil, MS (1979) UFV, Brasil. Almacenamiento. BR-M09
- FORNER, E.R. Agronomía (1968) UNLP, Argentina, MS (1972) La Plata, Argentina. Economía de la Producción. AR-M53
- FORTUGNO, C. Agronomía (1958) UNLP, Argentina, MS (1972) La Plata, Argentina. Bioecología y Control de Enfermedad. AR-M45
- FRANÇA, G.E. de. Agronomía (1964) UFRRJ, Brasil, MS (1971) ESALQ, Brasil, PhD (1980) Nebraska, USA. Fertilidad de Suelos. BR-M09
- GARAY IRLA, A.F. Agronomía (1960) UNLP, Argentina, PhD (1973) Michigan, USA. Conservación y Manejo de Suelos. AR-M08
- GARCIA, A. Agronomía (1981) Un. República, Uruguay. Fertilidad de Suelos. UR-M02

- GARCIA, A.F. Agronomía (1956) UNLP, Argentina, MS (1965) Purdue, USA. AR-M16
Ingeniería Rural y Mecanización Agrícola.
- GARCIA, J.C. Agronomía (1972) UFV, Brasil, MS (1975) UFV, Brasil, Doctorado (1977) UFV, Brasil. BR-M09
Economía Rural.
- GARCIA, M.F. Agronomía (1959) UNC, Argentina, Doctorado (1971) París, Francia. AR-M25
Bioecología y Control de Plagas. Entomología.
- GARRIDO, W.E. Agronomía (1964) Un. de Chile, Chile, MS (1966) Minnesota, USA, PhD (1973) Minnesota, USA. BR-M14
Manejo de Suelos. Agua.
- GIMENEZ, A. Agronomía (1979) Un. República, Uruguay. UR-M02
Control de Malezas.
- GODZ, P. Agronomía (1965) UBA, Argentina, MS (1972) Michigan, USA. AR-M08
Conservación y Manejo de Suelos.
- GOMES E GAMA, E.E. Agronomía (1970) UFV, Brasil, MS (1976) Iowa, USA, PhD (1978) Iowa, USA. BR-M09
Fitomejoramiento.
- GRACIA, O. Agronomía (1963) UNC, Argentina, MS (1965) La Plata, Argentina. AR-M25
Bioecología y Control de Enfermedad.
- HÉRNÁIZ LAGOS, S. Agronomía (1974) Un. de Concepción, Chile. CH-M03
Divulgación.
- IMFELD, E. Agronomía (1958) UNNE, Argentina, MS (1973) La Plata, Argentina. AR-M31
Extensión de Suelos.
- JAUREGUI, M.A. Agronomía (1971) UNC, Argentina, PhD (1981) California, USA. AR-M25
Fertilidad de Suelos.
- LAGÓS SUBIABRE, C. Agronomía (1969) Un. de Concepción, Chile. CH-M03
Fitomejoramiento.
- LARÓCCA, L. Contaduría (1965) UNL, Argentina, MS (1970) La Plata, Argentina. AR-M14
Economía de la Producción.
- LEDESMA, L.L. Agronomía (1962) UNNE, Argentina, MS (1969) Iowa, USA. AR-M31
Reconocimiento de Suelos.

- LEITE, L.C. Agronomía (1971) ESALQ, Brasil, MS (1977) BR-M09
 ESALQ, Brasil, PhD (en curso) Mississippi, USA.
 Fitopatología.
- LETÉLIER ALMEYDA, E. Agronomía (1969) Un. de Chile, Chile. CH-M02
 Fertilidad y Manejo de Suelos.
- LIMA, M.F. de. Agronomía (1968) UFPB, Brasil, MS (1979) BR-M21
 USP, Brasil.
 Entomología.
- LOBATO, E. Agronomía (1964) UFRRJ, Brasil, MS (1973) BR-M14
 Illinois, USA.
 Fertilidad de Suelos.
- LOEWI, T. Agronomía (1973) UNS, Argentina, MS (1978) AR-M10
 UNS, Argentina.
 Fertilidad de Suelos.
- LOURENÇO, R.S. Agronomía (1971) UFPR, Brasil, MS BR-M33
 (1976) ESALQ, Brasil.
 Fertilidad.
- LUCHIARI JUNIOR, A. Agronomía (1974) FCAVJ, Brasil, BR-M14
 MS (1978) ESALQ, Brasil.
 Agrometeorología.
- LUTERS, J.A. Biología (1967) UBA, Argentina, MS (1982) AR-M50
 UNS, Argentina.
 Reconocimiento de Suelos.
- MACHADO, V. Agronomía (1972) Paraguay, MS (1977) PR-M04
 Iowa, USA.
 Fitomejoramiento.
- MAGNAVACA, R. Agronomía (1966) UFV, Brasil, MS (1973) BR-M09
 ESALQ, Brasil, PhD (en curso) Nebraska, USA.
 Fitomejoramiento.
- MAGRINI, A. Agronomía (1982) Un. República, Uruguay. UR-M02
 Laboreo de Suelos.
- MANTOVANI, B.H.M. Agronomía (1973) UFV, Brasil, MS (1976) BR-M09
 UFV, Brasil, PhD (en curso) Purdue, USA.
 Almacenamiento.
- MANTOVANI, E.C. Agronomía (1974) UFV, Brasil, MS (en BR-M09
 curso) Purdue, USA.
 Ingeniería Agrícola.

- MARELLI, H.J. Geografía (1968) UNR, Argentina, MS (1974) Purdue, USA. AR-M24
 Conservación y Manejo de Suelos. Ingeniería Rural.
- MARRIEL, I.E. Agronomía (1974) UFRRJ, Brasil, MS (en curso) UFV, Brasil. BR-M09
 Microbiología.
- MARTINEZ VASQUEZ, M. Agronomía (1944) Un. Católica de Chile, Chile. CH-M02
 Fertilidad y Manejo de Suelos.
- MARTINS, E.G. Agronomía (1973) UFPR, Brasil, MS (1977) Mississippi, USA. BR-M19
 Secado y Almacenamiento.
- MATOS, A. de O. Agronomía (1971) FCAP, Brasil, MS (1977) UFV, Brasil. BR-M16
 Nutrición de Plantas.
- MATTIOLI, A. Agronomía (1948) UBA, Argentina, MS (1969) Buenos Aires, Argentina. AR-M30
 Bioecología y Control de Malezas. Maquinaria Agrícola.
- MENDIETA, H. Agronomía (1969) UMSS, Bolivia, MS (1979) Utah, USA. BO-M02
 Fisiología Vegetal. Pastos y Forrajes.
- M. FILHO, M.V. de. Química (1972) UnB, Brasil, MS (1978) Shizuoka, Japón. BR-M14
 Fertilidad de Suelos.
- MIRANDA NARANJO, O. Agronomía (1973) Un. Católica de Chile, Chile, MS (1979) California, USA. CH-M02
 Riego y Drenaje.
- MONSALVO, M.J. Agronomía (1956) UBA, Argentina, MS (1962) Colorado, USA. AR-M07
 Manejo y Conservación de Suelos.
- MONTAÑO, S. Agronomía (1974) UMSS, Bolivia, MS (en curso) Chapingo, México. BO-M10
 Riego y Drenaje.
- MOREIRA, P. Agronomía (1974) UFV, Brasil. BR-M30
 Fitomejoramiento.
- MOREL, P.W. Agrónomo (1979) Paraguay. PR-M04
 Fitopatología.

- MOREL, Y.J. Agrónomo (1976) Paraguay. PR-M04
Fitomejoramiento.
- MORESCO, R.F. Agronomía (1969) UCSF, Argentina, MS (1974) AR-M32
Iowa, USA.
Conservación y Manejo de Suelos.
- MORO, J.R. Agronomía (1974) ESALQ, Brasil, MS (1977) BR-M09
ESALQ, Brasil, Doctorado (en curso) ESALQ, Brasil.
Fitomejoramiento.
- MORRAS, H. Agronomía (1970) UCSF, Argentina, Doctorado AR-M50
(1978) París, Francia.
Reconocimiento de Suelos.
- MOSCONI, F. Agronomía (1970) UCSF, Argentina, MS (1973) AR-M32
La Plata, Argentina.
Reconocimiento de Suelos.
- MUNOZ, R.R. Agronomía (1972) UNLP, Argentina, MS (1980) AR-M31
UFV, Brasil.
Economía de la Producción.
- NASPOLINI FILHO, V. Agronomía (1968) UFPEL, Brasil, BR-M09
MS (1973) ESALQ, Brasil.
Fitomejoramiento.
- NOCETTI, J. Agronomía (1960) Un. República, Uruguay, AR-M53
MS (1970) La Plata, Argentina.
Economía de la Producción.
- NOVOA SOTO-AGUILAR, R. Agronomía (1963) Un. de CH-M02
Concepción, Chile, MS (1976) California, USA,
PhD (1979) California, USA.
Ecología y Manejo de Suelos.
- OBRADOR ROUSSEAU, J. Agronomía (1960) Un. Católica CH-M02
de Chile, Chile, MS (1977) Pelotas, Brasil.
Producción de Semillas.
- OLIVEIRA, A.C. de. Agronomía (1973) ESAL, Brasil, MS BR-M09
(1976) UnB, Brasil.
Estadística.
- PACHECO, C.A.P. Agronomía (1980) ESAL, Brasil. BR-M27
Fitotecnia.
- PACHECO, E.B. Agronomía (1957) ESAL, Brasil, MS BR-M09
(1973) UFV, Brasil.
Administración.
- PAHLEN, A. Von der. Agronomía (1957) UBA, Argentina, AR-M30
PhD (1969) California, USA.
Genética Vegetal.

- PANIGATTI, J.L. Agronomía (1962) UNLP, Argentina, PhD (1975) Michigan, USA. AR-M32
Conservación y Manejo de Suelos.
- PARATORI BEVILACQUA, O. Agronomía (1958) Un. de Chile, CH-M02
Chile.
Fitomejoramiento.
- PARISI, R.A. Agronomía (1964) UNLP, Argentina, MS (1972) AR-M30
Chapingo, México.
Bioecología y Control de Plagas. Entomología.
- PENNA, J.A. Economía Política (1968) UBA, Argentina, AR-M53
PhD (1974) Purdue, USA.
Economía de la Producción.
- PEÑARANDA, W. Agronomía (1975) UMSS, Bolivia, MS BO-M11
(1982) USA.
Suelos y Oleaginosas. Producción de Cultivos.
- PEREA, C. Agronomía (1970) Un. República, Uruguay, MS UR-M02
(1978) ESALQ, Brasil.
Fitopatología.
- PEREIRA, J. Agronomía (1963) UFV, Brasil, MS (1973) BR-M14
UFV, Brasil.
Manejo de Suelos.
- PEREIRA, L.A.F. Agronomía (1972) FCAP, Brasil, MS (1980) BR-M16
ESALQ, Brasil.
Sistemas de Producción.
- PERETTI, M.A. Administración de Empresas (1967) UCCor, AR-M24
Argentina, MS (1970) Iowa, USA.
Economía de la Producción Agraria.
- PEREYRA, C.E. Agronomía (1961) UBA, Argentina, MS (1970) AR-M53
La Plata, Argentina.
Economía de la Producción.
- PEREZ GOMAR, E. Agronomía (1978) Un. República, Uruguay. UR-M04
Manejo de Suelos y Cultivos.
- PICO, J. Agronomía (1951) UNL, Argentina, MS (1968) AR-M19
Washington, USA.
Suelos.
- PINTO, N.F.J. de A. Agronomía (1973) UFV, Brasil, BR-M09
MS (1978) ESALQ, Brasil.
Fitopatología.

- PITTA, G.V.E. Agronomía (1969) UFV, Brasil, MS (1974) BR-M09
 ESALQ, Brasil, PhD (en curso) Inglaterra.
 Fertilidad de Suelos.
- PIZARRO VILLANUEVA, J. Agronomía (1959) UBA, Argentina, AR-M30
 MS (1968) Texas, USA.
 Economía de la Producción.
- PURICELLI, C. Agronomía (1957) UBA, Argentina, MS (1965) AR-M50
 Kansas, USA.
 Conservación y Manejo de Suelos.
- QUINTANA, F.J. Agronomía (1947) UNLP, Argentina, MS (1964) AR-M08
 Minnesota, USA.
 Entomología.
- RAGAZZO, J. Estadística (1966) UNL, Argentina, MS (1972) AR-M53
 Un. de Chile, Chile.
 Biometría y Diseño Experimental.
- RAMALHO, M.A.P. Agronomía (1970) ESAL, Brasil, MS (1973) BR-M09
 ESALQ, Brasil, Doctorado (1978) ESALQ, Brasil.
 Administración.
- RESCK, D.V.S. Agronomía (1974) UFV, Brasil, MS (1977) BR-M14
 UFV, Brasil.
 Manejo y Conservación de Suelos.
- RESENDE, M. Agronomía (1970) UFV, Brasil, MS (1972) BR-M14
 UFRGS, Brasil, PhD (1979) California, USA.
 Suelos, Agua y Plantas.
- RIOS, A. Agronomía (1973) Un. República, Uruguay. UR-M02
 Control de Malezas.
- RIOS, M.A. Agronomía (1956) UBA, Argentina, MS (1962) AR-M15
 Auburn, USA.
 Fertilidad de Suelos.
- ROBUTTI, J.L. Química (1966) UNL, Argentina, MS (1973) AR-M30
 Kansas, USA.
 Evaluación de Calidad de Cereales. Tecnología
 de Granos.
- RODRIGUEZ, J.C. Agronomía (1969) UCMP, Argentina, MS AR-M08
 (1974) Reading, Inglaterra.
 Ingeniería Agrícola.
- RODRIGUEZ SANCHEZ, N. Agronomía (1965) Un. de CH-M03
 Concepción, Chile, MS (1974) North Carolina, USA.
 Fertilidad de Suelos.

- ROMAN, R. Agronomía (1957) UNTuc, Argentina, MS (1973) AR-M35
La Plata, Argentina.
Reconocimiento de Suelos.
- ROUCO OLIVA, J. Agronomía (1956) UBA, Argentina, MS AR-M32
(1967) Texas, USA.
Economía de la Producción.
- RYAN, G.S. Agronomía (1957) UBA, Argentina, Doctorado AR-M23
(1975) París, Francia.
Mejoramiento de Oleaginosas.
- SALEMME DE BORDENAVE, M.S. Agronomía (1974) UPMP, Argentina, AR-M08
MS (1979) Montpellier, Francia.
Programación y Evaluación. Desarrollo Rural.
- SAMPAIO, N.F. Agronomía (1969) UFPR, Brasil, MS (1976) BR-M33
ESALQ, Brasil.
Fitomejoramiento.
- SANS, L.M.A. Ingeniería Forestal (1967) UFV, Brasil, BR-M09
MS (1973) ESALQ, Brasil, PhD (en curso) Wisconsin,
USA.
Agua, Suelos y Plantas.
- SANTOS, F.G. dos. Agronomía (1970) UFV, Brasil, MS (1977) BR-M09
UFV, Brasil.
Fitomejoramiento.
- SANTOS, H.L. dos. Agronomía (1961) ESAL, Brasil, MS (1971) BR-M09
UFV, Brasil.
Fertilidad de Suelos.
- SANTOS, J.P. dos. Agronomía (1973) UFV, Brasil, MS (1977) BR-M09
Purdue, USA, PhD (1979) Purdue, USA.
Entomología.
- SANTOS, S. Agronomía (1950) UBA, Argentina, MS (1968) AR-M08
Texas, USA.
Economía de la Producción Agrícola.
- SA SOBRINHO, A.F. de. Agronomía (1970) FCPA, Brasil. BR-M28
Fitotecnia.
- SCHAUN, N.M. Agronomía (1968) UFBA, Brasil, MS (1980) BR-M09
ESALQ, Brasil.
Difusión de Tecnología.
- SCOPPA, C.O. Geología (1974) UNLP, Argentina, Doctorado AR-M50
() Gante, Bélgica.
Reconocimiento de Suelos.

- SENIGAGLIESE, C. Agronomía (1968) UNPam, Argentina, MS (1973) Chapingo, México. AR-M30
Manejo y Productividad de Cultivos.
- SERENO, A.A. Agronomía (1971) UNCPBA, Argentina, MS (1973) La Plata, Argentina. AR-M38
Manejo de Cereales y Forrajes.
- SILVA, A. de B. Agronomía (1970) FCAP, Brasil, MS (1974) ESALQ, Brasil, Doctorado (1975) ESALQ, Brasil. BR-M16
Fitosanidad.
- SILVA, A.E. da. Agronomía (1975) ESALQ, Brasil, MS (1978) Iowa, USA. BR-M09
Fitomejoramiento.
- SILVA, A.F. da. Agronomía (1967) ESAL, Brasil, MS (1974) UFV, Brasil. BR-M09
Fitotecnia.
- SILVA, C.A.S. da. Agronomía (1975) UFSM, Brasil, MS (1977) UFSM, Brasil. BR-M27
Riego y Drenaje. Mejoramiento.
- SILVA, J.B. da. Agronomía (1966) UFRRJ, Brasil, MS (1976) Purdue, USA, PhD (1977) Purdue, USA. BR-M09
Control de Malezas.
- SILVA, J.E. da. Agronomía (1971) UFV, Brasil, MS (1976) UFV, Brasil. BR-M14
Relaciones Suelos-Plantas.
- SILVA, J.F. de A.F. Agronomía (1967) EAN, Brasil, MS (1980) UFV, Brasil. BR-M16
Producción Vegetal.
- SOLARI, L.R. Agronomía (1965) UBA, Argentina, MS (1973) Chapingo, México. AR-M30
Mejoramiento.
- SOURROUILLE, E. Geología (1965) UNS, Argentina, MS (1973) ITC, Holanda. AR-M40
Reconocimiento de Suelos.
- SOUZA, D.G. de. Química (1974) UnB, Brasil, MS (1980) UFRGS, Brasil. BR-M14
Química de Suelos.
- SOUZA, F.R.S. Agronomía (1978) FCPA, Brasil. BR-M20
Abono y Nutrición.

- SDZA PARRAGUE, R. Agronomía (1966) Un. Católica de Chile, Chile, MS (1970) Nebraska, USA, PhD (1973) Nebraska, USA, Postdoctorado (1975) CIMMYT, México.
Transferencia de Tecnología. CH-M01
- STEGMAN DE GURFINKEL, B. Agronomía (1963) UBA, Argentina, MS (1972) La Plata, Argentina.
Fitopatología. AR-M45
- SUERO, E. Agronomía (1969) UCMP, Argentina, MS (1976) California, USA.
Conservación y Manejo de Suelos. AR-M08
- SUHET, A.R. Agronomía (1971) UFRRJ, Brasil, MS (1976) ESALQ, Brasil.
Suelos. BR-M14
- TEIXEIRA, N.M. Agronomía (1970) ESAL, Brasil, MS (1972) UFV, Brasil.
Economía Rural. BR-M09
- TORRES, C.J.V. Agronomía (1968) UCSF, Argentina, MS (1972) Chapingo, México.
Bioecología y Control de Plagas. AR-M32
- TORRIGLIA, I. Estadística (1964) UNL, Argentina, Doctorado (1969) Burdeos, Francia.
Biometría y Diseño Experimental. AR-M15
- TOSSO TORRES, J. Agronomía (1967) Un. de Concepción, Chile MS (1972) Utah, USA, PhD (1979) California, USA.
Riego y Drenaje. CH-M01
- TROCHE, L. Química (1968) Un. República, Uruguay.
Calidad de Granos. UR-M02
- TRUJILLO, M.R. Agronomía (1961) UNNE, Argentina, MS (1970) ESALQ, Brasil.
Ecología y Control de Enfermedad. Entomología. AR-M15
- VAN BECELAERE, R. Agronomía (1970) UNLP, Argentina, MS (1973) La Plata, Argentina.
Mejoramiento. AR-M30
- VASCONCELOS, C.A. Agronomía (1967) UFRRJ, Brasil, MS (1972) UFV, Brasil, PhD (1977) ESALQ, Brasil.
Fertilidad de Suelos. BR-M09
- VENCOVSKY, R. Agronomía (1958) ESALQ, Brasil, MS (1967) North Carolina, USA, Doctorado (1960) ESALQ, Brasil.
Administración. BR-M09

- VERA, R. Agronomía (1975) UMSS, Bolivia, MS (1982) BO-M07
 North Carolina, USA.
 Biometría y Programación Agrícola.
 Producción de Cultivos.
- VIANA, A.C. Agronomía (1970) ESAL, Brasil, MS (1977) BR-M09
 UFV, Brasil.
 Fitotecnia.
- VIANA, P.A. Agronomía (1975) ESAL, Brasil, MS (en curso) BR-M09
 Purdue, USA.
 Entomología.
- VIANNA, R.T. Agronomía (1974) UFV, Brasil, MS (1977) BR-M09
 UFV, Brasil.
 Fitomejoramiento.
- VILLARROEL, D. Agronomía (1974) Praga, Checoslovaquia, MS (1981) Praga, Checoslovaquia, BO-M07
 Entomología. Producción de Cultivos.
- VORANO, A. Agronomía (1969) UNLP, Argentina, MS (1974) AR-M35
 La Plata, Argentina.
 Manejo de Pasturas Cultivadas.
- WAQUIL, J.M. Agronomía (1973) UFV, Brasil, MS (1977) BR-M09
 ESALQ, Brasil.
 Entomología.
- WINKLER, E.I.G. Agronomía (1969) UFPEL, Brasil, MS (1975) BR-M09
 ESALQ, Brasil.
 Fitomejoramiento.
- ZANELLI, M. Estadística (1963) UNL, Argentina, MS AR-M52
 (1970) Carolina, USA.
 Biometría y Diseño Experimental.
- ZERBINO, M.S. Agronomía (1982) Un. República, Uruguay. UR-M02
 Entomología.
- ZOLESSI VILLALOBOS, M. Agronomía (1975) Un. de Chile, CH-M02
 Chile.
 Divulgación.

trigo

- ABADIE, T. Agronomía (1981) Un. República, Uruguay. UR-T02
Mejoramiento.
- ACEVEDO ACEVEDO, J.E. Agronomía (1959) Un. Católica CH-T04
de Chile, Chile, MS (1964) Cornell, USA.
Fitomejoramiento.
- AGUAYO CHAVEZ, L.E. Agronomía (1959) Un. Concepción, CH-T03
Chile, MS (1969) Un. de Chile, Chile.
Fitomejoramiento.
- ALBARRACIN, E. Agronomía (1952) UBA, Argentina, MS (1970) AR-T29
Texas, USA.
Economía de la Producción.
- ALMADA, A.N. Práctico Rural () Paraguay. PR-T04
Mejoramiento.
- ALVAREZ ABURTO, M. Agronomía (1959) Un. Católica de Chile, CH-T02
Chile, MS (1969) Un. de Chile, Chile, MS (1974) California,
USA, PhD (1976) California, USA.
Virología.
- ALTMANN MORAN, J.C. Agronomía (1969) Un. de Concepción, CH-T03
Chile.
Divulgación y Comunicación.
- AMADEU, M. de G. Agronomía (1976) UNESP, Brasil. BR-T17
Características de Germoplasmas.
- AMBROSI, I. Economía (1974) UFP, Brasil, MS (1979) UFV, Brasil. BR-T13
Economía de la Producción.
- ANDRADE, J.M.V. de. Agronomía (1967) ESAL, Brasil, MS (1976) BR-T14
UFRGS, Brasil.
Prácticas Culturales.
- ANDRADE VILARÓ, O. Agronomía (1980) Un. de Chile, Chile. CH-T04
Fitopatología.
- ANNES TOMASINI, R.G. Agronomía (1968) UFRGS, Brasil, MS BR-T13
(1971) UFRGS, Brasil.
Sistemas de Producción.
- ANTONELLI, E. Agronomía (1959) UBA, Argentina, MS (1965) AR-T42
Nebraska, USA.
Genética Vegetal. Inmunología.
- ARAGON, J.R. Agronomía (1969) UNNE, Argentina, MS (1978) AR-T24
Pullman, USA.
Bioecología y Control de Plagas. Entomología.

- ARIAS, H.L.** Agronomía (1949). UNLP, Argentina, MS (1962). Cornell, USA. **AR-T04**
Comunicaciones y Extensión Rural.
- ARTECONA, C.R.** Agronomía (1965). Paraguay. **PR-T05**
Semillas.
- BACALTCHUK, B.** Agronomía (1972). UPF, Brasil, MS (1981) Washington, USA. **BR-T13**
Difusión de Tecnología.
- BAETHGEN, W.** Agronomía (1978). Un. República, Uruguay. **UR-T02**
Rotación de Cultivos y Pasturas.
- BAIER, A.C.** Agronomía (1968) EAEM, Brasil, PhD (1972) Munich, Alemania. **BR-T13**
Mejoramiento.
- BAIGORRIA, G.** Agronomía (1955). UBA, Argentina, MS (1965) La Plata, Argentina. **AR-T45**
Terapéutica Vegetal.
- BARCELOS, A.L.** Agronomía (1968) EAEM, Brasil, MS (1972) Nebraska, USA. **BR-T13**
Fitopatología.
- BARRALES VEGA, L.** Agronomía (1970) Un. Católica de Chile, Chile, MS (1976) Iowa, USA. **CH-T02**
Bioestadística.
- BARRETO, D.E.** Agronomía (1971) UNNE, Argentina, MS (1972) La Plata, Argentina. **AR-T45**
Fisiopatología.
- BARROS RAMIREZ, L.** Agronomía (1971) Un. Católica de Chile, Chile. **CH-T03**
Producción de Semillas.
- BELTRAME, J.** Agronomía (1974) Un. República, Uruguay. **UR-T02**
Producción de Semillas.
- BEN, J.R.** Agronomía (1970) UFSM, Brasil, MS (1974) UFSM, Brasil. **BR-T13**
Fertilidad de Suelos.
- BERATTO MEDINA, E.** Agronomía (1964) Un. de Concepción, Chile, MS (1974) Chapingo, México. **CH-T04**
Fitomejoramiento.

- BERTIN ALCAINO, P. Agronomía (1966) Un. Católica de Chile, CH-T05
Chile, MS (1970) Minnesota, USA.
Economía de la Producción Agropecuaria.
- BESOAIN MONASTERIO, E. Agronomía (1954) Un. de Chile, CH-T02
Chile, Doctorado (1969) Alemania.
Física de Suelos (Suelos Volcánicos).
- BICCA, L.H.F. Agronomía (1964) UFPEL, Brasil. BR-T19
Producción de Semillas.
- BONGIORNO, A. Agronomía (1955) UNC, Argentina, MS (1967) AR-T06
Texas, USA.
Economía de la Producción.
- BORDENAVE, L. Agronomía () Argentina, Doctorado (1980) AR-T08
Montpellier, Francia.
Desarrollo Rural.
- BORDENAVE, L.F. Agronomía (1968) UCMP, Argentina, MS (1979) AR-T08
Montpellier, Francia.
Desarrollo Rural.
- BUTZONICH, I.P. Agronomía (1962) UNLP, Argentina, PhD (1970) AR-T08
Michigan, USA.
Bioecología y Control de Enfermedades. Virología Vegetal.
- CAGLEVIC DRAGICEVIC, M. Agronomía (1954) Un. de Chile, CH-T02
Chile, MS (1964) Wisconsin, USA, PhD (en curso)
Cornell, USA.
Fitopatología.
- CAIROLI, M.A. Agronomía (1973) UBA, Argentina, MS (1974) AR-T49
La Plata, Argentina.
Fisiología Vegetal.
- CALZOLARI, A. Agronomía (1970) UNLP, Argentina, MS (1975) AR-T30
La Plata, Argentina.
Mejoramiento de Trigo.
- CAMPEGLIA, O. Agronomía (1958) UBA, Argentina, MS (1971) AR-T21
Brunel, Inglaterra.
Bioecología y Control de Malezas.
- CARRACEDO, J.M.C. Agronomía (1948) UBA, Argentina, MS AR-T35
(1961) Cornell, USA.
Programación y Evaluación. Extensión.
- CARREÑO, H. Agronomía (1974) UMSS, Bolivia. BO-T10
Mejoramiento.

- CARRERA, W. Agronomía () UMSS, Bolivia, MS (1973) Utah, USA. BO-T07
Fertilidad de Suelos. Producción de Cultivos.
- CARTAGENA, A. Agronomía (1976) UMSS, Bolivia. BO-T08
Producción de Cultivos.
- CASARES, J.M. Agronomía (1950) UBA, Argentina, MS AR-T43
(1969) Buenos Aires, Argentina.
Mecanización Agrícola.
- CASAS, R.R. Agronomía (1970) UBA, Argentina, MS (1975) AR-T50
La Plata, Argentina.
Conservación y Manejo de Suelos.
- CASTILLO, G.N. Bachiller Agrónomo (1979) Paraguay. PR-T04
Mejoramiento.
- CASTRO, R. Agronomía (1973) Río de Janeiro, Brasil, BO-T10
MS (1978) Perú.
Fitomejoramiento. Producción de Cultivos.
- CAVALLI CIFUENTES, I. Agronomía (1975) Un. de Chile, Chile. CH-T04
Riego y Drenaje.
- CHAMORRO GUTIERREZ, H. Agronomía (1970) Un. de Concepción, CH-T03
Chile.
Divulgación.
- CHARCHAR, M.J.D. Agronomía (1975) UFPEL, Brasil, MS (1978) BR-T14
UnB, Brasil.
Micología.
- CHAVARRIA RODRIGUEZ, J. Agronomía (1971) Un. Católica de CH-T03
Valparaíso, Chile.
Divulgación.
- CIUDAD BANDA, C. Bioquímica (1965) Un. de Chile, Chile, CH-T02
MS (1975) Valencia, España.
Bioquímica y Tecnología de Alimentos.
- CLADERA, J.L. Biología (1974) UBA, Argentina, MS (1977) AR-T42
La Plata, Argentina.
Genética Animal e Insectos.
- COELHO, E.T. Agronomía (1953) EAEM, Brasil. BR-T13
Fitopatología.

- CORDOVA, A. Agronomía (1968) UMSS, Bolivia. BO-T07
 Mejoramiento.
- CORREIA, C.F. Agronomía (1966) UFPEL, Brasil, MS (en curso) BR-T19
 UFPEL, Brasil.
 Producción de Semillas.
- CORSI, W. Agronomía (1962) Un. República, Uruguay, MS UR-T02
 (1969) Iowa, USA.
 Climatología Agrícola.
- CORTAZAR SAGARMINAGA, R. Agronomía (1940) Un. de Chile, CH-T02
 Chile, MS (1943) Minnosota, USA, PhD (1962) Minnesota,
 USA.
 Fitomejoramiento.
- CORTEZ, J. Agronomía (1963) UMSS, Bolivia, MS (1980) BO-T01
 New Mexico, USA.
 Extensión Agrícola.
- COSENZA, G.W. Agronomía (1965) UFV, Brasil, MS (1971) BR-T14
 Mississippi, USA, PhD (1974) Mississippi, USA.
 Resistencia a Insectos.
- COSTAMAGNA, O. Agronomía (1968) UNLP, Argentina, MS (1975) AR-T06
 Purdue, USA.
 Conservación y Manejo de Suelos.
- COVARRUBIAS ZURIGA, C. Agronomía (1978) Un. Católica CH-T02
 de Valparaíso, Chile.
 Economía de la Producción Agrícola.
- DARWICH, N.A. Agronomía (1968) UCMP, Argentina, PhD (1977) AR-T08
 Iowa, USA.
 Fertilidad de Suelos.
- DE BIASI, A.E. Agronomía (1966) UNPam, Argentina, MS (1972) AR-T45
 La Plata, Argentina.
 Bioecología y Control de Enfermedades.
- DEL DUCA, L. de J.A. Agronomía (1969) UFPEL, Brasil, MS BR-T13
 (1976) UFRGS, Brasil.
 Fitomejoramiento.
- DELL' ORTO TRIVELLI, H. Agronomía (1961) Un. Católica CH-T02
 de Chile, Chile.
 Entomología y Granos Almacenados.

- DENARDINI, J.E. Agronomía (1974) UFSM, Brasil, MS (1978) BR-T13
 UFRGS, Brasil.
 Conservación de Suelos.
- DIAS, J.C.A. Agronomía (1970) UFPEL, Brasil, MS (1978) BR-T13
 Nebraska, USA.
 Fitomejoramiento.
- DIAZ, D.G. Agronomía (1972) UNLP, Argentina, MS (1975) AR-T42
 La Plata, Argentina.
 Genética.
- DIAZ, M. Agronomía (1976) Un. República, Uruguay. UR-T02
 Fitopatología.
- DIAZ, R. Agronomía (1973) Un. República, Uruguay, MS UR-T02
 (1979) Michigan, USA.
 Manejo de Suelos y Cultivos.
- DIAZ, R.A. Agronomía (1971) UBA, Argentina, MS (1982) AR-T24
 Utah, USA.
 Meteorología Agrícola.
- DI CESARE, L. Agronomía (1964) UNC, Argentina, Doctorado AR-T33
 (1974) París, Francia.
 Fisiología Vegetal y Bioclimatología.
- DIEDRICH, R. Ingeniería Forestal (1964) UNCor, Argentina, AR-T35
 MS (1974) La Plata, Argentina.
 Economía de la Producción.
- DIEGUEZ, R. Agronomía (1959) UBA, Argentina, MS (1966) AR-T44
 Wisconsin, USA.
 Microbiología y Bacterias Radicícolas.
- DIEHL, J.A. Agronomía (1971) UPF, Brasil, MS (1977) BR-T13
 Nebraska, USA.
 Fitopatología.
- DOTTO, S.R. Agronomía (1968) UFSM, Brasil, MS (1976) BR-T13
 UFRGS, Brasil.
 Mejoramiento.
- ELENA, M.A. Contaduría (1966) UNRC, Argentina, MS (1969) AR-T35
 UFV, Brasil.
 Economía de la Producción.
- ESCOBAR, E. Agronomía (1962) UNNE, Argentina, MS (1970) AR-T15
 ESALQ, Brasil.
 Reconocimiento de Suelos.

- ESPINOZA NEIRA, N. Agronomía (1977) Un. de Concepción, Chile. CH-T04
Control de Malezas.
- FABRICIO, A.C. Agronomía (1974) UFPS, Brasil. BR-T27
Suelos.
- FAGANELLO, A. Ingeniería Mecánica (1980) UPF, Brasil. BR-T13
Máquinas Agrícolas.
- FERNANDES, J.M.C. Agronomía (1976) UFPEL, Brasil. BR-T13
Fitopatología.
- FERNANDES, M.I.B. de M. Historia (1962) UFRGS, Brasil, BR-T13
MS (1963) UFRGS, Brasil, Doctorado (1971) UFRGS, Brasil.
Citogenética.
- FERNANDEZ, H. Matemáticas (1967) UNCor, Argentina, MS AR-T08
(1975) CIEE, Chile.
Biometría y Diseño Experimental.
- FERNANDEZ DEL POZO, M. Agronomía (1964) Un. de Chile, Chile, CH-T02
MS (1977) Iowa, USA.
Fertilidad de Suelos.
- FERREIRA FILHO, A. Agronomía (1977) UFSM, Brasil. BR-T13
Difusión de Tecnología.
- FIGUEROA, P.N. Agronomía (1966) UNNE, Argentina, MS (1976) AR-T35
Newcastle, Inglaterra.
Fertilidad de Suelos.
- FORNER, E.R. Agronomía (1968) UNLP, Argentina, MS (1972) AR-T53
La Plata, Argentina.
Economía de la Producción.
- FORTUGNO, C. Agronomía (1958) UNLP, Argentina, MS (1972) AR-T45
La Plata, Argentina.
Bioecología y Control de Enfermedades.
- FRANCO PAZOLS, I. Agronomía (1967) Un. de Concepción, CH-T03
Chile, MS (1981) Un. Católica de Chile, Chile.
Economía de la Producción Agropecuaria.
- FRANZONE, P. Agronomía (1971) UNLP, Argentina, MS (1973) AR-T42
La Plata, Argentina.
Genética Vegetal. Fisiogenética.
- GARAY IRALA, A.F. Agronomía (1960) UNLP, Argentina, PhD AR-T08
(1973) Michigan, USA.
Conservación y Manejo de Suelos.

- GARCIA, A. Agronomía (1973) UFPR, Brasil, MS (1979) UFV, Brasil. Manejo de Plantas. BR-T11
- GARCIA, A.F. Agronomía (1956) UNLP, Argentina, MS (1965) Purdue, USA. Ingeniería Rural y Mecanización Agrícola. AR-T16
- GARCIA, M.F. Agronomía (1959) UNC, Argentina, Doctorado (1971) París, Francia. Bioecología y Control de Plagas. Entomología. AR-T25
- GARRIDO, W.E. Agronomía (1964) Un. de Chile, Chile, MS (1966) Minnesota, USA, PhD (1973) Minnesota, USA. Manejo de Suelos. Agua. BR-T14
- GASSEN, D.N. Agronomía (1977) UPF, Brasil, MS (1980) UFRGS, Brasil. Entomología. BR-T13
- GAUDENCIO, C. de A. Agronomía (1964) UFPR, Brasil, MS (1976) UFRGS, Brasil. Fitomejoramiento. BR-T11
- GERMAN, S. Agronomía (1981) Un. República, Uruguay. Mejoramiento de Trigo. UR-T02
- GILCHRIST SAAVEDRA, L. Agronomía (1971) Concepción, Chile, MS (en curso) Chapingo, México. Fitopatología. CH-T02
- GODZ, P. Agronomía (1965) UBA, Argentina, MS (1972) Michigan, USA. Conservación y Manejo de Suelos. AR-T08
- GOEDERT, W.J. Agronomía (1962) UFPEL, Brasil, MS (1968) UFRGS, Brasil, PhD (1973) Wisconsin, USA. Fertilidad de Suelos. BR-T14
- GOMES, E.P. Agronomía (1965) UFPEL, Brasil, MS (1978) UFRGS, Brasil. Fitomejoramiento. BR-T13
- GOMEZ, R. Agronomía (1974) UMSS, Bolivia. Fitomejoramiento. BO-T07
- GONÇALO, J.F.P. Agronomía (1960) UFPEL, Brasil. Mejoramiento y Producción de Semillas. BR-T19

- GRACIA, O. Agronomía (1963) UNC, Argentina, MS (1965) AR-T25
La Plata, Argentina.
Bioecología y Control de Enfermedades.
- GRANGER ZERBONI, D. Agronomía (1963) Un. de Chile, Chile. CH-T02
Farinología.
- GUÍNEZ SILVA, A. Agronomía (1962) Un. Católica de CH-T02
Chile, Chile.
Nematología.
- HACKE ENCINAS, E. Agronomía (1953) Un. Católica de CH-T02
Chile, Chile.
Fitopatología.
- HECKLER, J.C. Agronomía (1976) UFSM, Brasil. BR-T27
Entomología.
- HERNAIZ LAGOS, S. Agronomía (1974) Un. de Concepción, CH-T03
Chile.
Divulgación.
- HERRERA MANTHEY, G. Agronomía (1976) Un. de Chile, Chile. CH-T02
Virología.
- HEWSTONE MARTINEZ, C. Agronomía (1963) Un. de Chile, Chile, CH-T04
MS (1968) Chapingo, México.
Fitomejoramiento.
- HOFFMAN, C.B. Biología (1975) PUCRS, Brasil, MS (1977) BR-T11
UFPR, Brasil.
Malezas.
- IGNACZAK, J.C. Agronomía (1972) UPF, Brasil, MS (1976) BR-T13
UnB, Brasil.
Estadística Agrícola.
- IMFELD, E. Agronomía (1958) UNNE, Argentina, MS (1973) AR-T31
La Plata, Argentina.
Extensión de Suelos.
- INOSTROZA ULLOA, O. Agronomía (1951) Un. Católica de CH-T04
Chile, Chile.
Ecología y Manejo de Suelos.
- JAUREGUI, M.A. Agronomía (1971) UNC, Argentina, PhD (1981) AR-T25
California, USA.
Fertilidad de Suelos.
- KOCHHANN, R.A. Agronomía (1968) UFSM, Brasil, MS (1979) BR-T13
UFRGS, Brasil, PhD (1979) Wisconsin, USA.
Fertilidad y Nutrición.

- LANGE, A.F. Agronomfa (1971) UPF, Brasil. BR-T19**
Producción de Semillas.
- LANGER, F.A. Agronomfa (1966) UFPEL, Brasil, MS (1975) BR-T13**
UFRGS, Brasil.
Mejoramiento.
- LANTMANN, A.F. Agronomfa (1971) UFPR, Brasil, MS (1980) BR-T11**
UFRGS, Brasil.
Fertilidad de Suelos.
- LAROCCA, L. Contaduría (1965) UNL, Argentina, MS (1970) AR-T14**
La Plata, Argentina.
Economfa de la Producción.
- LEDESMA, L.L. Agronomfa (1962) UNNE, Argentina, MS (1969) AR-T31**
Iowa, USA.
Reconocimiento de Suelos.
- LEGASA, A. Estadística (1972) UNR, Argentina, MS (1976) AR-T24**
Un. de Chile, Chile.
Biometría y Diseño Experimental.
- LEITE, J.C. Agronomfa (1971) UnB, Brasil, MS (1978) BR-T14**
ESALQ, Brasil.
Fitotecnia.
- LETELIER ALMEYDA, E. Agronomfa (1969) Un. de Chile, CH-T02**
Chile.
Fertilidad y Manejo de Suelos.
- LHAMBY, J.C.B. Agronomfa (1970) UFRGS, Brasil, MS BR-T13**
(1977) Oregon, USA.
Manejo de Cultivos.
- LINHARES, A.G. Agronomfa (1963) EAEM, Brasil, MS (1974) BR-T13**
ESALQ, Brasil.
Tecnología de Semillas.
- LINHARES, W.I. Agronomfa (1966) EAEM, Brasil, MS (1977) BR-T13**
ESALQ, Brasil.
Fitomejoramiento.
- LOBATO, E. Agronomfa (1964) UFRRJ, Brasil, MS (1973) BR-T14**
Illinois, USA.
Fertilidad de Suelos.
- LOEWI, T. Agronomfa (1973) UNS, Argentina, MS (1978) AR-T10**
UNS, Argentina.
Fertilidad de Suelos.

- LOPEZ, V.R. Agronomía (1980) Paraguay. PR-T02
Mejoramiento.
- LUTERS, J.A. Biología (1967) UBA, Argentina, MS (1982) AR-T50
UNS, Argentina.
Reconocimiento de Suelos.
- LUZ, W.C. da. Agronomía (1973) UFPEL, Brasil, MS (1979) BR-T13
North Carolina, USA.
Fitopatología.
- MACIEL, V. da S. Agronomía (1969) UFPEL, Brasil, MS BR-T19
(1977) UFPEL, Brasil.
Producción de Semillas.
- MADARIAGA BURROWS, R. Agronomía (1975) Un. de Concepción, CH-T03
Chile.
Fitopatología.
- MALDONADO IBARRA, I. Agronomía (1975) Un. de Concepción, CH-T03
Chile.
Riego y Drenaje.
- MARELLI, H.J. Geografía (1968) UNR, Argentina, MS (1974) AR-T24
Purdue, USA.
Conservación y Manejo de Suelos. Ingeniería Rural.
- MARTINEZ, O. Agrónomo (1978) Paraguay. PR-T02
Tratamientos Culturales.
- MARTINEZ VASQUEZ, M. Agronomía (1944) Un. Católica de CH-T02
Chile, Chile.
Fertilidad y Manejo de Suelos.
- MATTIOLI, A. Agronomía (1948) UBA, Argentina, MS (1969) AR-T30
Buenos Aires, Argentina.
Bioecología y Control de Malezas. Maquinaria Agrícola.
- MEDEIROS, M.C. Agronomía (1961) EAEM, Brasil, MS (1976) BR-T13
Manitoba, Canadá.
Mejoramiento.
- MELHORANÇA, A.L. Agronomía (1975) UFPR, Brasil, MS BR-T27
(1982) ESALQ, Brasil.
Fitotecnia.
- MELLADO ZAMBRANO, M. Agronomía (1964) Un. de Concepción, CH-T03
Chile, MS (1971) Chapingo, México.
Fitomejoramiento.

- MENDIETA, H. Agronomía (1969) UMSS, Bolivia, MS (1979) Utah, USA. B0-T02
Fisiología Vegetal. Pastos y Forrajes.
- MERY GREZ, J. Agronomía (1978) Un. de Chile, Chile, Especialización (1982) Madrid, España. CH-T02
Maquinaria Agrícola.
- MESQUITA, A.N. de. Agronomía (1971) UFSM, Brasil, MS (1980) UFV, Brasil. BR-T27
Economía.
- MESQUITA, C. de M. Agronomía (1967) UFRRJ, Brasil, MS (1978) Nebraska, USA. BR-T11
Mecanización.
- MINELLA, E. Agronomía (1974) UFSM, Brasil, MS (1979) California, USA. BR-T13
Fitomejoramiento.
- MONSALVO, M.J. Agronomía (1956) UBA, Argentina, MS (1962) Colorado, USA. AR-T07
Manejo y Conservación de Suelos.
- MONTAÑO, S. Agronomía (1974) UMSS, Bolivia, MS (en curso) Chapingo, México. B0-T10
Riego y Drenaje.
- MOREIRA, J.C.S. Agronomía (1966) UFPEL, Brasil, MS (1976) UFPEL, Brasil. BR-T13
Mejoramiento.
- MOREL, G.E. Práctico Rural () Paraguay. PR-T02
Tratamientos Culturales.
- MORENO MUCKE, O. Agronomía (1947) Un. Católica de Chile, Chile. CH-T02
Fitomejoramiento.
- MORESCO, R.F. Agronomía (1969) UCSF, Argentina, MS (1974) Iowa, USA. AR-T32
Conservación y Manejo de Suelos.
- MORRAS, H. Agronomía (1970) UCSF, Argentina, Doctorado (1978) París, Francia. AR-T50
Reconocimiento de Suelos.
- MOSCONI, F. Agronomía (1970) UCSF, Argentina, MS (1973) La Plata, Argentina. AR-T32
Reconocimiento de Suelos.

- MUJICA, F.L. Agronomía (1953) UBA, Argentina, MS (1965) Washington, USA. AR-T42
Genética Vegetal. Inmunología.
- MUÑOZ, R.R. Agronomía (1972) UNLP, Argentina, MS (1980) UFV, Brasil. AR-T31
Economía de la Producción.
- NEDEL, J.L. Agronomía (1975) UFPEL, Brasil, MS (1979) UFPEL, Brasil. BR-T13
Semillas.
- NOCETTI, J. Agronomía (1960) UROU, Uruguay, MS (1970) La Plata, Argentina. AR-T53
Economía de la Producción.
- NORAMBUENA MORALES, H. Agronomía (1976) Un. Austral, Chile. CH-T04
Entomología Aplicada.
- NOVOA SOTO-AGUILAR, R. Agronomía (1963) Un. de Concepción, Chile, MS (1976) Un. de California, USA, PhD (1979) Un. de California, USA. CH-T02
Ecología y Manejo de Suelos.
- OBRADOR ROUSSEAU, J. Agronomía (1960) Un. Católica de Chile, Chile, MS (1977) Un. de Pelotas, Brasil. CH-T02
Producción de Semillas.
- OKA, E.I. Química (1975) Paraguay. PR-T02
Calidad Industrial.
- ORMERO NUREZ, J. Agronomía (1975) Un. de Chile, Chile, MS (1979) Saskatchewan, Canadá. CH-T03
Control de Malezas.
- OVIEDO DE CRISTALDO, M. Agronomía (1981) Paraguay. PR-T02
Fitomejoramiento.
- PAHLEN, A. Von der. Agronomía (1957) UBA, Argentina, PhD (1969) California, USA. AR-T30
Genética Vegetal.
- PANIAGUA, C. Agronomía (1967) Paraguay, MS (1972) Monterrey, México. PR-T05
Fitomejoramiento.
- PANIAGUA, C.A. Agronomía () Paraguay, MS (1982) Pelotas, Brasil. PR-T04
Fitomejoramiento.

- MENDIETA, H. Agronomía (1969) UMSS, Bolivia, MS (1979) Utah, USA. **BO-T02**
Fisiología Vegetal. Pastos y Forrajes.
- MERY GREZ, J. Agronomía (1978) Un. de Chile, Chile, **CH-T02**
Especialización (1982) Madrid, España.
Maquinaria Agrícola.
- MESQUITA, A.N. de. Agronomía (1971) UFSM, Brasil, MS **BR-T27**
(1980) UFV, Brasil.
Economía.
- MESQUITA, C. de M. Agronomía (1967) UFRRJ, Brasil, MS **BR-T11**
(1978) Nebraska, USA.
Mecanización.
- MINELLA, E. Agronomía (1974) UFSM, Brasil, MS (1979) **BR-T13**
California, USA.
Fitomejoramiento.
- MONSALVO, M.J. Agronomía (1956) UBA, Argentina, MS (1962) **AR-T07**
Colorado, USA.
Manejo y Conservación de Suelos.
- MONTAÑO, S. Agronomía (1974) UMSS, Bolivia, MS (en **BO-T10**
curso) Chapingo, México.
Riego y Drenaje.
- MOREIRA, J.C.S. Agronomía (1966) UFPEL, Brasil, MS **BR-T13**
(1976) UFPEL, Brasil.
Mejoramiento.
- MOREL, G.E. Práctico Rural () Paraguay. **PR-T02**
Tratamientos Culturales.
- MORENO MUCKE, O. Agronomía (1947) Un. Católica de Chile, **CH-T02**
Chile.
Fitomejoramiento.
- MORESCO, R.F. Agronomía (1969) UCSF, Argentina, MS (1974) **AR-T32**
Iowa, USA.
Conservación y Manejo de Suelos.
- MORRAS, H. Agronomía (1970) UCSF, Argentina, Doctorado **AR-T50**
(1978) París, Francia.
Reconocimiento de Suelos.
- MOSCONI, F. Agronomía (1970) UCSF, Argentina, MS (1973) **AR-T32**
La Plata, Argentina.
Reconocimiento de Suelos.

- MUJICA, F.L. Agronomía (1953) UBA, Argentina, MS (1965) Washington, USA. AR-T42
Genética Vegetal. Inmunología.
- MUÑOZ, R.R. Agronomía (1972) UNLP, Argentina, MS (1980) UFV, Brasil. AR-T31
Economía de la Producción.
- NEDEL, J.L. Agronomía (1975) UFPEL, Brasil, MS (1979) UFPEL, Brasil. BR-T13
Semillas.
- NOCETTI, J. Agronomía (1960) UROU, Uruguay, MS (1970) La Plata, Argentina. AR-T53
Economía de la Producción.
- NORAMBUENA MORALES, H. Agronomía (1976) Un. Austral, Chile. CH-T04
Entomología Aplicada.
- NOVOA SOTO-AGUILAR, R. Agronomía (1963) Un. de Concepción, Chile, MS (1976) Un. de California, USA, PhD (1979) Un. de California, USA. CH-T02
Ecología y Manejo de Suelos.
- OBRADOR ROUSSEAU, J. Agronomía (1960) Un. Católica de Chile, Chile, MS (1977) Un. de Pelotas, Brasil. CH-T02
Producción de Semillas.
- OKA, E.I. Química (1975) Paraguay. PR-T02
Calidad Industrial.
- ORMERO NUÑEZ, J. Agronomía (1975) Un. de Chile, Chile, MS (1979) Saskatchewan, Canadá. CH-T03
Control de Malezas.
- OVIEDO DE CRISTALDO, M. Agronomía (1981) Paraguay. PR-T02
Fitomejoramiento.
- PAHLEN, A. Von der. Agronomía (1957) UBA, Argentina, PhD (1969) California, USA. AR-T30
Genética Vegetal.
- PANIAGUA, C. Agronomía (1967) Paraguay, MS (1972) Monterrey, México. PR-T05
Fitomejoramiento.
- PANIAGUA, C.A. Agronomía () Paraguay, MS (1982) Pelotas, Brasil. PR-T04
Fitomejoramiento.

- PANIGATTI, J.L. Agronomía (1962) UNLP, Argentina, PhD (1975) Michigan, USA.
Conservación y Manejo de Suelos. AR-T32
- PASCHOALICK, H.N.S. Agronomía (1976) FAZMCG, Brasil.
Producción de Semillas. BR-T19
- PEDRETTI, R. Agronomía (1967) Paraguay, MS (1972) Monterrey, México.
Fitomejoramiento. PR-T02
- PENNA, J.A. Economía Política (1968) UBA, Argentina, PhD (1974) Purdue, USA.
Economía de la Producción. AR-T53
- PENARANDA, W. Agronomía (1975) UMSS, Bolivia, MS (1982) USA.
Suelos y Oleaginosas. Producción de Cultivos. BO-T11
- PEREA, C. Agronomía (1970) Uruguay, MS (1978) ESALQ, Brasil.
Fitopatología. UR-T02
- PEREIRA, L.R. Agronomía (1964) EAEM, Brasil, MS (1976) UFRGS, Brasil, PhD (1982) UFV, Brasil.
Prácticas Culturales. BR-T13
- PERETTI, M.A. Administración de Empresas (1967) UCCor, Argentina, MS (1970) Iowa, USA.
Economía de la Producción Agraria. AR-T24
- PEREYRA, C.E. Agronomía (1961) UBA, Argentina, MS (1970) La Plata, Argentina.
Economía de la Producción. AR-T53
- PERUZZO, G. Agronomía (1976) UPF, Brasil, MS (1982) UFRGS, Brasil.
Suelos. BR-T13
- PEYRELONGUE CUZATTO, A. Agronomía (1969) Un. Católica de Chile, Chile, MS (en curso) Un. Católica de Chile, Chile.
Fertilidad de Suelos. CH-T04
- PICININI, E.C. Agronomía (1974) UPF, Brasil, MS (1978) UFRGS, Brasil.
Fitomejoramiento. BR-T13
- PICO, J. Agronomía (1951) UNL, Argentina, MS (1968) Washington, USA.
Suelos. AR-T19

- PILCZER, M.M. Agronomía (1950) UFPEL, Brasil. BR-T19
Producción de Semillas.
- PORTELA, J.A. Ingeniería Mecánica (1977) UPF, Brasil, BR-T13
MS (1982) Campinas, Brasil.
Máquinas Agrícolas.
- POTTKER, D. Agronomía (1969) UFSM, Brasil, MS (1977) BR-T27
UFRGS, Brasil.
Difusión de Tecnología.
- PRESTES, A.M. Agronomía (1968) UFPEL, Brasil, MS (1974) BR-T13
Washington, USA, PhD (1976) Washington, USA.
Fitopatología.
- PURICELLI, C. Agronomía (1957) UBA, Argentina, MS (1965) AR-T50
Kansas, USA.
Conservación y Manejo de Suelos.
- QUEIROZ, E.F. de. Agronomía (1965) UFRRJ, Brasil, MS (1975) BR-T11
UFRGS, Brasil.
Meteorología.
- QUINTANA, F.J. Agronomía (1947) UNLP, Argentina, MS (1964) AR-T08
Minnesota, USA.
Entomología.
- QUIROGA TOLOSA, G. Agronomía (1975) Un. de Concepción, CH-T04
Chile.
Riego y Drenaje.
- QUIROZ ESCOBAR, C. Agronomía (1972) Un. de Concepción, CH-T02
Chile, MS (1981) Reading, Inglaterra.
Fitomejoramiento.
- QUITON, M.H. de. Agronomía (1974) UMSS, Bolivia. BO-T07
Fitopatología. Producción de Cultivos.
- RAGAZZO, J. Estadística (1966) UNL, Argentina, MS (1972) AR-T53
Un. de Chile, Chile.
Biometría y Diseño Experimental.
- RAMIREZ ARAYA, I. Agronomía (1948) Un. de Chile, Chile, CH-T02
MS (1963) Washington, USA, PhD (1978) Washington, USA.
Fitomejoramiento.
- RAMIREZ SANCHEZ, A. Agronomía (1938) Un. de Chile, Chile. CH-T02
Control de Malezas.
- REIS, E.M. Agronomía (1965) UFRGS, Brasil, MS (1974) ESALQ, BR-T13
Brasil, PhD (1980) Washington, USA.
Fitopatología.

- RESCK, D.V.S. Agronomfa (1974) UFV, Brasil, MS (1977) BR-T14
 UFV, Brasil.
 Manejo y Conservación de Suelos.
- RIOS, A. Agronomfa (1973) Un. República, Uruguay. UR-T02
 Control de Malezas.
- RIOS, M.A. Agronomfa (1956) UBA, Argentina, MS (1962) AR-T15
 Auburn, USA.
 Fertilidad de Suelos.
- RIPA SCHAUL, R. Agronomfa (1970) Un. Católica de Valparaíso, CH-T08
 Chile, PhD (1978) Inglaterra.
 Entomología y Control Biológico.
- RIVEROS BARRA, F. Agronomfa (1975) Un. Católica de Valparaíso, CH-T02
 Chile.
 Fitomejoramiento.
- ROBUTTI, J.L. Química (1966) UNL, Argentina, MS (1973) Kansas, AR-T30
 USA.
 Evaluación de Calidad de Cereales. Tecnología.
- RODRIGUEZ, J.C. Agronomfa (1969) UCMP, Argentina, MS (1974) AR-T08
 Reading, Inglaterra.
 Ingeniería Agrícola.
- ROJAS POBLETE, S. Agronomfa (1943) Un. Católica de Chile, CH-T08
 Chile.
 Entomología y Control Biológico.
- ROJAS WALKER, C. Agronomfa (1969) Un. Católica de Chile, CH-T03
 Chile, MS (1979) Un. Católica de Chile, Chile.
 Fertilidad y Manejo de Suelos.
- ROMAN, R. Agronomfa (1957) UNTuc, Argentina, MS (1973) AR-T35
 La Plata, Argentina.
 Reconocimiento de Suelos.
- ROSA, O. de S. Agronomfa (1959) UFPEL, Brasil, MS (1971) BR-T13
 México, México.
 Mejoramiento Genético.
- ROSA CAETANO, V. da. Agronomfa (1967) UFPEL, Brasil. BR-T13
 Virología.
- ROUANET MIRANDA, J.L. Agronomfa (1975) Un. de Concepción, CH-T04
 Chile.
 Ecología y Manejo de Suelos.

- ROUCO OLIVA, J. Agronomía (1956) UBA, Argentina, MS (1967) AR-T32
Texas, USA.
Economía de la Producción.
- RYAN, G.S. Agronomía (1957) UBA, Argentina, Doctorado AR-T23
(1975) París, Francia.
Mejoramiento de Oleaginosas.
- SALAMANCA, J. Agronomía () UMSS, Bolivia, MS (1976) BQ-T07
Chapingo, México.
Fitomejoramiento.
- SALEMME DE BORDENAVE, M.S. Agronomía (1974) UPMP, Argentina, AR-T08
MS (1979) Montpellier, Francia.
Programación y Evaluación. Desarrollo Rural.
- SALVADORI, J.R. Agronomía (1974) UFPS, Brasil, MS (1977) BR-T27
UFRGS, Brasil.
Entomología.
- SAN MARTIN, R. Agronomía (1974) UMSS, Bolivia, BQ-T07
Fitomejoramiento.
- SANTANDER EYHERAMENDI, J. Agronomía (1974) Un. Austral, CH-T04
Chile.
Economía de la Producción Agropecuaria.
- SANTOS, H.P. dos. Agronomía (1973) UFPEL, Brasil, MS (1979) BR-T13
UFRGS, Brasil.
Prácticas Culturales.
- SANTOS, S. Agronomía (1950) UBA, Argentina, MS (1968) AR-T08
Texas, USA.
Economía de la Producción Agrícola.
- SARTORI, J.F. Agronomía (1968) UFSM, Brasil, MS (1975) BR-T13
México, México.
Fitomejoramiento.
- SCHEEREN, P.L. Agronomía (1977) UFRGS, Brasil, MS (1980) BR-T13
UFRGS, Brasil.
Mejoramiento Genético.
- SCHWARTZMAN, J. Agronomía (1980) Paraguay, PR-T02
Tratamientos Culturales.
- SCOPPA, C.O. Geología (1974) UNLP, Argentina, Doctorado AR-T50
() Gante, Bélgica.
Reconocimiento de Suelos.

- SELLI, L.A. Agronomía (1970) UFSM, Brasil, MS (1978) UFRGS, Brasil. Fitopatología. BR-T13
- SENIGAGLIESE, C. Agronomía (1968) UNPam, Argentina, MS (1973) Chapingo, México. Productividad de Cultivos. AR-T30
- SERENO, A.A. Agronomía (1971) UNCPBA, Argentina, MS (1973) La Plata, Argentina. Manejo de Cereales y Forrajes. AR-T38
- SIERRA BERNAL, C. Agronomía (1976) Un. Católica de Chile, Chile. Fertilidad de Suelos. CH-T05
- SILVA, A.R. da. Agronomía (1937) UFV, Brasil, MS (1946) Minnesota, USA, PhD (1954) Minnesota, USA. Fitotecnia y Mejoramiento. BR-T14
- SILVA, C.A.S. da. Agronomía (1975) UFSM, Brasil, MS (1977) UFSM, Brasil. Riego y Drenaje. BR-T27
- SILVA, C.M. da. Agronomía (1972) UFPR, Brasil. Tecnología. Semillas. BR-T27
- SILVA BERRIOS, R. Agronomía (1944) Un. de Chile, Chile. Producción de Semillas. CH-T02
- SIQUEIRA, O.J.F. de. Agronomía (1968) UFSM, Brasil, MS (1972) UFRGS, Brasil, PhD (1980) Iowa, USA. Fertilidad de Suelos. BR-T13
- SOLARI, L.R. Agronomía (1965) UBA, Argentina, MS (1973) Chapingo, México. Mejoramiento. AR-T30
- SONEGO, O.R. Agronomía (1973) UFSM, Brasil, MS (1978) UnB, Brasil. Fitopatología. BR-T27
- SONVICO, V.A. Estadística (1976) UNL, Argentina, PhD (1976) Texas, USA. Biometría y Diseño Experimental. AR-T52
- SOURROUILLE, E. Geología (1965) UNS, Argentina, MS (1973) ITC, Holanda. Reconocimiento de Suelos. AR-T40
- SOUSA, C.N.A. de. Agronomía (1964) EAEM, Brasil, MS (1975) Sydney, Australia. Mejoramiento Genético. BR-T13

- SOUSA, P.C. Agronomía (1973) UFPEL, Brasil, MS (1978) ESALQ, Brasil. Fitomejoramiento. BR-T27
- STEGMAN DE GURFINKEL, B. Agronomía (1963) UBA, Argentina, MS (1972) La Plata, Argentina. Fitopatología. AR-T45
- SUERO, E. Agronomía (1969) UCMP, Argentina, MS (1976) California, USA. Conservación y Manejo de Suelos. AR-T08
- TAMBASCO, F.J. Agronomía (1973) ESALQ, Brasil, MS (1978) Florida, USA. Entomología. BR-T13
- TOMASO, J. Agronomía (1968) UNPam, Argentina, MS (1973) La Plata, Argentina. Mejoramiento de Cereales y Forrajeras. AR-T10
- TOMBETTA, E.E. Agronomía (1957) UBA, Argentina, MS (1966) North Dakota, USA. Tecnología de Producción Vegetal. Cereales. AR-T24
- TORRES, C.J.U. Agronomía (1968) UCSF, Argentina, MS (1972) Chapingo, México. Bioecología y Control de Plagas. AR-T32
- TORRES, R. Agronomía (1967) Paraguay, MS (1970) Monterrey, México, PhD (1976) Piracicaba, Brasil. Fitomejoramiento. PR-T02
- TORRIGLIA, I. Estadística (1964) UNL, Argentina, Doctorado (1969) Burdeos, Francia. Biometría y Diseño Experimental. AR-T15
- TROCHE, L. Química (1968) Un. República, Uruguay. Calidad de Granos. UR-T02
- TRUJILLO, M.R. Agronomía (1961) UNNE, Argentina, MS (1970) ESALQ, Brasil. Ecología y Control de Enfermedades. Entomología. AR-T15
- VALDEZ, V. Práctico Rural (1974) Paraguay. Tratamientos Culturales. PR-T04
- VARGAS MESINA, R. Agronomía (1976) Un. Católica de Valparaíso, Chile. Entomología y Control Biológico. CH-T08

- VEIGA, G.N.A.D.Y. Agronomía (1962) Un. República, Uruguay. **BR-T13**
Fitomejoramiento.
- VELASCO, J. Agronomía (1967) UMSS, Bolivia, MS (1980) **B0-T07**
Chapingo, México.
Fitomejoramiento.
- VELASCO, V. Agronomía (1968) UMSS, Bolivia. **B0-T07**
Fitopatología. Producción de Cultivos.
- VELLOSO, J.A.R. de O. Agronomía (1972) UFPEL, Brasil, **BR-T13**
MS (1980) UFRGS, Brasil.
Prácticas Culturales.
- VENEGAS VILLARROEL, C. Agronomía (1977) Un. Austral, Chile. **CH-T04**
Divulgación.
- VERA, R. Agronomía (1975) UMSS, Bolivia, MS (1982) **B0-T07**
North Carolina, USA.
Biometría y Programación Agrícola. Producción de Cultivos.
- VERGES, R. Agronomía (1978) Un. República, Uruguay. **UR-T02**
Mejoramiento.
- VICENTINI, R. Agronomía (1964) UNNE, Argentina, MS (1972) **AR-T29**
La Plata, Argentina.
Ecología y Control de Enfermedades.
- VILLARROEL, D. Agronomía (1974) Praga, Checoslovaquia, MS **B0-T07**
(1981) Praga, Checoslovaquia.
Entomología. Producción de Cultivos.
- WENDT, W. Agronomía (1974) UFPEL, Brasil, MS (1978) USP, **BR-T13**
Brasil.
Climatología Agrícola.
- WIETHOLTER, S. Agronomía (1972) EAEM, Brasil, MS (1975) **BR-T13**
UFRGS, Brasil.
Fertilidad de Suelos.
- WULF MARQUEZ, H. Agronomía (1943) Un. de Chile, Chile. **CH-T02**
Farinología.
- WUNSCHÉ, W.A. Agronomía (1971) UFRGS, Brasil, MS (1974) **BR-T13**
UFRGS, Brasil.
Conservación de Suelos.
- ZANATTA, A.C.A. Agronomía (1977) UPF, Brasil. **BR-T13**
Banco de Germoplasma.

- ZANELLI, M. Estadística (1963) UNL, Argentina, MS (1970) Carolina, USA. AR-T52
Biometría y Diseño Experimental.
- ZERBINO, M.S. Agronomía (1982) Un. República, Uruguay. UR-T02
Entomología.
- ZOLESSI VILLALOBOS, M. Agronomía (1975) Un. de Chile, Chile. CH-T02
Divulgación.
- ZUÑIGA SALINAS, E. Agronomía (1965) Un. Católica de Valparaíso, Chile, MS (1972) Londres, Inglaterra, PhD (1982) Paraná, Brasil. CH-T08
Entomología y Control Biológico.

807-84

100-100-100-100-100-100

100-100

100-100

807-80

100-100-100-100-100-100

100-100

807-80

100-100-100-100-100-100

100-100

807-80

100-100-100-100-100-100

100-100

100-100

100-100

100-100

soja

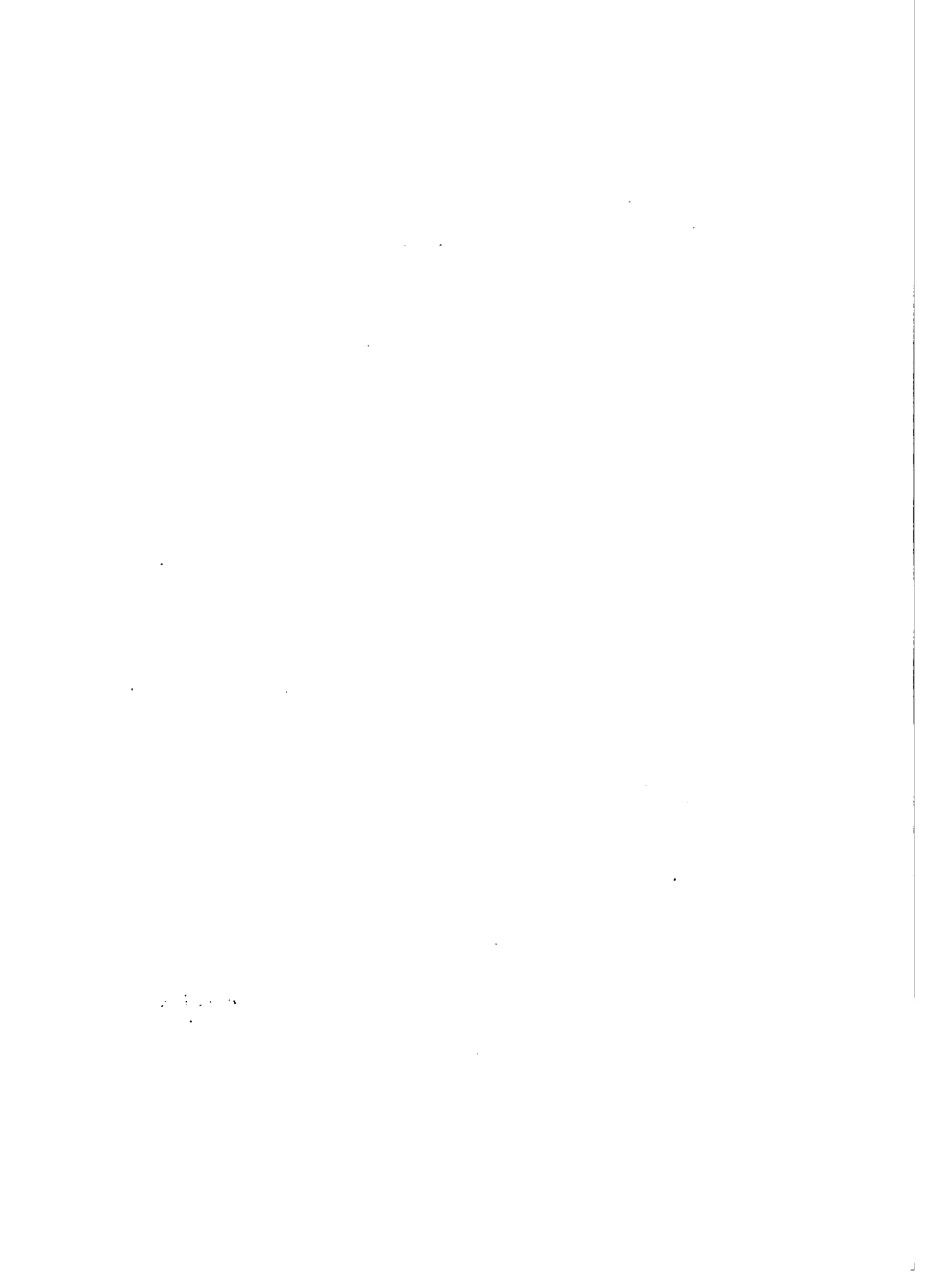

- AGUILERA, O. Agronomía (1975) Paraguay. PR-S02
Tratamientos Culturales.
- ALBARRACIN, E. Agronomía (1952) UBA, Argentina, MS AR-S29
(1970) Texas, USA.
Economía de la Producción.
- ALDUNATE, J. Agronomía (1975) UGRM, Bolivia, MS (en curso) BO-S11
Costa Rica.
Mejoramiento.
- ALMEIDA, A.R.M. Agronomía (1972) UFV, Brasil, MS (1975) BR-S11
UFV, Brasil.
Virología.
- ALMEIDA, L.A. de. Agronomía (1974) FAJ, Brasil, MS (1979) BR-S11
UFV, Brasil.
Mejoramiento.
- ALTAMIRANO, B.A. Bachiller Agrónomo (1980) Paraguay. PR-S04
Mejoramiento.
- ALTAMIRANO, B.J. Agrónomo (1980) Paraguay. PR-S04
Fertilidad de Suelos.
- ALVARADO AGUILA, R. Agronomía (1963) Un. de Concepción, CH-S03
Chile.
Rotación soja-arroz.
- ALVES, A.A.C. Agronomía (1979) FCAP, Brasil. BR-S16
Mejoramiento y Fertilidad.
- AMENDOLA, L.A. Agronomía (1973) Un. República, Uruguay. UR-S04
Manejo de Cultivos.
- AMMA, A.T. Agronomía (1963) UBA, Argentina, MS (1973) AR-S39
La Plata, Argentina.
Suelos, Fertilidad y Conservación.
- ANDRADE, J.G.M. de. Agronomía (1972) ESAL, Brasil. BR-S11
Difusión de Tecnología.
- ANDRADE, V.A. de. Agronomía (1971) UFPEL, Brasil, MS BR-S29
(1978) Purdue, USA.
Control de Malezas.
- ANTONIO, H. Agronomía (1973) UFSM, Brasil, MS (1980) ESALQ, BR-S11
Brasil.
Nematología.

- ARAGON, J.R.** Agronomía (1969) UNNE, Argentina, MS (1978) AR-S24
Pullman, USA.
Bioecología y Control de Plagas. Entomología.
- ARIAS, H.L.** Agronomía (1949) UNLP, Argentina, MS (1962) AR-S04
Cornell, USA.
Comunicaciones y Extensión Rural.
- ARTECONA, C.R.** Agronomía (1965) Paraguay. PR-S05
Semillas.
- AVILA, S.** Agronomía (1976) Un. República, Uruguay. UR-S03
Fitopatología.
- AZEVEDO, J.A.** Agronomía (1973) UFV, Brasil, MS (1976) BR-S14
UFV, Brasil.
Riego.
- BAETHGEN, W.** Agronomía (1978) Un. República, Uruguay. UR-S02
Rotación de Cultivos y Pasturas.
- BAIGORRIA, G.** Agronomía (1955) UBA, Argentina, AR-S45
MS (1965) La Plata, Argentina.
Terapéutica Vegetal.
- BARBO, C.V.S.** Agronomía (1977) UFSM, Brasil. BR-S27
Suelos.
- BARRETO, D.E.** Agronomía (1971) UNNE, Argentina, AR-S45
MS (1972) La Plata, Argentina.
Fisiopatología.
- BARNOS RAMIREZ, L.** Agronomía (1971) Un. Católica de Valparaíso, Chile. CH-S03
Valparaíso, Chile.
Producción de Semillas.
- BAYS, I.A.** Agronomía (1963) UFPEL, Brasil, MS (1973) BR-S11
Mississippi, USA, PhD (1975) Mississippi, USA.
Mejoramiento.
- BELTRAME, J.** Agronomía (1974) Un. República, Uruguay. UR-S02
Producción de Semillas.
- BEN, J.R.** Agronomía (1970) UFSM, Brasil, MS (1974) BR-S13
UFSM, Brasil.
Fertilidad de Suelos.
- BERTAGNOLLI, P.F.** Agronomía (1975) UPF, Brasil. BR-S13
Mejoramiento.

- BICCA, L.H.F. Agronomía (1964) UFPEL, Brasil. BR-S19
 Producción de Semillas.
- BIMBONI, H.G. Agronomía (1959) UBA, Argentina, MS (1970) AR-S39
 California, USA.
 Bioecología y Control de Plagas.
- BLANCO, F. Agronomía (1969) Un. República, Uruguay, UR-S03
 MS (en curso) CIDIAT, Venezuela.
 Sistemas de Producción y Riego.
- BOGADO, V. Bachiller Agrónomo (1981) Paraguay. PR-S04
 Mejoramiento Agronómico.
- BONATO, E.R. Agronomía (1965) UFPEL, Brasil, MS (1978) BR-S11
 ESALQ, Brasil.
 Mejoramiento.
- BONGIORNO, A. Agronomía (1955) UNC, Argentina, MS (1967) AR-S06
 Texas, USA.
 Economía de la Producción.
- BORDENAVE, L. Agronomía () Argentina, Doctorado (1980) AR-S08
 Montpellier, Francia.
 Desarrollo Rural.
- BORDENAVE, L.F. Agronomía (1968) UCMP, Argentina, MS AR-S08
 (1979) Montpellier, Francia.
 Desarrollo Rural.
- BORKERT, C.M. Agronomía (1968) UFRGS, Brasil, MS (1973) BR-S11
 UFRGS, Brasil, PhD (en curso) Purdue, USA.
 Nutrición Vegetal.
- BRAUNER, G.L. Agronomía (1968) UFPEL, Brasil. BR-S29
 Fisiología.
- BUTZONICH, I.P. Agronomía (1962) UNLP, Argentina, PhD AR-S08
 (1970) Michigan, USA.
 Bioecología y Control de Enfermedades.
 Virología Vegetal.
- CABRAL, F. Agrónomo (1980) Paraguay. PR-S02
 Fitomejoramiento.
- CAGLEVIC DRAGICEVIC, M. Agronomía (1954) Un. de Chile, CH-S02
 Chile, MS (1964) Wisconsin, USA; PhD (en curso) Cornell, USA.
 Fitopatología.

- CAIROLI, M.A. Agronomía (1973) UBA, Argentina, MS (1974) AR-S49
La Plata, Argentina.
Fisiología Vegetal.
- CAMPEGLIA, O. Agronomía (1958) UBA, Argentina, MS (1971) AR-S21
Brunel, Inglaterra.
Bioecología y Control de Malezas.
- CAMPELO, G.J. de A. Agronomía (1967) UFRPE, Brasil, MS (1975) UFRGS, Brasil. BR-S32
Manejo y Tratamiento Culturales.
- CAMPO, R.J. Agronomía (1975) UFV, Brasil, MS (1978) UFV, Brasil. BR-S11
Microbiología.
- CARNIELLI, A. Agronomía (1978) ESAPP, Brasil. BR-S27
Fitomejoramiento.
- CARRACEDO, J.M.C. Agronomía (1948) UBA, Argentina, MS (1961) Cornell, USA. AR-S35
Programación y Evaluación. Extensión.
- CARRERA, W. Agronomía () UMSS, Bolivia, MS (1973) Utah, USA. BO-S07
Fertilidad de Suelos. Producción de Cultivos.
- CARTAGENA, A. Agronomía (1976) UMSS, Bolivia. BO-S08
Producción de Cultivos.
- CASACCIA, R. Agronomía (1968) Paraguay, MS (1974) Monterrey, México. PR-S02
Tratamientos Culturales.
- CASARES, J.M. Agronomía (1950) UBA, Argentina, MS (1969) Buenos Aires, Argentina. AR-S43
Mecanización Agrícola.
- CASAS, R.R. Agronomía (1970) UBA, Argentina, MS (1975) La Plata, Argentina. AR-S50
Conservación y Manejo de Suelos.
- CASELA, C.R. Agronomía (1973) UFV, Brasil, MS (1977) UFPEL, Brasil. BR-S29
Fitopatología.
- CASTELLON, C. Agronomía (1977) UMSS, Bolivia, MS (1981) New Mexico, USA. BO-S11
Fitomejoramiento.

- CASTRO, R. Agronomía (1973) Rfo de Janeiro, Brasil, MS (1978) Perú.
Fitomejoramiento. Producción de Cultivos. BO-S10
- CAVALCANTE, E. da S. Agronomía (1976) FCAP, Brasil.
Producción Vegetal. BR-S16
- CERDEIRA, A.L. Agronomía (1975) ESALQ, Brasil, MS (1978) Mississippi, USA.
Malezas. BR-S11
- C. FILHO, J.A. Agronomía (1974) UFV, Brasil, MS (1977) UFV, Brasil.
Evaluación de Forrajeras. BR-B26
- CHARCHAR, M.J.D. Agronomía (1975) UFPEL, Brasil, MS (1978) UnB, Brasil.
Micología. BR-S14
- CHEBATAROFF, N. Agronomía (1967) Un. República, Uruguay.
Manejo. UR-S03
- CIUDAD BANDA, C. Bioquímica (1965) Un. de Chile, Chile, MS (1975) Valencia, España.
Bioquímica y Tecnología de Alimentos. CH-S02
- CLADERA, J.L. Biología (1974) UBA, Argentina, MS (1977) La Plata, Argentina.
Genética Animal e Insectos. AR-S42
- CORDEIRO, D.S. Agronomía (1964) UFPEL, Brasil, MS (1975) ESALQ, Brasil, Doctorado (1977) USP, Brasil.
Nutrición Vegetal. BR-S29
- CORREIA, C.F. Agronomía (1966) UFPEL, Brasil, MS (en curso) UFPEL, Brasil.
Producción de Semillas. BR-S19
- CORSI, W. Agronomía (1962) Un. República, Uruguay, MS (1969) Iowa, USA.
Climatología Agrícola. UR-S02
- CORSO, I.C. Agronomía (1971) UFRGS, Brasil, MS (1977) UFRGS, Brasil.
Patología de Insectos. BR-S11
- CORTEZ, J. Agronomía (1963) UMSS, Bolivia, MS (1980) New Mexico, USA.
Extensión Agrícola. BO-S01

- COSTA, N.P. da. Agronomía (1975) UFPE, Brasil, MS (1978) UFPEL, Brasil. Tecnología de Semillas. BR-S11
- COSTAMAGNA, O. Agronomía (1968) UNLP, Argentina, MS (1975) Purdue, USA. Conservación y Manejo de Suelos. AR-S06
- COSTA VAL, W.M. da. Agronomía (1961) UFV, Brasil, MS (1971) UFV, Brasil, PhD (1978) Purdue, USA. Prácticas Culturales. BR-S11
- COVARRUBIAS, C. Agronomía (1975) UMSS, Bolivia. Fitopatología. BO-S11
- DALL AGNOL, A. Agronomía (1968) UFPEL, Brasil, MS (1978) Florida, USA, PhD (1980) Florida, USA. Resistencia a Nematoides. BR-S11
- DEAMBROSI, E. Agronomía (1977) Un. República, Uruguay. Manejo. UR-S03
- DE BIASI, A.E. Agronomía (1966) UNPam, Argentina, MS (1972) La Plata, Argentina. Bioecología y Control de Enfermedades. AR-S45
- DEL CANTO SALGADO, P. Agronomía (1974) Un. de Concepción, Chile. Rotación soja-arroz. CH-S03
- DELGADILLO, R. Agronomía (1973) UMSS, Bolivia. Fitomejoramiento. BO-S11
- DEL VECHIO, M.C. Biología (1974) UFRJ, Brasil, MS (1977) UNICAMP, Brasil. Entomología. BR-S02
- DESLANDES, J.A. Agronomía (1923) ESAL, Brasil, MS (1947) Iowa, USA. Fitopatología. BR-S11
- DIAZ, D.G. Agronomía (1972) UNLP, Argentina, MS (1975) La Plata, Argentina. Genética. AR-S42
- DIAZ, R. Agronomía (1973) Un. República, Uruguay, MS (1979) Michigan, USA. Manejo de Suelos y Cultivos. UR-S02
- DIAZ, R.A. Agronomía (1971) UBA, Argentina, MS (1982) Utah, USA. Meteorología Agrícola. AR-S24

- DI CESARE, L. Agronomía (1964) UNC, Argentina, Doctorado (1974) París, Francia. AR-S33
Fisiología Vegetal y Bioclimatología.
- DIEDRICH, R. Ingeniería Forestal (1964) UNCor, Argentina, AR-S35
MS (1974) La Plata, Argentina.
Economía de la Producción.
- DIEGUEZ, R. Agronomía (1959) UBA, Argentina, MS (1966) AR-S44
Wisconsin, USA.
Microbiología y Bacterias Radicícolas.
- ELENA, M.A. Contaduría (1966) UNRC, Argentina, MS (1969) AR-S35
UFV, Brasil.
Economía de la Producción.
- ESCOBAR, E. Agronomía (1962) UNNE, Argentina, MS (1970) AR-S15
ESALQ, Brasil.
Reconocimiento de Suelos.
- FERNANDEZ, H. Matemáticas (1967) UNCor, Argentina, MS AR-S08
(1975) CIEE, Chile.
Biometría y Diseño Experimental.
- FERREIRA, B.S.C. Biología (1972) UFRGS, Brasil, MS (1975) BR-S11
UFPR, Brasil.
Parásitos Predadores.
- FERREIRA, L.P. Agronomía (1967) UFPEL, Brasil, MS (1978) BR-S11
ESALQ, Brasil, PhD (1982) UFV, Brasil.
Bacteriología.
- FIGUEROA, P.N. Agronomía (1966) UNNE, Argentina, MS AR-S35
(1976) Newcastle, Inglaterra.
Fertilidad de Suelos.
- F. NETO, J. de B. Agronomía (1975) ESALQ, Brasil, MS BR-S11
(1978) Mississipi, USA.
Tecnología de Semillas.
- FORNER, E.R. Agronomía (1968) UNLP, Argentina, MS (1972) AR-S53
La Plata, Argentina.
Economía de la Producción.
- FORTUGNO, C. Agronomía (1958) UNLP, Argentina, MS (1972) AR-S45
La Plata, Argentina.
Bioecología y Control de Enfermedades.

- GALERANI, P.R. Agronomía (1970) UFPR, Brasil, MS (en curso) BR-S11
Illinois, USA.
Tecnología Agrícola.
- GALLETTI, L.C. Agronomía (1954) UNLP, Argentina, MS (1962) AR-S24
IICA, Costa Rica.
Producción de Semillas y Plantas. Extensión.
- GARAY IRALA, A.F. Agronomía (1960) UNLP, Argentina, PhD AR-S08
(1973) Michigan, USA.
Conservación y Manejo de Suelos.
- GARCIA, A. Agronomía (1973) UFPR, Brasil, MS (1979) BR-S11
UFV, Brasil.
Manejo de Plantas.
- GARCIA, A. Agronomía (1981) Un. República, Uruguay. UR-S02
Fertilidad de Suelos.
- GARCIA, A.F. Agronomía (1956) UNLP, Argentina, MS AR-S16
(1965) Purdue, USA.
Ingeniería Rural y Mecanización Agrícola.
- GARCIA, M.F. Agronomía (1959) UNC, Argentina, Doctorado AR-S25
(1971) París, Francia.
Bioecología y Control de Plagas. Entomología.
- GARRIDO, W.E. Agronomía (1964) Un. de Chile, Chile, BR-S14
MS (1966) Minnesota, USA, PhD (1973) Minnesota,
USA.
Manejo de Suelos. Agua.
- GASTAL, M.F.C. Agronomía (1968) UFPEL, Brasil, MS (1978) BR-S29
UFPEL, Brasil.
Fitomejoramiento.
- GAUDENCIO, C. de A. Agronomía (1964) UFPR, Brasil, MS BR-S11
(1976) UFRGS, Brasil.
Fitomejoramiento.
- GAZZIERO, D.L.P. Agronomía (1974) UFPR, Brasil, MS (1980) BR-S11
UFRGS, Brasil.
Prácticas Culturales.
- GAZZONI, D.L. Agronomía (1971) UFRGS, Brasil, MS (1974) BR-S11
UFRGS, Brasil.
Entomología.
- GERDING PARIS, M. Agronomía (1970) Un. de Chile, Chile. CH-S03
Entomología Aplicada y Control Integrado.

- GILIOLI, J.L. Agronomía (1974) UNESP, Brasil, MS (1979) BR-S11
 UFV, Brasil.
 Mejoramiento.
- GIMENEZ, A. Agronomía (1979) Un. República, Uruguay. UR-S02
 Control de Malezas.
- GODZ, P. Agronomía (1965) UBA, Argentina, MS (1972) AR-S08
 Michigan, USA.
 Conservación y Manejo de Suelos.
- GOEDERT, W.J. Agronomía (1962) UFPEL, Brasil, MS (1968) BR-S14
 UFRGS, Brasil, PhD (1973) Wisconsin, USA.
 Fertilidad de Suelos.
- GOMES, S.A. Agronomía (1972) UFPR, Brasil, MS (1982) BR-S27
 ESALQ, Brasil.
 Entomología.
- GONÇALO, J.F.P. Agronomía (1960) UFPEL, Brasil. BR-S19
 Mejoramiento y Producción de Semillas.
- GONZALEZ, B.D. Agronomía (1963) UFPEL, Brasil. BR-S29
 Difusión de Tecnología.
- GRACIA, O. Agronomía (1963) UNC, Argentina, MS (1965) AR-S25
 La Plata, Argentina.
 Bioecología y Control de Enfermedades.
- HECKLER, J.C. Agronomía (1976) UFSM, Brasil. BR-S27
 Entomología.
- HENNING, A.A. Agronomía (1973) UFPR, Brasil, MS (1977) BR-S11
 Mississippi, USA.
 Patología de Semillas.
- HOFFMANN, C.B. Biología (1975) PUCRS, Brasil, MS (1977) BR-S11
 UFPR, Brasil.
 Malezas.
- HOMECHIN, M. Agronomía (1975) FPALB, Brasil, MS (1980) BR-S11
 ESALQ, Brasil.
 Hongos de Suelo.
- IMFELD, E. Agronomía (1958) UNNE, Argentina, MS (1973) AR-S31
 La Plata, Argentina.
 Extensión de Suelos.
- JAUREGUI, M.A. Agronomía (1971) UNC, Argentina, PhD (1981) AR-S25
 California, USA.
 Fertilidad de Suelos.

- KASTER, M. Agronomía (1966) UFPEL, Brasil, MS (1978) UFPEL, Brasil.
Tecnología de Semillas. BR-S11
- KIHL, R.A. de S. Agronomía (1965) ESALQ, Brasil, MS (1968) Mississippi, USA, PhD (1976) Mississippi, USA.
Mejoramiento. BR-S11
- KRAMM MUÑOZ, V.E. Agronomía (1977) Un. Austral, Chile.
Fitopatología. CH-S03
- LANGE, A.F. Agronomía (1971) UPF, Brasil.
Producción de Semillas. BR-S19
- LANTMANN, A.F. Agronomía (1971) UFPR, Brasil, MS (1980) UFRGS, Brasil.
Fertilidad de Suelos. BR-S11
- LAROCCA, L. Contaduría (1965) UNL, Argentina, MS (1970) La Plata, Argentina.
Economía de la Producción. AR-S14
- LATTANZI, A. Agronomía (1967) UBA, Argentina, MS (1973) Iowa, USA.
Conservación y Manejo de Suelos. AR-S24
- LAVECCHIA, A. Agronomía (1976) Un. República, Uruguay.
Semillas. UR-S04
- LEDESMA, L.L. Agronomía (1962) UNNE, Argentina, MS (1969) Iowa, USA.
Reconocimiento de Suelos. AR-S31
- LEGASA, A. Estadística (1972) UNR, Argentina, MS (1976) Un. de Chile, Chile.
Biometría y Diseño Experimental. AR-S24
- LINHARES, A.G. Agronomía (1963) EAEM, Brasil, MS (1974) ESALQ, Brasil.
Tecnología de Semillas. BR-S13
- LIZAMA ARIAS, N. Agronomía (1965) Un. Austral, Chile.
Fitomejoramiento. CH-S04
- LOEWI, T. Agronomía (1973) UNS, Argentina, MS (1978) UNS, Argentina.
Fertilidad de Suelos. AR-S10
- LOPEZ, J. Agronomía (1980) Paraguay.
Tratamientos Culturales. PR-S02

- LOURENÇO, R.S. Agronomía (1971) UFPR, Brasil, MS (1976) BR-S33
ESALQ, Brasil.
Fertilidad.
- LUCHIARI JUNIOR, A. Agronomía (1974) FCAVJ, Brasil, MS (1978) BR-S14
ESALQ, Brasil.
Agrometeorología.
- LUTERS, J.A. Biología (1967) UBA, Argentina, MS (1982) AR-S50
UNS, Argentina.
Reconocimiento de Suelos.
- MACHADO, C.C. Agronomía (1969) UFRGS, Brasil, MS (1980) BR-S11
ESALQ, Brasil.
Fitopatología.
- MAEDA, S. Agronomía (1973) UFPR, Brasil. BR-S33
Fitotecnia.
- MAGRINI, A. Agronomía (1982) Un. República, Uruguay. UR-S02
Laboreo de Suelos.
- MANDL, F. Agronomía (1973) Un. República, Uruguay, MS UR-S02
(1979) Virginia, USA.
Mejoramiento Genético.
- MARELLI, H.J. Geografía (1968) UNR, Argentina, MS (1974) AR-S24
Purdue, USA.
Conservación y Manejo de Suelos. Ingeniería Rural.
- MARQUES, G.E.L. Agronomía (1972) UPF, Brasil, MS (1982) Brasil. BR-S13
Entomología.
- MARTINS, E.G. Agronomía (1973) UFPR, Brasil, MS (1977) BR-S19
Mississippi, USA.
Secado y Almacenamiento.
- MATTIOLI, A. Agronomía (1948) UBA, Argentina, MS (1969) AR-S30
Buenos Aires, Argentina.
Bioecología y Control de Malezas. Maquinaria Agrícola.
- MELHORANÇA, A.L. Agronomía (1975) UFPR, Brasil, MS BR-S27
(1982) ESALQ, Brasil.
Fitotecnia.
- MENDIETA, H. Agronomía (1969) UMSS, Bolivia, MS (1979) BO-S02
Utah, USA.
Fisiología Vegetal. Pastos y Forrajes.
- MENOSSO, O.G. Agronomía (1968) UFPR, Brasil, MS (1978) BR-S11
UFV, Brasil.
Mejoramiento.

- MENSCHOY, A.B. Agronomía (1930) Belgrado, Yugoslavia, MS (1948) Munich, Alemania. Combate de Malezas. BR-S29
- MESQUITA, A.N. de. Agronomía (1971) UFSM, Brasil, MS (1980) UFV, Brasil. Economía. BR-S27
- MESQUITA, C. de M. Agronomía (1967) UFRRJ, Brasil, MS (1978) Nebraska, USA. Mecanización. BR-S11
- M. FILHO, M.V. de. Química (1972) UnB, Brasil, MS (1978) Shizuoka, Japón. Fertilidad de Suelos. BR-S14
- MIRANDA, J.C.C. de. Biología (1975) Louvain, Francia, MS (1975) Louvain, Francia. Microbiología de Suelos. BR-S14
- MIRANDA, L.N. de. Agronomía (1970) UFRRJ, Brasil, MS (1976) UFRGS, Brasil. Fertilidad de Suelos. BR-S14
- MOGROVEJO, F. Agronomía (1973) UMSS, Bolivia. Producción de Cultivos. BO-S11
- MONSALVO, M.J. Agronomía (1956) UBA, Argentina, MS (1962) Colorado, USA. Manejo y Conservación de Suelos. AR-S07
- MONTAÑO, S. Agronomía (1974) UMSS, Bolivia, MS (en curso) Chapingo, México. Riego y Drenaje. BO-S10
- MOREL, Y.A. Agronomía (1974) Paraguay. Tratamientos Culturales. PR-S04
- MORESCO, R.F. Agronomía (1969) UCSF, Argentina, MS (1974) Iowa, USA. Conservación y Manejo de Suelos. AR-S32
- MORRAS, H. Agronomía (1970) UCSF, Argentina, Doctorado (1978) París, Francia. Reconocimiento de Suelos. AR-S50
- MOSCARDI, F. Agronomía (1973) ESALQ, Brasil, MS (1977) Florida, USA, PhD (1979) Florida, USA. Entomología. BR-S11
- MOSCONI, F. Agronomía (1970) UCSF, Argentina, MS (1973) La Plata, Argentina. Reconocimiento de Suelos. AR-S32

- MUÑOZ, R.R. Agronomía (1972) UNLP, Argentina, MS (1980) UFV, Brasil.
Economía de la Producción. AR-S31
- NEUMAIER, N. Agronomía (1971) UFSM, Brasil, MS (1975) UFRGS, Brasil, PhD (1982) Missouri, USA.
Ecología y Prácticas Culturales. BR-S11
- NOCETTI, J. Agronomía (1960) Un. República, Uruguay, MS (1970) La Plata, Argentina.
Economía de la Producción. AR-S53
- OBRADOR ROUSSEAU, J. Agronomía (1960) Un. Católica de Chile, Chile, MS (1977) Pelotas, Brasil.
Producción de Semillas. CH-S02
- OLIVEIRA, E.B. de. Agronomía (1975) UFPR, Brasil, MS (1981) Florida, USA.
Control de Insectos. BR-S11
- PAHLEN, A. Von der. Agronomía (1957) UBA, Argentina, PhD (1969) California, USA.
Genética Vegetal. AR-S30
- PALHANO, J.B. Agronomía (1969) UFPR, Brasil, MS (1980) ESALQ, Brasil.
Fertilidad de Suelos. BR-S11
- PANIGATTI, J.L. Agronomía (1962) UNLP, Argentina, PhD (1975) Michigan, USA.
Conservación y Manejo de Suelos. AR-S32
- PANIZZI, A.R. Agronomía (1972) UPF, Brasil, MS (1975) UFPR, Brasil.
Entomología. BR-S11
- PANIZZI, M.C.C. Agronomía (1975) UPF, Brasil.
Mejoramiento. BR-S11
- PARISI, R.A. Agronomía (1964) UNLP, Argentina, MS (1972) Chapingo, México.
Bioecología y Control de Plagas. Entomología. AR-S30
- PASCHOALICK, H.N.S. Agronomía (1976) FAZMCG, Brasil.
Producción de Semillas. BR-S19
- PENNA, J.A. Economía Política (1968) UBA, Argentina, PhD (1974) Purdue, USA.
Economía de la Producción. AR-S53

- PEÑARANDA, W. Agronomía (1975) UMSS, Bolivia, MS (1982) USA. Suelos y Oleaginosas. Producción de Cultivos. **BO-S11**
- PEREA, C. Agronomía (1970) Un. República, Uruguay, MS (1978) ESALQ, Brasil. Fitopatología. **UR-S02**
- PEREIRA, L.A.G. Agronomía (1967) UFPEL, Brasil, MS (1974) Mississippi, USA, PhD (en curso) Mississippi, USA. Tecnología de Semillas. **BR-S11**
- PERETTI, M.A. Administración de Empresas (1967) UCCor, Argentina, MS (1970) Iowa, USA. Economía de la Producción Agraria. **AR-S24**
- PEREYRA, C.E. Agronomía (1961) UBA, Argentina, MS (1970) La Plata, Argentina. Economía de la Producción. **AR-S53**
- PEREZ, J.A.R. Agronomía (1974) UFRRJ, Brasil, MS (1979) UFRGS, Brasil. Microbiología de Suelos. **BR-S14**
- PEREZ GOMAR, E. Agronomía (1978) Un. República, Uruguay. Manejo de Suelos y Cultivos. **UR-S04**
- P. FILHO, E. Agronomía (1974) UFPR, Brasil, MS (en curso) ESALQ, Brasil. Desarrollo y Evaluación. **BR-S11**
- PICO, J. Agronomía (1951) UNL, Argentina, MS (1968) Washington, USA. Suelos. **AR-S19**
- PILCZER, H.M. Agronomía (1950) UFPEL, Brasil. Producción de Semillas. **BR-S19**
- POTTKER, D. Agronomía (1969) UFSM, Brasil, MS (1977) UFRGS, Brasil. Difusión de Tecnología. **BR-S27**
- PURICELLI, C. Agronomía (1957) UBA, Argentina, MS (1965) Kansas, USA. Conservación y Manejo de Suelos. **AR-S50**
- QUEIROZ, E.F. de. Agronomía (1965) UFRRJ, Brasil, MS (1975) UFRGS, Brasil. Meteorología. **BR-S11**
- QUINTANA, F.J. Agronomía (1947) UNLP, Argentina, MS (1964) Minnesota, USA. Entomología. **AR-S08**

- RAGAZZO, J. Estadística (1966) UNL, Argentina, MS (1972) : AR-S53
 Un. de Chile, Chile.
 Biometría y Diseño Experimental.
- RASSINI, J.B. Agronomía (1975) UNESP, Brasil, MS (1980) BR-S14
 UFRGS, Brasil.
 Fitotecnia.
- REIS, A.E.G. dos. Agronomía (1973) UFCE, Brasil, MS (1977) BR-S14
 California, USA, PhD (1980) California, USA.
 Drenaje.
- RESCK, D.V.S. Agronomía (1974) UFV, Brasil, MS (1977) UFV, BR-S14
 Brasil.
 Manejo y Conservación de Suelos.
- RESENDE, M. Agronomía (1970) UFV, Brasil, MS (1972) UFRGS, BR-S14
 Brasil, PhD (1979) California, USA.
 Suelo, Agua y Plantas.
- RIOS, A. Agronomía (1973) Un. República, Uruguay. UR-S02
 Control de Malezas.
- RIOS, M.A. Agronomía (1956) UBA, Argentina, MS (1962) AR-S15
 Auburn, USA.
 Fertilidad de Suelos.
- RODAS, J. Agronomía (1968) Paraguay, MS (1975) Bogotá, PR-S02
 Colombia.
 Fitomejoramiento.
- RODRIGUEZ, J.C. Agronomía (1969) UCMP, Argentina, MS AR-S08
 (1974) Reading, Inglaterra.
 Ingeniería Agrícola.
- ROESSING, A.C. Agronomía (1971) ESALQ, Brasil, MS BR-S11
 (1977) ESALQ, Brasil.
 Economía Rural.
- ROJAS WALKER, C. Agronomía (1969) Un. Católica de CH-S03
 Chile, Chile, MS (1979) Un. Católica de Chile, Chile.
 Fertilidad y Manejo de Suelos.
- ROMAN, R. Agronomía (1957) UNTuc, Argentina, MS (1973) AR-S35
 La Plata, Argentina.
 Reconocimiento de Suelos.
- ROUCO OLIVA, J. Agronomía (1956) UBA, Argentina, MS (1967) AR-S32
 Texas, USA.
 Economía de la Producción.
- RYAN, G.S. Agronomía (1957) UBA, Argentina, Doctorado AR-S23
 (1975) París, Francia.
 Mejoramiento de Oleaginosas.

- SALEMME DE BORDENAVE, M.S. Agronomía (1974) UPMP, Argentina, MS (1979) Montpellier, Francia. AR-S08
Programación y Evaluación. Desarrollo Rural.
- SALVADORI, J.R. Agronomía (1974) UFPS, Brasil, MS (1977) BR-S27
UFRGS, Brasil.
Entomología.
- SANTOS, S. Agronomía (1950) UBA, Argentina, MS (1968) AR-S08
Texas, USA.
Economía de la Producción Agrícola.
- SCHAPOVALOFF, A. Agronomía (1976) Paraguay. PR-S04
Fitomejoramiento.
- SCOPPA, C.O. Geología (1974) UNLP, Argentina, Doctorado AR-S50
() Gante, Bélgica.
Reconocimiento de Suelos.
- SENIGAGLIESE, C. Agronomía (1968) UNPam, Argentina, MS AR-S30
(1973) Chapingo, México.
Productividad de Cultivos.
- SERENO, A.A. Agronomía (1971) UNCPBA, Argentina, MS AR-S38
(1973) La Plata, Argentina.
Manejo de Cereales y Forrajes.
- SFREDO, G.J. Agronomía (1970) UFRRJ, Brasil, MS (1976) BR-S11
UFV, Brasil.
Nutrición de Plantas.
- SILVA, C.A.S. da. Agronomía (1975) UFSM, Brasil, MS (1977) BR-S27
UFSM, Brasil.
Riego y Drenaje. Mejoramiento.
- SILVA, C.M. da. Agronomía (1972) UFPR, Brasil. BR-S27
Tecnología de Semillas.
- SILVA, J.E. da. Agronomía (1971) UFV, Brasil, MS (1976) BR-S14
UFV, Brasil.
Relación Suelos-Plantas.
- SIQUEIRA, O.J.F. de. Agronomía (1968) UFSM, Brasil, MS BR-S13
(1972) UFRGS, Brasil, PhD (1980) Iowa, USA.
Fertilidad de Suelos.
- SONEGO, O.R. Agronomía (1973) UFSM, Brasil, MS (1978) BR-S27
UnB, Brasil.
Fitopatología.
- SOURROUILLE, E. Geología (1965) UNS, Argentina, MS AR-S40
(1973) ITC, Holanda.
Reconocimiento de Suelos.

- SOUZA, D.G. de. Química (1974) UnB, Brasil, MS (1980) BR-S14
UFRGS, Brasil.
Química de Suelos.
- SPEHAR, C.R. Agronomía (1973) ESAL, Brasil, MS (1977) BR-S14
Wisconsin, USA.
Mejoramiento y Manejo.
- STEGMAN DE GURFINKEL, B. Agronomía (1963) UBA, Argentina, AR-S45
MS (1972) La Plata, Argentina.
Fitopatología.
- SUHET, A.R. Agronomía (1971) UFRRJ, Brasil, MS (1976) BR-S14
ESALQ, Brasil.
Suelos.
- TAMBASCO, F.J. Agronomía (1973) ESALQ, Brasil, MS (1978) BR-S13
Florida, USA.
Entomología.
- TENENTE, R.C.V. Agronomía (1972) UnB, Brasil, MS (1980) BR-S17
ESALQ, Brasil.
Nematología.
- TOLEDO, J.F.F. de. Agronomía (1973) ESALQ, Brasil, MS (1978) BR-S11
North Carolina, USA.
Genética Cuantitativa.
- TORRES, C.J.U. Agronomía (1968) UCSF, Argentina, MS AR-S32
(1972) Chapíngo, México.
Bioecología y Control de Plagas.
- TORRES, E. Agronomía (1972) UFPR, Brasil, MS (1981) BR-S11
UFV, Brasil.
Ecología y Prácticas Culturales.
- TROCHE, L. Química (1968) Un. República, Uruguay. UR-S02
Calidad de Granos.
- TRUJILLO, M.R. Agronomía (1961) UNNE, Argentina, MS AR-S15
(1970) ESALQ, Brasil.
Ecología y Control de Enfermedades. Entomología.
- URBEN FILHO, G. Agronomía (1973) UFRPE, Brasil, MS (1979) BR-S14
UFV, Brasil.
Manejo y Prácticas Culturales.
- URBIETA, B. Analista Industrial (1981) Paraguay. PR-S02
Fitomejoramiento.

- SALEMME DE BORDENAVE, M.S. Agronomía (1974) UPMP, Argentina, MS (1979) Montpellier, Francia.
Programación y Evaluación. Desarrollo Rural. AR-S08
- SALVADORI, J.R. Agronomía (1974) UFPS, Brasil, MS (1977) UFRGS, Brasil.
Entomología. BR-S27
- SANTOS, S. Agronomía (1950) UBA, Argentina, MS (1968) Texas, USA.
Economía de la Producción Agrícola. AR-S08
- SCHAPOVALOFF, A. Agronomía (1976) Paraguay.
Fitomejoramiento. PR-S04
- SCOPPA, C.O. Geología (1974) UNLP, Argentina, Doctorado () Gante, Bélgica.
Reconocimiento de Suelos. AR-S50
- SENIGAGLIESE, C. Agronomía (1968) UNPam, Argentina, MS (1973) Chapingo, México.
Productividad de Cultivos. AR-S30
- SERENO, A.A. Agronomía (1971) UNCPBA, Argentina, MS (1973) La Plata, Argentina.
Manejo de Cereales y Forrajes. AR-S38
- SFREDO, G.J. Agronomía (1970) UFRRJ, Brasil, MS (1976) UFV, Brasil.
Nutrición de Plantas. BR-S11
- SILVA, C.A.S. da. Agronomía (1975) UFSM, Brasil, MS (1977) UFSM, Brasil.
Riego y Drenaje. Mejoramiento. BR-S27
- SILVA, C.M. da. Agronomía (1972) UFPR, Brasil.
Tecnología de Semillas. BR-S27
- SILVA, J.E. da. Agronomía (1971) UFV, Brasil, MS (1976) UFV, Brasil.
Relación Suelos-Plantas. BR-S14
- SIQUEIRA, O.J.F. de. Agronomía (1968) UFSM, Brasil, MS (1972) UFRGS, Brasil, PhD (1980) Iowa, USA.
Fertilidad de Suelos. BR-S13
- SONEGO, O.R. Agronomía (1973) UFSM, Brasil, MS (1978) UnB, Brasil.
Fitopatología. BR-S27
- SOURROUILLE, E. Geología (1965) UNS, Argentina, MS (1973) ITC, Holanda.
Reconocimiento de Suelos. AR-S40

- SOUZA, D.G. de. Química (1974) UnB, Brasil, MS (1980) BR-S14
 UFRGS, Brasil.
 Química de Suelos.
- SPEHAR, C.R. Agronomía (1973) ESAL, Brasil, MS (1977) BR-S14
 Wisconsin, USA.
 Mejoramiento y Manejo.
- STEGMAN DE GURFINKEL, B. Agronomía (1963) UBA, Argentina, AR-S45
 MS (1972) La Plata, Argentina.
 Fitopatología.
- SUHET, A.R. Agronomía (1971) UFRRJ, Brasil, MS (1976) BR-S14
 ESALQ, Brasil.
 Suelos.
- TAMBASCO, F.J. Agronomía (1973) ESALQ, Brasil, MS (1978) BR-S13
 Florida, USA.
 Entomología.
- TENENTE, R.C.V. Agronomía (1972) UnB, Brasil, MS (1980) BR-S17
 ESALQ, Brasil.
 Nematología.
- TOLEDO, J.F.F. de. Agronomía (1973) ESALQ, Brasil, MS (1978) BR-S11
 North Carolina, USA.
 Genética Cuantitativa.
- TORRES, C.J.U. Agronomía (1968) UCSF, Argentina, MS AR-S32
 (1972) Chapingo, México.
 Bioecología y Control de Plagas.
- TORRES, E. Agronomía (1972) UFPR, Brasil, MS (1981) BR-S11
 UFV, Brasil.
 Ecología y Prácticas Culturales.
- TROCHE, L. Química (1968) Un. República, Uruguay. UR-S02
 Calidad de Granos.
- TRUJILLO, M.R. Agronomía (1961) UNNE, Argentina, MS AR-S15
 (1970) ESALQ, Brasil.
 Ecología y Control de Enfermedades. Entomología.
- URBEN FILHO, G. Agronomía (1973) UFRPE, Brasil, MS (1979) BR-S14
 UFV, Brasil.
 Manejo y Prácticas Culturales.
- URBIETA, B. Analista Industrial (1981) Paraguay. PR-S02
 Fitomejoramiento.

- VALDIVIA BUGUENO, V. Agronomía (1953) Un. de Chile, Chile, CH-S02
MS (1963) Minnesota, USA.
Fitomejoramiento.
- VARGAS, M.A.T. Agronomía (1972) UFRRJ, Brasil, MS (1977) BR-S14
Wisconsin, USA.
Nitrógeno.
- VARGAS MESINA, R. Agronomía (1976) Un. Católica de Valparaíso, CH-S08
Chile.
Entomología y Control Biológico.
- VELLOSO, J.A.R. de O. Agronomía (1972) UFPEL, Brasil, MS BR-S13
(1980) UFRGS, Brasil.
Prácticas Culturales.
- VERA, R. Agronomía (1975) UMSS, Bolivia, MS (1982) North B0-S07
Carolina, USA.
Biometría y Programación Agrícola. Producción de Cultivos.
- VERNETTI, F. de J. Agronomía (1949) UFPEL, Brasil, MS (1963) BR-S29
Purdue, USA.
Fitomejoramiento.
- VERNETTI, V.P. Agronomía (1974) ESAES, Brasil, MS (1977) BR-S29
UFPEL, Brasil.
Tratamientos Culturales.
- VICENTINI, R. Agronomía (1964) UNNE, Argentina, MS (1972) AR-S29
La Plata, Argentina.
Ecología y Control de Enfermedades.
- VIEIRA, S.A. Agronomía (1970) UFRGS, Brasil, MS (1978) BR-S13
UFPEL, Brasil.
Manejo y Tratamientos Culturales.
- VILLARROEL, D. Agronomía (1974) Praga, Checoslovaquia, B0-S07
MS (1981) Praga, Checoslovaquia.
Entomología. Producción de Cultivos.
- VILLAS BOAS, G.L. Agronomía (1975) ESALQ, Brasil, MS (1977) BR-S11
UFPR, Brasil.
Entomología.
- VOLL, E. Agronomía (1969) UFRGS, Brasil, MS (1972) BR-S11
UFRGS, Brasil, PhD (en curso) North Carolina, USA.
Control de Malezas.
- WANG, G.M. Agronomía (1972) C. Hsing, China, MS (1976) BR-S11
UFV, Brasil, Doctorado (en curso) Londres, Inglaterra.
Bioquímica.

- WANG, S.R. Agronomía (1968) C. Hsing, China, MS (1976) . BR-S11
UFV, Brasil, Doctorado (en curso) Londres, Inglaterra.
Bioquímica.
- WUNSCHÉ, W.A. Agronomía (1971) UFRGS, Brasil, MS (1974) BR-S13
UFRGS, Brasil.
Conservación de Suelos.
- YORINORI, J.T. Agronomía (1967) UFPR, Brasil, MS (1970) BR-S11
Cornell, USA, PhD (1980) Illinois, USA.
Epidemiología.
- ZANELLI, M. Estadística (1963) UNL, Argentina, MS (1970) AR-S52
Carolina, USA.
Biometría y Diseño Experimental.
- ZERBINO, M.S. Agronomía (1982) Un. República, Uruguay. UR-S02
Entomología.

bovinos para carne

- ACEVEDO, G. Agronomía (1981) Paraguay. PR-B03
Pasturas. Producción de Leche.
- ACUÑA POMIEZ, H. Agronomía (1970) Un. de Concepción, CH-B03
Chile, MS (1977) Un. de Chile, Chile.
Praderas.
- AGUILERA, B.C. Agronomía (1968) Paraguay, MS (1973) Minas PR-B03
Gerais, Brasil.
Manejo y Mejoramiento.
- ALBARRACIN, E. Agronomía (1952) UBA, Argentina, MS (1970) AR-B29
Texas, USA.
Economía de la Producción.
- ALBERIO, R. Veterinaria (1976) UBA, Argentina, Doctorado AR-B08
(1976) INRA, Francia.
Fisiología de la Producción.
- ALENCAR, M.M. de. Agronomía (1974) UFV, Brasil, MS (1976) BR-B31
Kentucky, USA, PhD (1978) Kentucky, USA.
Mejoramiento Genético.
- ALLEGRI, M. Agronomía (1969) Un. República, Uruguay, MS UR-B02
(1972) New Mexico, USA.
Utilización de Pasturas.
- ALMEIDA, I.L. de. Veterinaria (1973) UFRRJ, Brasil. BR-B26
Manejo Animal.
- ALVES, R.T. Biología (1969) UFPEL, Brasil, MS (1977) UFSM, BR-B29
Brasil.
Forrajes.
- ANDERSON, D.L. Agronomía (1963) Utah, USA, MS (1974) AR-B38
Young, USA.
Ecología Vegetal.
- ARAUJO, M.R. Agronomía (1967) UFRRJ, Brasil, MS (1974) UFV, BR-B06
Brasil.
Forrajes.
- ARIAS, H.L. Agronomía (1949) UNLP, Argentina, MS (1962) AR-B04
Cornell, USA.
Comunicaciones y Extensión Rural.
- ARIAS MANOTTI, A. Veterinaria (1969) UPar, Argentina, PhD AR-B15
(1976) Texas, USA.
Producción Animal.
- AROEIRA, J.A.D.C. Veterinaria (1952) UFMG, Brasil, MS (1976) BR-B06
UFMG, Brasil.
Manejo Animal.

- AROSTEGUY, J. Agronomía (1972) UCMP, Argentina, MS (1974) La Plata, Argentina. Manejo de Pasturas. AR-B08
- ARRUDA, Z.J. de. Agronomía (1963) UFV, Brasil, MS (1980) North Carolina, USA. Ciencias Agrarias. BR-B06
- AVENDAÑO ROMAN, J. Agronomía (1969) Un. de Chile, Chile, MS (en curso) Un. de Chile, Chile. Praderas. Secano. CH-B07
- BAETHGEN, W. Agronomía (1978) Un. República, Uruguay. Rotación de Cultivos y Pasturas. UR-B02
- BAHERLE VALLINA, P. Agronomía (1963) Un. de Concepción, Chile, MS (1978) Iowa, USA, PhD (en curso) Iowa, USA. Fertilidad de Suelos. CH-B02
- BAIGORRIA, G. Agronomía (1955) UBA, Argentina, MS (1965) La Plata, Argentina. Terapéutica Vegetal. AR-B45
- BARBOSA, P.F. Agronomía (1972) FAZMCG, Brasil, MS (1982) Texas, USA. Mejoramiento Genético. BR-B31
- BARCELOS, J.M. Agronomía (1946) UFRRJ, Brasil. Administración. BR-B06
- BAROLI, E.A. Agronomía (1966) UFV, Brasil, MS (1975) UFV, Brasil, PhD (1979) Florida, USA. Forrajes. BR-B06
- BARRETO, D.E. Agronomía (1971) UNNE, Argentina, MS (1972) La Plata, Argentina. Fisiopatología. AR-B45
- BARROCAS, G. E. G. Química (1973) UnB, Brasil. Bromatología. BR-B06
- BECERRA RIQUELME, L. Agronomía (1969) Un. de Concepción, Chile. Divulgación. CH-B03
- BELTRAME, J. Agronomía (1974) Un. República, Uruguay. Producción de Semillas. UR-B02
- BEMHAJA, M.L. Agronomía (1977) Un. República, Uruguay. Evaluación de Pasturas. UR-B04

- BENTO, C.L.R. Veterinaria (1974) UFPEL, Brasil. BR-B29
Fisiología y Reproducción Animal.
- BERMUDEZ, R. Agronomía (1981) Un. República, Uruguay. UR-B03
Evaluación de Pasturas.
- BERNARDON, A.E. Agronomía (1953) UNLP, Argentina, MS (1965) AR-B07
Texas, USA.
Implantación y Manejo de Pasturas.
- BERNIER VILLARROEL, R. Agronomía (1965) Un. de Concepción, CH-B05
Chile, MS (1978) Un. Católica de Chile, Chile.
Fertilidad de Praderas.
- BERNIS, A. Veterinaria (1981) Paraguay. PR-B03
Sanidad Animal.
- BERTI, R.N. Agronomía (1970) UBA, Argentina, MS (1974) AR-B22
La Plata, Argentina.
Manejo Animal.
- BERTIN ALCAINO, P. Agronomía (1966) Un. Católica de Chile, CH-B05
Chile, MS (1970) Minnesota, USA.
Economía de la Producción Agropecuaria.
- BIANCHIN, I. Veterinaria (1973) UFSM, Brasil, MS (1978) BR-B06
UFRRJ, Brasil.
Parasitología.
- BLANCHOUD, G. Agronomía (1963) UNNE, Argentina, MS (1967) AR-B32
IICA, Uruguay.
Manejo de Forrajes.
- BLANCO, R. Veterinaria (1969) Paraguay, MS (1976) Florida, PR-B03
USA.
Nutrición. Producción de Leche.
- BONAZZI, E.F. Veterinaria (1972) UBA, Argentina, MVM (1981) AR-B46
Glasgow, Escocia.
Parasitología Animal.
- BONGIORNO, A. Agronomía (1955) UNC, Argentina, MS (1967) AR-B06
Texas, USA.
Economía de la Producción.
- BONILLA ESPINDOLA, W. Veterinaria (1964) Un. de Chile, Chile, CH-B03
MS (1979) Bogotá, Colombia.
Nutrición y Sanidad.

- BOOCK, A. Agronomía (1973) ESALQ, Brasil, MS (1978) Colorado, USA. Pastizales. BR-B06
- BORDENAVE, L. Agronomía () Argentina, Doctorado (1980) Montpellier, Francia. Economía Rural. AR-B08
- BORDENAVE, L.F. Agronomía (1968) UCMP, Argentina, MS (1979) Montpellier, Francia. Desarrollo Rural. AR-B08
- BORDON, A.O. Agronomía (1961) UNTuc, Argentina, MS (1966) IICA, Uruguay. Manejo de Forrajes. AR-B31
- BORGOGNON, J.A. Agronomía (1968) Paraguay, MS (1970) New Mexico, USA. Genética Animal. PR-B03
- BORQUEZ MUÑOZ, H. Agronomía (1977) Un. Austral, Chile. Divulgación. CH-B05
- BORRAJO, J.A. Agronomía (1959) UNLP, Argentina, MS (1965) IICA, Uruguay. Extensión. Producción Animal. AR-B24
- BRAGA, O. de A. Agronomía (1956) UFCE, Brasil, MS (1967) Arizona, USA. Nutrición. BR-B06
- BRANDA DE OKA, B. Agronomía (1979) Paraguay. Nutrición Animal. PR-B03
- BRAVO, B.F. Agronomía (1954) UBA, Argentina, PhD (1970) New England, Australia. Producción Animal. AR-B35
- BRUM, P.A.R. de. Veterinaria (1975) UFSM, Brasil, MS (1977) UFSM, Brasil. Nutrición Animal. BR-B26
- BRUN, J.M. Agronomía (1956) UNC, Argentina, MS (1962) Utah, USA. Manejo de Pasturas Naturales. AR-B03
- BRUNO, O. Agronomía (1970) UCSF, Argentina, MS (1973) La Plata, Argentina. Manejo de Pasturas Naturales. AR-B32

- BUTENDIECK BURATTINI, N. Veterinaria (1961) Un. de Chile, Chile, Doctorado (1965) Hannover, Alemania. Fisiología de la Reproducción. CH-B04
- BUTZONICH, I.P. Agronomía (1962) UNLP, Argentina, PhD (1970) Michigan, USA. Bioecología y Control de Enfermedades. Virología Vegetal. AR-B08
- CAIRNIE, A. Agronomía (1957) UBA, Argentina, MS (1963) Oklahoma, USA. Nutrición Animal. AR-B07
- CAJES, C. Agronomía (1977) Paraguay. Pasturas. Producción Animal. PR-B03
- CAMPILLO ROCCO, R. Agronomía (1978) Un. de Concepción, Chile. Fertilidad de Praderas. CH-B04
- CARDOSO, E.G. Agronomía (1974) ESALQ, Brasil, MS (1977) ESALQ, Brasil. Nutrición Animal. BR-B06
- CARRACEDO, J.M.C. Agronomía (1948) UBA, Argentina, MS (1961) Cornell, USA. Programación y Evaluación. Extensión. AR-B35
- CARRILLO, B.J. Veterinaria (1956) UBA, Argentina, PhD (1971) California, USA. Parasitología. AR-B46
- CARRILLO, J. Agronomía (1956) UBA, Argentina, MS (1971) IICA, Costa Rica. Extensión Ganadera. AR-B08
- CARTAGENA, A. Agronomía (1976) UMSS, Bolivia. Producción de Cultivos. BO-B08
- CASACCIA, J. Agronomía (1980) Paraguay. Pasturas. Producción Animal. PR-B03
- CASARES, J.M. Agronomía (1950) UBA, Argentina, MS (1969) Buenos Aires, Argentina. Mecanización Agrícola. AR-B43
- CASARO, A.E. Veterinaria (1958) UBA, Argentina, PhD (1968) California, USA. Patología Animal. AR-B08

- CASAS, R.R. Agronomía (1970) UBA, Argentina, MS (1975) AR-B50
La Plata, Argentina.
Conservación y Manejo de Suelos.
- CASCARDO, A. Agronomía (1966) UNLP, Argentina, MS (1973) AR-B30
La Plata, Argentina.
Economía de la Producción.
- CASTRO, E. Agronomía (1976) Un. República, Uruguay. UR-B02
Ovinos.
- CASTRO, R. Agronomía (1973) Río de Janeiro, Brasil, MS B0-B10
(1978) Perú.
Fitomejoramiento. Producción de Cultivos.
- CATRILEO SANCHEZ, A. Agronomía (1977) Un. Católica de CH-B04
Chile, Chile, MS (1981) Un. Católica de Chile, Chile.
Divulgación.
- CATTO, J.R. Veterinaria (1975) USP, Brasil, MS (1979) BR-B26
UFRRGS, Brasil.
Parasitología.
- CAUHEPE, M.A. Agronomía (1967) UNS, Argentina, PhD (1975) AR-B08
Colorado, USA.
Manejo de Forrajes.
- CESPEDES, J.J. Veterinaria (1974) Paraguay, MS (1978) PR-B03
Belo Horizonte, Brasil.
Producción Animal.
- CEZAR, I.M. Agronomía (1967) UFRRJ, Brasil, MS (1980) BR-B06
Nueva Zelanda.
Sistemas de Producción.
- CHACÓN SILVA, A. Agronomía (1979) Un. Católica de CH-B02
Valparaíso, Chile.
Economía de la Producción Agropecuaria.
- CLADERA, J.L. Biología (1974) UBA, Argentina, MS (1977) AR-B42
La Plata, Argentina.
Genética Animal e Insectos.
- COCIMANO, M.R. Agronomía (1958) UNLP, Argentina, PhD (1969) AR-B08
New England, Australia.
Nutrición Animal.
- COLINA, B.H. Agronomía (1949) UNLP, Argentina, Doctorado AR-B35
(1970) Montpellier, Francia.
Mejoramiento de Forrajes.

- COLL, J. Agronomía (1975) Un. República, Uruguay. UR-B02
 Mejoramiento, Producción y Manejo de Semillas
Paspalum sp.
- CORSI, W. Agronomía (1962) Un. República, Uruguay, UR-B02
 MS (1969) Iowa, USA.
 Climatología Agrícola.
- CORTEZ, J. Agronomía (1963) UMSS, Bolivia, MS (1980) New B0-B01
 Mexico, USA.
 Extensión Agrícola.
- COSTA, F.P. Agronomía (1975) UFRGS, Brasil, MS (1979) UFRGS, BR-B06
 Brasil.
 Economía Rural.
- COSTAMAGNA, O. Agronomía (1968) UNLP, Argentina, MS (1975) AR-B06
 Purdue, USA.
 Conservación y Manejo de Suelos.
- COVACEVICH CONCHA, N. Agronomía (1976) Un. de Chile, CH-B06
 Chile.
 Praderas Patagónicas.
- CUNHA, N.G. da. Agronomía (1966) UFPEL, Brasil. BR-B26
 Fertilidad de Suelos.
- CURVO, J.B.E. Agronomía (1959) UFRRJ, Brasil, MS (1978) BR-B06
 UnB, Brasil.
 Estadística.
- DANTAS, M.S.F. Agronomía (1970) UFPR, Brasil, MS (1973) BR-B06
 ESALQ, Brasil, PhD (1982) Florida, USA.
 Genética.
- DARWICH, N.A. Agronomía (1968) UCMP, Argentina, PhD (1977) AR-B08
 Iowa, USA.
 Fertilidad de Suelos.
- DE BIASI, A.E. Agronomía (1966) UNPam, Argentina, MS (1972) AR-B45
 La Plata, Argentina.
 Bioecología y Control de Enfermedades.
- DEL AGUILA, J.A. Agronomía (1953) UBA, Argentina, MS (1963) AR-B01
 Oklahoma, USA.
 Producción Animal.
- D'HIRIART, A. Agronomía (1963) UNC, Argentina, MS (1969) AR-B38
 Kansas, USA.
 Fertilidad y Conservación de Suelos.

- DIAZ, D.G.** Agronomía (1972) UNLP, Argentina, MS (1975) AR-B42
La Plata, Argentina.
Genética.
- DIAZ, R.** Agronomía (1973) Un. República, Uruguay, MS (1979) UR-B02
Michigan, USA.
Manejo de Suelos y Cultivos.
- DIAZ, R.A.** Agronomía (1971) UBA, Argentina, MS (1982) AR-B24
Utah, USA.
Meteorología Agrícola.
- DIA CESARE, L.** Agronomía (1964) UNC, Argentina, Doctorado AR-B33
(1974) París, Francia.
Fisiología Vegetal y Bioclimatología.
- DIETRICH, R.** Ingeniería Forestal (1964) UNCor, Argentina, AR-B35
MS (1974) La Plata, Argentina.
Economía de la Producción.
- DIEGUEZ, R.** Agronomía (1959) UBA, Argentina, MS (1966) AR-B44
Wisconsin, USA.
Microbiología y Bacterias Radicícolas.
- DUARTE, R.** Veterinaria (1957) UNLP, Argentina, MS (1968) AR-B31
LICA, Uruguay.
Fisiología Animal y Nutrición.
- DYNIA, J.F.** Agronomía (1968) UFRRJ, Brasil, MS (1977) BR-B26
UFRGS, Brasil.
Fertilidad de Suelos.
- ELENA, M.A.** Contaduría (1966) UNRC, Argentina, MS (1969) AR-B35
UFV, Brasil.
Economía de la Producción.
- ENCARNAÇÃO, R. de O.** Agronomía (1972) UnB, Brasil, MS (1978) BR-B06
Göttingen, Alemania, PhD (1980) Munich, Alemania.
Manejo.
- ESCOBAR, E.** Agronomía (1962) UNNE, Argentina, MS (1970) AR-B15
ESALQ, Brasil.
Reconocimiento de Suelos.
- ESCUDER VOLONTE, C.** Agronomía (1965) Un. República, Uruguay, AR-B08
PhD (1970) Londres, Inglaterra.
Nutrición Animal.
- ESPINOZA, E.** Agronomía (1970) UMSS, Bolivia, MS (1981) BO-B13
Florida, USA.
Ganadería.

- ESPINOZA, G. Agronomía (1974) UMSS, Bolivia. BO-B02**
 Ganadería.
- EUCLIDES, V.P.B. Agronomía (1974) UFV, Brasil, MS (1977) BR-B06**
 UFV, Brasil.
 Nutrición Animal.
- EUCLIDES FILHO, K. Agronomía (1974) UFV, Brasil, MS (1977) BR-B06**
 UFV, Brasil.
 Mejoramiento Animal.
- FERNANDEZ, H. Matemáticas (1967) UNCor, Argentina, MS AR-B08**
 (1975) CIEE, Chile.
 Biometría y Diseño Experimental.
- FERRAROTTI, A. Agronomía (1968) UBA, Argentina, MS (1972) AR-B10**
 Reading, Inglaterra.
 Manejo de Bovinos para Carne. Pasturas.
- FERREIRA, A.B. Agronomía (1970) UFRRJ, Brasil, MS BR-B26**
 (1982) UFSM, Brasil.
 Producción y Manejo de Pasturas.
- FIGUEIREDO, G.R. Agronomía (1974) UFV, Brasil, MS (1977) BR-B06**
 UFV, Brasil.
 Manejo Animal.
- FIGUEROA, P.N. Agronomía (1966) UNNE, Argentina, MS AR-B35**
 (1976) Newcastle, Inglaterra.
 Fertilidad de Suelos.
- FORMOSO, F. Agronomía (1973) Un. República, Uruguay. UR-B02**
 Forrajeras.
- FORNER, E.R. Agronomía (1968) UNLP, Argentina, MS (1972) AR-B53**
 La Plata, Argentina.
 Economía de la Producción.
- FORTUGNO, C. Agronomía (1958) UNLP, Argentina, MS (1972) AR-B45**
 La Plata, Argentina.
 Bioecología y Control de Enfermedades.
- FRANCO PAZOLS, I. Agronomía (1967) Un. de Concepción, Chile, CH-B03**
 MS (1981) Un. Católica de Chile, Chile.
 Economía de la Producción Agropecuaria.
- FUENTES VENEGAS, R. Agronomía (1979) Un. de Concepción, CH-B02**
 Chile.
 Manejo de Bovinos.

- FUJITA, H. Agronomía (1965) UBA, Argentina, PhD (1973) Reading, Inglaterra. AR-B08
Sistemas de Producción. Producción Animal.
- GALLI, I.O. Agronomía (1956) UBA, Argentina, MS (1963) Florida, USA. AR-B13
Manejo de Bovinos para Carne. Nutrición Animal.
- GANDARA, F.R. Agronomía (1973) UBA, Argentina, MS (1981) Balcarce, Argentina. AR-B15
Evaluación de Pasturas Naturales. Nutrición Animal.
- GARAY IRALA, A.F. Agronomía (1960) UNLP, Argentina, PhD (1973) Michigan, USA. AR-B08
Conservación y Manejo de Suelos.
- GARCIA, A.F. Agronomía (1956) UNLP, Argentina, MS (1965) Purdue, USA. AR-B16
Ingeniería Rural. Mecanización Agrícola.
- GARCIA, E.A.C. Agronomía (1969) Córdoba, Colombia, MS (1971) Cali, Colombia. BR-B26
Economía de la Producción.
- GARCIA, J. Agronomía (1970) Un. República, Uruguay, MS (1975) Gales. UR-B02
Pasturas.
- GARCIA, M.F. Agronomía (1959) UNC, Argentina, Doctorado (1971) París, Francia. AR-B25
Bioecología y Control de Plagas. Entomología.
- GERDING PARIS, M. Agronomía (1970) Un. de Chile, Chile. CH-B03
Entomología Aplicada y Control Integrado.
- GEYMONAT, D. Veterinaria (1966) Un. República, Uruguay, MS (1968) IICA. UR-B02
Bovinos para Carne y Ovinos.
- GIERGOFF, M. Agronomía (1960) UNLP, Argentina, MS (1966) IICA, Uruguay. AR-B32
Manejo de Pasturas Naturales.
- GIL, E. Agronomía (1964) UBA, Argentina, PhD (1968) Ohio, USA. AR-B08
Nutrición Animal.
- GIMENEZ, D. Agronomía (1969) UCMP, Argentina, MS (1972) La Plata, Argentina. AR-B35
Manejo de Bovinos.

- GINGINS, M. Agronomía (1968) UBA, Argentina, Doctorado (1979) Zurich, Suiza. AR-B07
Nutrición Animal.
- GIRAUDO, C.G. Agronomía (1972) UNCor, Argentina, MS (1981) AR-B38
Balcarce, Argentina.
Evaluación de Pasturas Naturales. Nutrición Animal.
- GODZ, P. Agronomía (1965) UBA, Argentina, MS (1972) Michigan, AR-B08
USA.
Conservación y Manejo de Suelos.
- GOIC MARQUEZ, L. Agronomía (1959) Un. Católica de Chile, CH-B05
Chile, MS (1970) Buenos Aires, Argentina.
Utilización de Praderas Perennes.
- GOMES, A. Veterinaria (1977) UEMT, Brasil. BR-B06
Profilaxia Animal.
- GOMEZ, P.O. Agronomía (1967) UCMP, Argentina, PhD (1975) AR-B08
Londres, Inglaterra.
Manejo de Bovinos para Carne.
- GONZALEZ, E. Agronomía (1967) UNS, Argentina, MS (1972) AR-B08
Reading, Inglaterra.
Manejo de Forrajeras.
- GONZALEZ, H. Veterinaria (1978) Paraguay. PR-B03
Nutrición Animal.
- GRACIA, O. Agronomía (1963) UNC, Argentina, MS (1965) AR-B25
La Plata, Argentina.
Bioecología y Control de Enfermedades.
- GRIERSON, J. Agronomía (1967) Un. República, Uruguay, UR-B03
MS (1969) Nebraska, USA, (1971) New England, Australia.
Utilización de Pasturas.
- GUIÑEZ SILVA, A. Agronomía (1962) Un. Católica de CH-B02
Chile, Chile.
Nematología.
- HABICH, G. Veterinaria (1965) UBA, Argentina, PhD (1972) AR-B35
Reading, Inglaterra.
Reproducción Animal. Fisiología Animal.
- HAZARD TORRES, S. Agronomía (1974) Un. Católica de Chile, CH-B04
Chile.
Divulgación.

- HEYN, R. Agronomía (1976) Paraguay. **PR-B03**
Producción Animal. Nutrición. Pasturas.
- HIJANO, E.H. Agronomía (1973) UNS, Argentina, PhD (1981) **AR-B23**
Minnesota, USA.
Fitopatología y Forrajes.
- IMFELD, E. Agronomía (1958) UNNE, Argentina, MS (1973) **AR-B31**
La Plata, Argentina.
Extensión de Suelos.
- IRIGUEZ, L. Agronomía () UMSS, Cochabamba, Bolivia, **BO-B03**
PhD (en curso) Cornell, USA.
Mejoramiento Genético Animal.
- IVANCOVICH, J. Veterinaria (1960) UNNE, Argentina, MS **AR-B12**
(1968) La Plata, Argentina.
Patología Animal.
- IWAN, L. Veterinaria (1956) UBA, Argentina, MS (1965) **AR-B36**
Montana, USA.
Genética Animal.
- JACKSON, H.M. Agronomía () Argentina, MS (1967) New **AR-B35**
Mexico, USA.
Nutrición Animal.
- JAUREGUI, M.A. Agronomía (1971) UNC, Argentina, PhD **AR-B25**
(1981) California, USA.
Fertilidad de Suelos.
- JOANDET, G.E. Agronomía (1961) UBA, Argentina, PhD (1967) **AR-B02**
Texas, USA.
Mejoramiento.
- JOSIFOVICH, J. Agronomía (1959) UBA, Argentina, MS (1967) **AR-B30**
Wisconsin, USA.
Manejo. Pasturas.
- KESLLER, R.H. Veterinaria (1969) UFRGS, Brasil, MS (1974) **BR-B06**
UFRGS, Brasil, PhD (1979) Illinois, USA.
Medicina Veterinaria.
- RLÉE GARCIA, G. Agronomía (1967) Un. de Concepción, **CH-B09**
Chile.
Manejo y Sistemas de Producción de Carne.
- LACORTE, S. Agronomía (1970) UBA, Argentina, MS (1973) **AR-B27**
UNLP, Argentina.
Extensión en Producción Animal.

- LANERI, J.L. Veterinaria (1971) Paraguay, MS (1976) PR-B03
New Mexico, USA.
Reproducción Animal.
- LAROCCA, L. Contaduría (1965) UNL, Argentina, MS (1970) AR-B14
La Plata, Argentina.
Economía de la Producción.
- LARREA, D.R. Agronomía (1971) UNS, Argentina, MS (1973) AR-B10
La Plata, Argentina.
Manejo de Bovinos para Carne.
- LEDESMA, L.L. Agronomía (1962) UNNE, Argentina, MS (1969) AR-B31
Iowa, USA.
Reconocimiento de Suelos.
- LEGASA, A. Estadística (1972) UNR, Argentina, MS (1976) AR-B24
Un. de Chile, Chile.
Biometría y Diseño Experimental.
- LOEWI, T. Agronomía (1973) UNS, Argentina, MS (1978) AR-B10
UNS, Argentina.
Fertilidad de Suelos.
- LOPEZ MARTINEZ, J. Agronomía (1957) Un. de Chile, Chile. CH-B02
Divulgación.
- LUTERS, J.A. Biología (1967) UBA, Argentina, MS (1982) AR-B50
UNS, Argentina.
Reconocimiento de Suelos.
- MACCHI, L.D. Agronomía (1970) Paraguay. PR-B03
Control de Malezas.
- MADDALONI, J. Agronomía (1954) UBA, Argentina, PhD (1972) AR-B30
Virginia, USA.
Manejo de Forrajeras.
- MADRUGA, C.R. Veterinaria (1973) UFPEL, Brasil, MS (1978) BR-B06
UFMG, Brasil.
Epidemiología.
- MANUNTA, O.A. Agronomía (1963) UBA, Argentina, MS (1970) AR-B15
La Plata, Argentina.
Extensión Ganadera y Producción Animal.
- MARCHI, A. Agronomía (1958) UBA, Argentina, MS (1974) AR-B38
La Plata, Argentina.
Manejo de Bovinos.

- MARELLI, H.J. Geografía (1968) UNR, Argentina, MS (1974) AR-B24
Purdue, USA.
Conservación y Manejo de Suelos. Ingeniería Rural.
- MARIANTE, A. da S. Agronomía (1969) UFPEL, Brasil, MS (1974) BR-B06
UFRGS, Brasil, PhD (1978) Florida, USA.
Mejoramiento Animal.
- MAS, C. Agronomía (1965) Un. República, Uruguay, MS (1979) UR-B03
Virginia, USA.
Manejo de Pasturas.
- MATTIOLI, A. Agronomía (1948) UBA, Argentina, MS (1969) AR-B30
Buenos Aires, Argentina.
Bioecología y Control de Malezas. Maquinaria Agrícola.
- MATTOS, S. de. Veterinaria (1975) UFMG, Brasil, MS (1980) BR-B06
UFRGS, Brasil.
Clínica de Reproducción.
- MEDRANO, C.A. Veterinaria (1972) UNLP, Argentina, MS AR-B07
(1978) Un. de Chile, Chile.
Fisiología Animal. Reproducción.
- MENDEZ, J. Agronomía (1966) Un. República, Uruguay. UR-B02
Bovinos de Carne.
- MENDIETA, H. Agronomía (1969) UMSS, Bolivia, MS (1979) BO-B02
Utah, USA.
Fisiología Vegetal. Pastos y Forrajes.
- MENESES ROJAS, R. Agronomía (1975) Un. Católica de Chile, CH-B10
Chile.
Praderas. Secano.
- MIQUEL, M.C. Agronomía (1966) UBA, Argentina, PhD (1972) AR-B08
Texas, USA.
Mejoramiento de Bovinos para Carne.
- MOLAS, O. Agronomía (1976) Paraguay. PR-B03
Pasturas.
- MOLINUEVO, H. Veterinaria (1958) UBA, Argentina, Doctorado AR-B08
(1971) INRA, Francia.
Mejoramiento de Bovinos para Carne.

- MONJE, A.R. Agronomía (1970) UNLP, Argentina, MS (1981) AR-B13
Balcarce, Argentina.
Fisiología Animal.
- MONSALVO, M.J. Agronomía (1956) UBA, Argentina, MS (1962) AR-B07
Colorado, USA.
Manejo y Conservación de Suelos.
- MONTAÑO, S. Agronomía (1974) UMSS, Bolivia, MS (en curso) BO-B10
Chapingo, México.
Riego y Drenaje.
- MONTENEGRO BARRIGA, A. Agronomía (1973) Un. de Concepción, CH-B04
Chile, MS (1982) Un. Católica de Chile, Chile.
Fertilidad de Praderas.
- MOREL, G. Veterinaria (1972) Paraguay, MS (1981) Francia. PR-B03
Nutrición.
- MOREL GARAY, G. Veterinaria (1974) Paraguay. PR-B03
Producción Animal.
- MORESCO, R.F. Agronomía (1969) UCSF, Argentina, MS AR-B32
(1974) Iowa, USA.
Conservación y Manejo de Suelos.
- MORON, A. Agronomía (1977) Un. República, Uruguay. UR-B02
Fertilidad de Pasturas.
- MORRAS, H. Agronomía (1970) UCSF, Argentina, Doctorado AR-B50
(1978) París, Francia.
Reconocimiento de Suelos.
- MOSTONI, F. Agronomía (1970) UCSF, Argentina, MS (1973) AR-B32
La Plata, Argentina.
Reconocimiento de Suelos.
- MUÑOZ, R.R. Agronomía (1972) UNLP, Argentina, MS (1980) AR-B31
UFV, Brasil.
Economía de la Producción.
- NOCETTI, J. Agronomía (1960) Un. República, Uruguay, AR-B53
MS (1970) La Plata, Argentina.
Economía de la Producción.
- NORAMBUENA MORALES, H. Agronomía (1976) Un. Austral, Chile. CH-B04
Entomología Aplicada.
- NUNES, S.G. Agronomía (1962) UFRRJ, Brasil, MS (1974) BR-B06
ESALQ, Brasil.
Pasturas.

- OCHIPINTI, G. Veterinaria (1981) Paraguay. PR-B03
Sanidad Animal.
- ORBEA, J.R. Agronomía (1946) UNLP, Argentina, MS (1962) AR-B08
Kansas, USA.
Manejo de Forrajeras.
- OVALLE MOLINA, C. Agronomía (1976) Un. Católica de Valparaíso, CH-B07
Chile, Diploma en Ecología (1981) Francia.
Ecología de Praderas.
- OVEJERO, M. Química (1960) UNTuc, Argentina, MS (1968) AR-B08
MICA, Uruguay.
Nutrición Animal.
- PAHLEN, A. Von der. Agronomía (1957) UBA, Argentina, PhD AR-B30
(1969) California, USA.
Genética Vegetal.
- PAIVA, J.D. Agronomía (1979) Paraguay. PR-B03
Manejo de Bovinos.
- PANIGATTI, J.L. Agronomía (1962) UNLP, Argentina, AR-B32
PhD (1975) Michigan, USA.
Conservación y Manejo de Suelos.
- PEDRAZA GONZALEZ, C. Veterinaria (1972) Un. de Chile, Chile. CH-B02
Manejo Reproductivo.
- PENNA, J.A. Economía Política (1968) UBA, Argentina, PhD AR-B53
(1974) Purdue, USA.
Economía de la Producción.
- PERARANDA, W. Agronomía (1975) UMSS, Bolivia, MS (1982) B0-B11
USA.
Suelos y Oleaginosas. Producción de Cultivos.
- PEREIRA, J.J. Veterinaria (1969) UNLP, Argentina, MMV AR-B46
(1982) Minas Gerais, Brasil.
Patología Animal.
- PERETTI, M.A. Administración de Empresas (1967) UCCor, AR-B24
Argentina, MS (1970) Iowa, USA.
Economía de la Producción Agraria.
- PEREYRA, C.E. Agronomía (1961) UBA, Argentina, MS (1970) AR-B53
La Plata, Argentina.
Economía de la Producción.
- PICO, J. Agronomía (1951) UNL, Argentina, MS (1968) AR-B19
Washington, USA.
Suelos.

PIMENTEL, D.M. Agronomía (1971) EAA, Brasil, MS (1976) UFRGS, Brasil. Pasturas.	BR-B06
PITTALUGA, O. Agronomía (1969) Un. República, Uruguay. Manejo y Cruzamientos.	UR-B04
PORTO, J.C.A. Veterinaria (1967) UFRGS, Brasil, MS (1977) UFMG, Brasil. Reproducción.	BR-B06
POTT, A. Agronomía (1971) UFRGS, Brasil, PhD (1979) Queensland, Australia. Ecología de Pastizales.	BR-B26
POTT, E.B. Veterinaria (1974) UFRGS, Brasil, MS (1976) UFRGS, Brasil. Nutrición de Bovinos.	BR-B26
PURICELLI, C. Agronomía (1957) UBA, Argentina, MS (1965) Kansas, USA. Conservación y Manejo de Suelos.	AR-B50
QUINTANA, F.J. Agronomía (1947) UNLP, Argentina, MS (1964) Minnesota, USA. Entomología.	AR-B08
QUIROGA TOLOSA, G. Agronomía (1975) Un. de Concepción, Chile. Riego y Drenaje.	CH-B04
RACCHI, H.J. Agronomía (1977) Paraguay. Control de Malezas.	PR-B03
RAGAZZO, J. Estadística (1966) UNL, Argentina, MS (1972) Un. de Chile, Chile. Biometría y Diseño Experimental.	AR-B53
REBUFFO, M. Agronomía (1976) Un. República, Uruguay. Forrajeras.	UR-B02
RISSO, D. Agronomía (1970) Un. República, Uruguay, MS (1979) Virginia, USA. Sistemas y Utilización de Pasturas.	UR-B02
RIVEROS VEAS, E. Agronomía (1959) Un. de Chile, Chile. Manejo de Praderas. Producción Animal.	CH-B02
ROCHA, C.M.C. da. Agronomía (1973) UFV, Brasil, MS (1977) Kentucky, USA. Forrajes y Pasturas.	BR-B14

- DOCHIPINTI, G.** Veterinaria (1981) Paraguay. PR-B03
 Sanidad Animal.
- ORBEA, J.R.** Agronomía (1946) UNLP, Argentina, MS (1962) AR-B08
 Kansas, USA.
 Manejo de Forrajes.
- OVALLE MOLINA, C.** Agronomía (1976) Un. Católica de Valparaíso, CH-B07
 Chile, Diploma en Ecología (1981) Francia.
 Ecología de Praderas.
- OVEJERO, M.** Química (1960) UNTuc, Argentina, MS (1968) AR-B08
 MICA, Uruguay.
 Nutrición Animal.
- PAHLEN, A. Von der.** Agronomía (1957) UBA, Argentina, PhD AR-B30
 (1969) California, USA.
 Genética Vegetal.
- PAIVA, J.D.** Agronomía (1979) Paraguay. PR-B03
 Manejo de Bovinos.
- PANIGATTI, J.L.** Agronomía (1962) UNLP, Argentina, AR-B32
 PhD (1975) Michigan, USA.
 Conservación y Manejo de Suelos.
- PEDRAZA GONZALEZ, C.** Veterinaria (1972) Un. de Chile, Chile. CH-B02
 Manejo Reproductivo.
- PENNA, J.A.** Economía Política (1968) UBA, Argentina, PhD AR-B53
 (1974) Purdue, USA.
 Economía de la Producción.
- PENARANDA, W.** Agronomía (1975) UMSS, Bolivia, MS (1982) B0-B11
 USA.
 Suelos y Oleaginosas. Producción de Cultivos.
- PEREIRA, J.J.** Veterinaria (1969) UNLP, Argentina, MMV AR-B46
 (1982) Minas Gerais, Brasil.
 Patología Animal.
- PERETTI, M.A.** Administración de Empresas (1967) UCCor, AR-B24
 Argentina, MS (1970) Iowa, USA.
 Economía de la Producción Agraria.
- PEREYRA, C.E.** Agronomía (1961) UBA, Argentina, MS (1970) AR-B53
 La Plata, Argentina.
 Economía de la Producción.
- PICO, J.** Agronomía (1951) UNL, Argentina, MS (1968) AR-B19
 Washington, USA.
 Suelos.

- PIMENTEL, D.M. Agronomía (1971) EAA, Brasil, MS (1976) BR-B06
 UFRGS, Brasil.
 Pasturas.
- PITTALUGA, O. Agronomía (1969) Un. República, Uruguay. UR-B04
 Manejo y Cruzamientos.
- PORTO, J.C.A. Veterinaria (1967) UFRGS, Brasil, MS BR-B06
 (1977) UFMG, Brasil.
 Reproducción.
- POTT, A. Agronomía (1971) UFRGS, Brasil, PhD (1979) BR-B26
 Queensland, Australia.
 Ecología de Pastizales.
- POTT, E.B. Veterinaria (1974) UFRGS, Brasil, MS (1976) BR-B26
 UFRGS, Brasil.
 Nutrición de Bovinos.
- PURICELLI, C. Agronomía (1957) UBA, Argentina, MS (1965) AR-B50
 Kansas, USA.
 Conservación y Manejo de Suelos.
- QUINTANA, F.J. Agronomía (1947) UNLP, Argentina, MS (1964) AR-B08
 Minnesota, USA.
 Entomología.
- QUIROGA TOLOSA, G. Agronomía (1975) Un. de Concepción, CH-B04
 Chile.
 Riego y Drenaje.
- RACCHI, H.J. Agronomía (1977) Paraguay. PR-B03
 Control de Malezas.
- RAGAZZO, J. Estadística (1966) UNL, Argentina, MS (1972) AR-B53
 Un. de Chile, Chile.
 Biometría y Diseño Experimental.
- REBUFFO, M. Agronomía (1976) Un. República, Uruguay. UR-B02
 Forrajeras.
- RISSO, D. Agronomía (1970) Un. República, Uruguay, MS UR-B02
 (1979) Virginia, USA.
 Sistemas y Utilización de Pasturas.
- RIVEROS VEAS, E. Agronomía (1959) Un. de Chile, Chile. CH-B02
 Manejo de Praderas. Producción Animal.
- ROCHA, C.M.C. da. Agronomía (1973) UFV, Brasil, MS (1977) BR-B14
 Kentucky, USA.
 Forrajes y Pasturas.

- RODRIGUEZ, J. Agronomía (1971) UBA, Argentina, PhD (1980) AR-B07
Nebraska, USA.
Mejoramiento de Forrajes. Alfalfa.
- RODRIGUEZ, J.C. Agronomía (1969) UCMP, Argentina, MS AR-B08
(1974) Reading, Inglaterra.
Ingeniería Agrícola.
- RODRIGUEZ, T. Agronomía (1970) UMSS, Bolivia, MS (1981) BO-B03
Chapingo, México.
Genética Animal.
- RODRIGUEZ SANCHEZ, D. Agronomía (1963) Un. de Concepción, CH-B02
Chile, MS (1974) Un. de Chile, Chile.
Manejo de Praderas. Secano.
- RODRIGUEZ SANCHEZ, N. Agronomía (1965) Un. de Concepción, CH-B03
Chile, MS (1974) North Carolina, USA.
Fertilidad de Suelos.
- ROJAS GARCIA, C. Agronomía (1974) Un. de Chile, Chile, CH-B04
MS (1977) Un. de Chile, Chile.
Manejo y Sistemas de Producción de Carne.
- ROMAN, R. Agronomía (1957) UNTuc, Argentina, MS (1973) AR-B35
La Plata, Argentina.
Reconocimiento de Suelos.
- ROMERO, N.A. Agronomía (1971) UNPam, Argentina, MS (1979) AR-B07
Minnesota, USA.
Manejo de Forrajes. Producción de Pasturas.
- ROMERO YAÑEZ, O. Agronomía (1972) Un. de Concepción, Chile. CH-B04
Praderas.
- ROSA, A. do N. Agronomía (1974) UFV, Brasil, MS (1977) BR-B06
UFV, Brasil.
Mejoramiento Animal.
- ROSA, I.V. Veterinaria (1964) ENA, Brasil, MS (1974) BR-B06
UFMG, Brasil, PhD (1980) Florida, USA.
Nutrición Animal.
- ROSSO, O. Agronomía (1967) UCMP, Argentina, MS (1975) AR-B08
Londres, Inglaterra.
Nutrición Animal.
- ROUCO OLIVA, J. Agronomía (1956) UBA, Argentina, MS AR-B32
(1967) Texas, USA.
Economía de la Producción.

- ROYO PALLARES, O. Agronomía (1975) UPar, Argentina, MS (1971) AR-B26
Queensland, Australia.
Manejo Vegetal. Pasturas Naturales y Cultivares.
- RUIZ NÚÑEZ, I. Agronomía (1960) Un. de Concepción, Chile, CH-B01
MS (1967) Virginia, USA, PhD (1972) Virginia, USA.
Planificación e Investigación. Praderas y Bovinos.
- RUKSAN, B.E. Química (1968) UBA, Argentina, MS (1968) AR-B46
Michigan, USA.
Bioquímica Animal. Nutrición Animal.
- RUIZ JEREZ, E. Agronomía (1974) Un. Católica de Chile, Chile. CH-B06
Ecología y Manejo.
- RYAN, G.S. Agronomía (1957) UBA, Argentina, Doctorado AR-B23
(1975) París, Francia.
Mejoramiento de Oleaginosas.
- SAAVEDRA, F. Agronomía (1971) UMSS, Bolivia. BO-B09
Producción de Forrajes Tropicales.
- SABELLE ROSS, P. Agronomía (1975) Un. Austral, Chile. CH-B05
Divulgación.
- SALEMME DE BORDENAVE, M.S. Agronomía (1974) UPMP, Argentina, AR-B08
MS (1979) Montpellier, Francia.
Programación y Evaluación. Desarrollo Rural.
- SAMUDIO, R. Agronomía (1965) Paraguay, MS (1970) New PR-B03
Mexico, USA.
Fitomejoramiento.
- SAN ROMAN, J. Agronomía (1977) UMSS, Bolivia. BO-B09
Mejoramiento.
- SANTOS, S. Agronomía (1950) UBA, Argentina, MS (1968) AR-B08
Texas, USA.
Economía de la Producción Agrícola.
- SARAVI, M.A. Veterinaria (1971) UNLP, Argentina, MVM AR-B48
(1982) Washington, USA.
Bacteriología.
- SAUERESSIG, M.G. Veterinaria (1973) UFSM, Brasil, MS (1980) BR-B14
Queensland, Australia.
Manejo Animal.

- SAUERESSIG, T.M. Veterinaria (1973) UFRPE, Brasil, MS (1980) Queensland, Australia. Sanidad Animal. BR-B14**
- SCHENK, J.A.P. Veterinaria (1963) UFRGS, Brasil, MS (1976) UFMG, Brasil. Bacteriología. BR-B06**
- SCHENK, M.A.M. Agronomía (1972) UFPEL, Brasil, MS (1976) UFMG, Brasil. Epidemiología. BR-B06**
- SCHIERSMANN, G. Veterinaria (1961) UBA, Argentina, MS (1965) IICA, Uruguay. Fisiología Animal. Reproducción. AR-B08**
- SCHUDEL, A. Veterinaria (1965) UNLP, Argentina, MS (1968) La Plata, Argentina. Virología. Patología Animal. AR-B47**
- SCHUNKE, R.M. Agronomía (1972) UFPEL, Brasil, MS (1980) ESALQ, Brasil. Fertilidad. BR-B06**
- SCOPPA, C.O. Geología (1974) UNLP, Argentina, Doctorado () Gante, Bélgica. Reconocimiento de Suelos. AR-B50**
- SEIFFERT, N.F. Agronomía (1967) UFPEL, Brasil, MS (1976) UFRGS, Brasil. Microbiología de Suelos. BR-B06**
- SERENO, A.A. Agronomía (1971) UNCPBA, Argentina, MS (1973) La Plata, Argentina. Manejo de Cereales y Forrajes. AR-B38**
- SIEBALD SCHWERTER, E. Agronomía (1973) Un. de Chile, Chile. Manejo de Bovinos de Carne. CH-B05**
- SILVA, J.M. da. Agronomía (1973) UFV, Brasil, MS (1977) UFMG, Brasil. Nutrición Animal. BR-B06**
- SILVA, L.O.C. da. Zootecnia (1977) UFRRJ, Brasil, MS (1980) UFV, Brasil. Manejo Animal. BR-B06**

- SILVA FUENTES, F. Estadística (1977) Un. Católica de Chile, Chile, MS (1982) Iowa, USA. Biometría Ganadera. CH-B02
- SILVERO SANZ, O. Agronomía (1963) UNPar, Argentina, MS (1967) UBA, Argentina. Mejoramiento de Forrajes. AR-B29
- SOARES, W.V. Agronomía (1964) ENA, Brasil, MS (1970) Maine Orono, USA. Fertilidad. BR-B06
- SOTO KREBS, L. Agronomía (1968) Un. Austral, Chile, MS (1979) Colombia. Praderas de Riego. CH-B02
- SOTO ORTIZ, P. Agronomía (1964) Un. de Concepción, Chile, MS (1973) Un. de Chile, Chile. Manejo y Praderas. Riego. CH-B03
- SOURROUILLE, E. Geología (1965) UNS, Argentina, MS (1973) ITC, Holanda. Reconocimiento de Suelos. AR-B40
- SOUSA, J.C. de. Agronomía (1966) UFV, Brasil, MS (1972) UFV, Brasil, PhD (1978) Florida, USA. Nutrición de Minerales. BR-B06
- SOUZA, F.H.D. de. Agronomía (1974) ESALQ, Brasil, MS (1977) Oregon, USA. Semillas de Forraje. BR-B06
- SOUZA, O.C. de. Agronomía (1975) UNESP, Brasil. Fertilidad de Suelos. BR-B06
- SUJELLA NARDUCCI, F. Agronomía (1975) Un. Católica de Valparaíso, Chile, MS (1981) California, USA. Praderas. Secano. CH-B02
- STAROWIEXCZYK, I.P. Agronomía (1967) Jerusalem, Israel, PhD (1972) Cambridge, Inglaterra. Mejoramiento de Forraje. BR-B06
- TERUEL, C. Agronomía (1967) UNLP, Argentina, MS (1972) La Plata, Argentina. Manejo de Forrajes. AR-B35
- TEUBER KUSHEL, N. Agronomía (1975) Un. de Concepción, Chile. Praderas. CH-B05

- THIAGO, L.R.L. de S. Agronomía (1971) UFPR, Brasil, MS (1979) Sydney, Australia. BR-B06
Nutrición Animal.
- TORRES, C.J.U. Agronomía (1968) UCSF, Argentina, MS (1972) Chapingo, México. AR-B32
Bioecología y Control de Plagas.
- TRUJILLO, M.R. Agronomía (1961) UNNE, Argentina, MS (1970) ESALQ, Brasil. AR-B15
Ecología y Control de Enfermedades. Entomología.
- TULLIO, R.R. Agronomía (1975) ESALQ, Brasil, MS (1978) ESALQ, Brasil. BR-B26
Manejo y Nutrición de Bovinos.
- VALERIO, J.R. Agronomía (1975) USP, Brasil, MS (1978) Mississipi, USA. BR-B06
Entomología.
- VALLE, C.B. do. Agronomía (1973) ESALQ, Brasil, MS (1977) Iowa, USA. BR-B06
Forrajes.
- VALLE, E.R. do. Agronomía (1970) ESALQ, Brasil, MS (1977) Iowa, Usa, PhD () Iowa, USA. BR-B06
Fisiología de la Reproducción.
- VALLE, L. da C.S. Agronomía (1965) ENA, Brasil, MS (1969) IICA, PhD (1977) Florida, USA. BR-B06
Pasturas.
- VAZ MARTINS, D. Agronomía (1965) Un. República, Uruguay, MS (1967) IICA. UR-B02
Cría y Engorde. Utilización de Pasturas.
- VERA, R. Agronomía (1975) UMSS, Bolivia, MS (1982) North Carolina, USA. BO-B07
Biometría y Programación Agrícola. Producción de Cultivos.
- VERDE GONZALEZ, L. Agronomía (1960) Un. República, Uruguay, MS (1965) Iowa, USA. AR-B08
Nutrición Animal.
- VIEIRA, A. Agronomía (1973) UFPEL, Brasil, Sc. A. (1980) New England, Australia. BR-B06
Pastizales.

- VIEIRA, J.M. Agronomía (1968) UFRRJ, Brasil, MS (1974) ESALQ, Brasil, Forrajes. BR-B06
- VIEIRA, L.M. Agronomía (1966) UFV, Brasil, MS () UFV, Brasil. Nutrición de Bovinos. Pasturas. BR-B26
- VILLAR, J.A. Veterinaria (1953) UBA, Argentina, MS (1965) Kansas, USA. Fisiopatología Animal. AR-B08
- VILLARROEL, D. Agronomía (1974) Praga, Checoslovaquia, MS (1981) Praga, Checoslovaquia. Entomología. Producción de Cultivos. B0-B07
- VIZCARRA, J. Agronomía (1981) Un. República, Uruguay. Cría y engorde. UR-B02
- VORANO, A. Agronomía (1969) UNLP, Argentina, MS (1974) La Plata, Argentina. Manejo de Pasturas Cultivadas. AR-B35
- VYHMEISTER BUTENDIECK, H. Agronomía (1977) Un. de Concepción, Chile. Modelación. CH-B03
- WERNLI KUPFER, C. Agronomía (1965) Un. de Chile, Chile, PhD (1972) Reading, Inglaterra. Nutrición Animal. Utilización de Forrajes. CH-B02
- ZANELLI, M. Estadística (1963) UNL, Argentina, MS (1970) North Carolina, USA. Biometría y Diseño Experimental. AR-B52
- ZANNIER, F. Agronomía (1969) UMSS, Bolivia, MS (1981) Puerto Rico. Pasturas Tropicales. B0-B07
- ZAPPE, A.H. Agronomía (1960) UBA, Argentina, MS (1965) IICA, Uruguay. Manejo de Pasturas Naturales. AR-B06
- ZIMMER, A.H. Agronomía (1974) UFRGS, Brasil, MS (1978) UFRGS, Brasil. Forrajes. BR-B06
- ZULOAGA PALENCIA, G. Química (1960) UBA, Argentina, MS (1970) Texas, USA. Patología Animal. Bioquímica. AR-B45

sistemas de producción

- ACOSTA, Y. Agronomía (1981) Un. República, Uruguay. Lechería. UR-P02
- ACTIS, J.J. Agronomía (1967) UCMP, Argentina, MS (1980) New England, Australia. Economía. AR-P30
- ALBARRACIN, E. Agronomía (1952) UBA, Argentina, MS (1970) Texas, USA. Economía de la Producción. AR-P29
- ANDRADE, R.P. de. Agronomía (1973) ESAL, Brasil, MS (1978) UFRGS, Brasil. Forrajes. BR-P14
- ANJOS, J.R.N. dos. Agronomía (1971) UFGoiás, Brasil, MS (1980) UnB, Brasil. Fitopatología. BR-P14
- AROSTEGUY, J. Agronomía (1972) UCMP, Argentina, MS (1974) La Plata, Argentina, PhD (1982) Edinburgh, Escocia. Manejo de Pasturas. AR-P08
- AVENDAÑO ROMAN, J. Agronomía (1969) Un. de Chile, Chile, MS (en curso) Un. de Chile, Chile. Praderas. Secano. CH-P07
- AYALA, E. Agronomía (1979) UMSS, Bolivia. Mejoramiento de Maíz. BO-P08
- BAGGIO, A.J. Ingeniería Forestal (1973) UFPR, Brasil, MS (1982) Turrialba, Costa Rica. Sistemas Agroforestales. BR-P34
- BERNARDON, A.E. Agronomía (1953) UNLP, Argentina, MS (1965) Texas, USA. Implantación y Manejo de Pasturas. AR-P07
- BERNIER VILLARROEL, R. Agronomía (1965) Un. de Concepción, Chile, MS (1978) Un. Católica de Chile, Chile. Fertilidad de Suelos. CH-P05
- BLANCO, F. Agronomía (1969) Un. República, Uruguay, MS (en curso) CIDIAT, Venezuela. Sistemas de Producción y Riego. UR-P03
- BONGIORNO, A. Agronomía (1955) UNC, Argentina, MS (1967) Texas, USA. Economía de la Producción. AR-P06
- BONILLA, O. Técnico Rural (1966) Fac. de Agronomía, Uruguay. Sistemas de Producción. UR-P03

- BOOCK, A. Agronomía (1973) ESALQ, Brasil, MS (1978) BR-P06
Colorado, USA.
Pastizales.
- BORRIGUEIRO, V. Zootecnia (1979) UFRRJ, Brasil. BR-P33
Bovinos.
- CAIRNIE, A. Agronomía (1957) UBA, Argentina, MS (1963) AR-P07
Oklahoma, USA.
Nutrición Animal.
- CAMPELO, G.J. de A. Agronomía (1967) UFRPE, Brasil, MS BR-P32
(1975) UFRGS, Brasil.
Manejo y Tratamientos Culturales.
- CARDOSO, E.M.R. Agronomía (1972) FCAP, Brasil. BR-P16
Sistemas de Producción.
- CARVALHO, J.H. de. Agronomía (1964) UFCE, Brasil, MS BR-P32
(1976) Florida, USA.
Ecología y Manejo de Pasturas.
- CARVALHO, J.L.H. de. Agronomía (1972) ESAL, Brasil, BR-P14
PhD (1978) Louvain, Bélgica.
Sistemas.
- CARVALHO, L.O.D. de. Agronomía (1971) FCAP, Brasil. BR-P16
Sistemas.
- CASCARDO, A. Agronomía (1966) UNLP, Argentina, MS (1973) AR-P30
La Plata, Argentina.
Economía de la Producción.
- CASTRO, E. Agronomía (1976) Un. República, Uruguay. UR-P02
Ovinos.
- CEZAR, I.M. Agronomía (1967) UFRRJ, Brasil, MS (1980) BR-P06
Nueva Zelanda.
Sistemas de Producción.
- CHAGAS, E.C. Agronomía (1961) UFRGS, Brasil, MS (1966) BR-P22
Texas, USA, PhD (en curso) Australia.
Mejoramiento y Manejo.
- CLARIGET, J. Agronomía (1981) Un. República, Uruguay. UR-P02
Ovinos.
- COELHO, R.W. Agronomía (1965) UFPEL, Brasil, MS (1977) BR-P22
Florida, USA, PhD (1979) Florida, USA.
Evaluación de Pasturas.
- CORREA, L.A. Agronomía (1971) ESAL, Brasil, MS (1977) BR-P09
Iowa, USA.
Fitotecnia.

COSTA, F.P. Agronomía (1975) UFRGS, Brasil, MS (1979) UFRGS, Brasil. Economía Rural.	BR-P06
COSTA, N.A. da. Veterinaria (1977) FCAP, Brasil. Sistemas.	BR-P16
COSTA JUNIOR, E.M.A. Agronomía (1974) ESAL, Brasil, MS (1978) UFV, Brasil. Sistemas.	BR-P06
COUTO, W. Agronomía (1961) Un. República, Uruguay, MS (1970) Chapingo, México, PhD (1975) Cornell, USA. Forrajes y Pasturas.	BR-P14
CRUZ, J.C. Agronomía (1970) UFV, Brasil, MS (1974) UFV, Brasil, PhD (1982) Purdue, USA. Fitotecnia.	BR-P09
DEL DUCA, L.O.A. Agronomía (1968) UFPEL, Brasil, MS (1976) UFRGS, Brasil. Zootecnia.	BR-P22
DIAS FILHO, M.B. Agronomía (1978) FCAP, Brasil. Sistemas.	BR-P16
DIAZ, R. Agronomía (1973) Un. República, Uruguay, MS (1979) Michigan, USA. Manejo de Suelos y Cultivos.	UR-P02
DURAN, H. Agronomía (1973) Un. República, Uruguay, MS (en curso) Un. Católica de Chile, Chile. Lechería.	UR-P02
ESPINOZA, E. Agronomía (1970) UMSS, Bolivia, MS (1981) Florida, USA. Ganadería.	BO-P13
FERRAROTTI, A. Agronomía (1968) UBA, Argentina, MS (1972) Reading, Inglaterra. Manejo de Bovinos de Carne. Pasturas.	AR-P10
FUENTES VENEGAS, R. Agronomía (1979) Un. de Concepción, Chile. Manejo de Bovinos.	CH-P02
FUJITA, H. Agronomía (1965) UBA, Argentina, PhD (1973) Reading, Inglaterra. Sistemas de Producción. Producción Animal.	AR-P08
GALERANI, P.R. Agronomía (1970) UFPR, Brasil, MS (1981) Illinois, USA. Tecnología Agrícola.	BR-P11

- GARCIA, E.A.C. Agronomía (1969) Córdoba, Colombia, MS (1972) Cali, Colombia, PhD (1978) UFV, Brasil. Economía Agrícola. BR-P26
- GEYMONAT, D. Veterinaria (1966) Un. República, Uruguay, MS (1968) IICA. Bovinos para Carne y Ovinos. UR-P02
- GINGINS, M. Agronomía (1968) UBA, Argentina, Doctorado (1979) Zurich, Suiza. Nutrición Animal. AR-P07
- GOIC MARQUEZ, L. Agronomía (1959) Un. Católica de Chile, Chile, MS (1970) Buenos Aires, Argentina. Utilización de Praderas Perennes. CH-P05
- GOMES, D.T. Agronomía (1970) UFRGS, Brasil, MS (1973) UFRGS, Brasil, PhD (1978) Florida, USA. Sistemas. BR-P14
- GONÇALVES, C.A. Agronomía (1968) EAA, Brasil, MS (1977) UFV, Brasil. Zootecnia. BR-P33
- GRIERSON, J. Agronomía (1967) Un. República, Uruguay, MS (1969) Nebraska, USA, (1971) New England, Australia. Utilización de Pasturas. UR-P03
- GUERRA, A.F. Agronomía (1979) UFV, Brasil, MS (1981) UFV, Brasil. Irrigación y Drenajes. BR-P14
- GUIMARAES FILHO, C. Veterinaria (1964) UFRPE, Brasil, MS (1980) Arizona, USA. Manejo Reproductivo. BR-P15
- INOSTROZA ULLOA, O. Agronomía (1951) Un. Católica de Chile, Chile. Ecología y Manejo de Suelos. CH-P04
- IORCZESKI, E.J. Agronomía (1972) UPF, Brasil, MS (1977) Purdue, USA. Mejoramiento. BR-P14
- KLEE GARCIA, G. Agronomía (1967) Un. de Concepción, Chile. Manejo y Sistemas de Producción. CH-P09
- LANERI, J.L. Veterinaria (1971) Paraguay, MS (1976) New Mexico, USA. Reproducción Animal. PR-P03

- LARREA, D.R. Agronomía (1971) UNS, Argentina, MS (1973) AR-P10
La Plata, Argentina.
Manejo de Bovinos para Carne.
- LAVECCHIA, A. Agronomía (1976) Un. República, Uruguay. UR-P04
Semillas.
- LEAL, J.A. Agronomía (1969) FVC, Brasil, MS (1979) BR-P32
ESAL, Brasil.
Producción Animal.
- LETELIER ALMEYDA, E. Agronomía (1939) Un. de Chile, Chile. CH-P02
Fertilidad y Manejo de Suelos.
- LIMA, P.R. de A. Agronomía (1977) UFPB, Brasil, MS (1980) BR-P32
ESALQ, Brasil.
Fitotecnia.
- LOEWI, T. Agronomía (1973) UNS, Argentina, MS (1978) AR-P10
UNS, Argentina.
Fertilidad de Suelos.
- LOURENÇO JUNIOR, J. de B. Agronomía (1971) FCAP, Brasil, BR-P16
MS (1978) ESALQ, Brasil.
Sistemas.
- MAEDA, S. Agronomía (1973) UFPR, Brasil. BR-P33
Fitotecnia.
- MALDONADO IBARRA, I. Agronomía (1975) Un. de Concepción, CH-P03
Chile.
Riego y Drenaje.
- MARTINO, D. Agronomía (1982) Un. República, Uruguay. UR-P02
Rotaciones de Cultivos y Pasturas.
- MEDEIROS, C.A.B. Agronomía (1975) UFPEL, Brasil, MS (1982) BR-P14
UFRGS, Brasil.
Fitotecnia.
- MEDRANO, C.A. Veterinaria (1972) UNLP, Argentina, MS AR-P07
(1978) Un. de Chile, Chile.
Fisiología Animal. Reproducción.
- MELO FILHO, G.A. de. Agronomía (1967) UFV, Brasil, BR-P27
MS (1980) UFV, Brasil.
Economía Rural.
- MENDEZ, R.F. Agronomía (1981) Un. República, Uruguay. UR-P03
Sistemas Agrícola-Ganaderos.
- MENDIETA, H. Agronomía (1969) UMSS, Bolivia, MS (1979) BO-P02
Utah, USA.
Fisiología Vegetal.

- GARCIA, E.A.C. Agronomía (1969) Córdoba, Colombia, MS (1972) Cali, Colombia, PhD (1978) UFV, Brasil. Economía Agrícola. BR-P26
- GEYMONAT, D. Veterinaria (1966) Un. República, Uruguay, MS (1968) IICA. Bovinos para Carne y Ovinos. UR-P02
- GINGINS, M. Agronomía (1968) UBA, Argentina, Doctorado (1979) Zurich, Suiza. Nutrición Animal. AR-P07
- GOIC MARQUEZ, L. Agronomía (1959) Un. Católica de Chile, Chile, MS (1970) Buenos Aires, Argentina. Utilización de Praderas Perennes. CH-P05
- GOMES, D.T. Agronomía (1970) UFRGS, Brasil, MS (1973) UFRGS, Brasil, PhD (1978) Florida, USA. Sistemas. BR-P14
- GONÇALVES, C.A. Agronomía (1968) EAA, Brasil, MS (1977) UFV, Brasil. Zootecnia. BR-P33
- GRIERSON, J. Agronomía (1967) Un. República, Uruguay, MS (1969) Nebraska, USA, (1971) New England, Australia. Utilización de Pasturas. UR-P03
- GUERRA, A.F. Agronomía (1979) UFV, Brasil, MS (1981) UFV, Brasil. Irrigación y Drenajes. BR-P14
- GUIMARAES FILHO, C. Veterinaria (1964) UFRPE, Brasil, MS (1980) Arizona, USA. Manejo Reproductivo. BR-P15
- INOSTROZA ULLOA, O. Agronomía (1951) Un. Católica de Chile, Chile. Ecología y Manejo de Suelos. CH-P04
- IORCZESKI, E.J. Agronomía (1972) UPF, Brasil, MS (1977) Purdue, USA. Mejoramiento. BR-P14
- KLEE GARCIA, G. Agronomía (1967) Un. de Concepción, Chile. Manejo y Sistemas de Producción. CH-P09
- LANERI, J.L. Veterinaria (1971) Paraguay, MS (1976) New Mexico, USA. Reproducción Animal. BR-P03

- LARREA, D.R. Agronomía (1971) UNS, Argentina, MS (1973) AR-P10
La Plata, Argentina.
Manejo de Bovinos para Carne.
- LAVECCHIA, A. Agronomía (1976) Un. República, Uruguay. UR-P04
Semillas.
- LEAL, J.A. Agronomía (1969) FVC, Brasil, MS (1979) BR-P32
ESAL, Brasil.
Producción Animal.
- LETIELIER ALMEYDA, E. Agronomía (1939) Un. de Chile, Chile. CH-P02
Fertilidad y Manejo de Suelos.
- LIMA, P.R. de A. Agronomía (1977). UFPA, Brasil, MS (1980) BR-P32
ESALQ, Brasil.
Fitotecnia.
- LOEWI, T. Agronomía (1973) UNS, Argentina, MS (1978) AR-P10
UNS, Argentina.
Fertilidad de Suelos.
- LOURENÇO JUNIOR, J. de B. Agronomía (1971) FCAP, Brasil, BR-P16
MS (1978) ESALQ, Brasil.
Sistemas.
- MAEDA, S. Agronomía (1973) UFPR, Brasil. BR-P33
Fitotecnia.
- MALDONADO IBARRA, I. Agronomía (1975) Un. de Concepción, CH-P03
Chile.
Riego y Drenaje.
- MARTINO, D. Agronomía (1982) Un. República, Uruguay. UR-P02
Rotaciones de Cultivos y Pasturas.
- MEDEIROS, C.A.B. Agronomía (1975) UFPEL, Brasil, MS (1982) BR-P14
UFRGS, Brasil.
Fitotecnia.
- MEDRANO, C.A. Veterinaria (1972) UNLP, Argentina, MS AR-P07
(1978) Un. de Chile, Chile.
Fisiología Animal. Reproducción.
- MELO FILHO, G.A. de. Agronomía (1967) UFV, Brasil, BR-P27
MS (1980) UFV, Brasil.
Economía Rural.
- MENDEZ, R.F. Agronomía (1981) Un. República, Uruguay. UR-P03
Sistemas Agrícola-Ganaderos.
- MENDIETA, H. Agronomía (1969) UMSS, Bolivia, MS (1979) BO-P02
Utah, USA.
Fisiología Vegetal.

- MESQUITA, A.N. de. Agronomía (1971) UFSM, Brasil, MS (1980) UFV, Brasil. Economía. BR-P27
- MIENES, J. Agronomía (1981) Un. República, Uruguay. Lechería. UR-P02
- MOLINUEVO, H. Veterinaria (1958) UBA, Argentina, Doctorado (1971) INRA, Francia. Mejoramiento de Bovinos para Carne. AR-P08
- MORALES, D. Agronomía (1974) UMSS, Bolivia, MS (1978) Chapingo, México. Riego y Drenaje. Sistemas de Producción. BO-P01
- MOREIRA, J.R. de A. Agronomía (1978) ESALQ, Brasil. Sistemas. BR-P16
- MOTA, M.G. da C. Agronomía (1970) FCAP, Brasil, MS (1974) ESALQ, Brasil. Sistemas. BR-P16
- NASCIMENTO, C.N. de. Agronomía (1965) FCAP, Brasil, MS (1968) Texas, USA. Sistemas. BR-P16
- NÄSSER, L.C.B. Agronomía (1973) UFV, Brasil, MS (1976) UFV, Brasil, PhD (1982) Pullman, USA. Fitopatología. BR-P14
- NOVOA SÓTO-AGUILAR, R. Agronomía (1963) Un. de Concepción, Chile, MS (1976) California, USA, PhD (1979) California, USA. Ecología y Manejo de Suelos. CH-P02
- OLIVEIRA, J.R. da C. Agronomía (1975) UFMA, Brasil. Pastos Tropicales. BR-P33
- ORMENO NUÑEZ, J. Agronomía (1975) Un. de Chile, Chile, MS (1979) Saskatchewan, Canadá. Control de Malezas. CH-P03
- PEREIRA, E.A. Veterinaria (1971) UFMG, Brasil, MS (1978) ESAL, Brasil. Producción Animal. BR-P14
- PERETTI, M.A. Administración de Empresas (1967) UCCor, Argentina, MS (1970) Iowa, USA. Economía de la Producción Agraria. AR-P24
- PIMENTEL, J.C.M. Agronomía (1974) UFCE, Brasil, MS (1976) Florida, USA. Ecología y Manejo de Pasturas. BR-P32

- PITTALUGA, O. Agronomía (1969) Un. República, Uruguay. UR-P04
Bovinos. Sistemas.
- RAMOS, G.M. Agronomía (1968) UFGOIAS, Brasil, MS (1975) BR-P32
UFV, Brasil.
Zootecnia.
- RISSO, D. Agronomía (1970) Un. República, Uruguay, MS (1979) UR-P02
Virginia, USA.
Sistemas y Utilización de Pasturas.
- ROCHA, C.M.C. da. Agronomía (1973) UFV, Brasil, MS (1977) BR-P14
Kentucky, USA.
Forrajes y Pasturas.
- RODAS, J. Agronomía (1968) Paraguay, MS (1975) Bogotá, PR-P02
Colombia.
Fitomejoramiento.
- RODRIGUEZ, J. Agronomía (1971) UBA, Argentina, PhD (1980) AR-P07
Nebraska, USA.
Mejoramiento de Forrajes. Alfalfa.
- RODRIGUEZ SANCHEZ, N. Agronomía (1965) Un. de Concepción, CH-P03
Chile, MS (1977) North Carolina, USA.
Fertilidad de Suelos.
- ROESSING, A.C. Agronomía (1971) ESALQ, Brasil, MS (1977) BR-P11
ESALQ, Brasil.
Economía Rural.
- ROJAS GARCIA, C. Agronomía (1974) Un. de Chile, Chile, CH-P04
MS (1977) Un. de Chile, Chile.
Manejo y Sistemas de Producción de Carne.
- ROMERO, N.A. Agronomía (1971) UNPam, Argentina, MS (1979) AR-P07
Minnesota, USA.
Manejo de Forrajes. Producción de Pasturas.
- RUIZ NUÑEZ, I. Agronomía (1960) Un. de Concepción, Chile, CH-P01
MS (1967) Virginia, USA, PhD (1972) Virginia, USA.
Planificación e Investigación. Praderas y Bovinos.
- SAAVEDRA, F. Agronomía (1971) UMSS, Bolivia. BO-P09
Producción de Forrajes Tropicales.
- SALOMONI, E. Agronomía (1975) UFRGS, Brasil, MS (1978) BR-P22
ESAL, Brasil.
Manejo Animal.

- SALVIANO, L.M.C. Veterinaria (1970) UFCE, Brasil, MS (1977) North Carolina, USA. Nutrición Animal. BR-P15
- SAMPAIO, N.F. Agronomía (1969) UFPR, Brasil, MS (1976) ESALQ, Brasil. Fitomejoramiento. BR-P33
- SAN JULIAN, R. Agronomía (1981) Un. República, Uruguay. Ovinos. UR-P04
- SAUERESSIG, M.G. Veterinaria (1973) UFSM, Brasil, MS (1980) Queensland, Australia. Manejo Animal. BR-P14
- SAUERESSIG, T.M. Veterinaria (1973) UFRPE, Brasil, MS (1980) Queensland, Australia. Sanidad Animal. BR-P14
- SCHREINER, H.G. Agronomía (1942) ESALQ, Brasil, MS (1970) UFRGS, Brasil. Sistemas Agroforestales. BR-P34
- SENIGAGLIESE, C. Agronomía (1968) UNPam, Argentina, MS (1973) Chapingo, México. Manejo y Productividad de Cultivos. AR-P30
- SERRAO, E.A.S. Agronomía (1965) FCAP, Brasil, PhD (1976) Florida, USA. Sistemas. BR-P16
- SIEBALD SCHWERTER, E. Agronomía (1973) Un. de Chile, Chile. Manejo de Bovinos para Carne. CH-P05
- SILVA, A.F. da. Agronomía (1967) ESAL, Brasil, MS (1974) UFV, Brasil. Fitotecnia. BR-P09
- SILVA, J. Agronomía (1978) Un. República, Uruguay, MS (en curso) Un. Católica de Chile, Chile. Ovinos. Sistemas. UR-P04
- SILVA NETTO, F.G. da. Veterinaria (1972) UFSM, Brasil. Parasitología. Nutrición. BR-P33
- SOARES, J.G.G. Agronomía (1962) UFRPE, Brasil, MS (1980) Arizona, USA. Manejo de Pasturas. BR-P15
- SOUSA, F.B. de. Agronomía (1972) UFCE, Brasil, MS (1981) Missouri, USA. Germoplasma de Forrajes. BR-P14

- SPEHAR, C.R. Agronomía (1973) ESAL, Brasil, MS (1977) Wisconsin, USA. Mejoramiento y Manejo. BR-P14
- SYMONDS, R. Agronomía (1970) Un. República, Uruguay. Rotaciones de Cultivos y Pasturas. UR-P02
- TEXEIRA NETO, J.F. Agronomía (1967) FCAP, Brasil, MS (1977) UFV, Brasil. Sistemas. BR-P16
- THOMAS, D. Agricultura (1966) Gales, PhD (1974) Oxford, Inglaterra. Evaluación de Pasturas. BR-P14
- TOSSO TORRES, J. Agronomía (1967) Un. de Concepción, Chile, MS (1972) Utah, USA, PhD (1979) California, USA. Riego y Drenaje. CH-P01
- URBEN FILHO, G. Agronomía (1973) UFRPE, Brasil, MS (1979) UFV, Brasil. Manejo y Prácticas Culturales. BR-P14
- VALLE, C.B. do. Agronomía (1973) ESALQ, Brasil, MS (1977) Iowa, USA. Forrajes. BR-P06
- VAZ MARTINS, D. Agronomía (1965) Un. República, Uruguay, MS (1967) IICA. Cría y Engorde. Utilización de Pasturas. UR-P02
- VIANNA, J.H.U. Veterinaria (1976) UFSM, Brasil, MS (1982) UFMG, Brasil. Producción Animal. BR-P14
- VYHMEISTER BUTENDIECK, H. Agronomía (1977) Un. de Concepción, Chile. Modelación. CH-P03
- ZAMBRANA, F. Agronomía (1975) UMSS, Bolivia, MS (1979) Turrialba, Costa Rica. Sistemas de Producción. BO-P01
- ZANNIER, F. Agronomía (1969) UMSS, Bolivia, MS (1981) Puerto Rico. Pasturas Tropicales. BO-P07
- ZAPATA, E. Agronomía (1965) UMSS, Bolivia, MS (1973) Utah, USA. Forrajes y Producción Animal. Sistemas de Producción. BO-P01
- ZOBY, J.L.F. Agronomía (1965) UFRPE, Brasil, MS (1967) UFV, Brasil, PhD (1981) Londres, Inglaterra. Evaluación de Pasturas. Nutrición Animal. BR-P14

información y documentación

abiosin... 1/2000...

- ACOSTA HOYOS, L.E. Bibliotecología (1961) Medellín, Colombia, MS (1977) USP, Brasil. Información y Documentación. BR-101
- ALBERGONE, N. Bibliotecología (1978) UEL, Brasil. Información y Documentación. BR-126
- ALMEIDA, I.M. Bibliotecología (1976) UnB, Brasil. Información y Documentación. BR-101
- ALTAMIRANO SAGREDO, S. Agronomía (1975) Un. Católica de Valparaíso, Chile. Comunicaciones. CH-102
- ALTMANN MORAN, J.C. Agronomía (1969) Un. de Concepción, Chile. Divulgación y Comunicación. CH-103
- ARAUJO, M.M.A. Bibliotecología (1972) UFCE, Brasil. Información y Documentación. BR-101
- BAREIRO DE SANCHEZ, M.E. Agronomía (1969) Paraguay. Información y Documentación. PR-102
- BARROS, Z.P. do R. Bibliotecología (1972) UFPA, Brasil. Información y Documentación. BR-114
- BATISTA, W.M. Bibliotecología (1978) UFPA, Brasil. Información y Documentación. BR-104
- BENITEZ, E.C. de. Pedagogía (1982) Paraguay. Documentación y Biblioteca. PR-104
- BETIOL, E.M. Bibliotecología (1969) UFPE, Brasil. Información y Documentación. BR-117
- BIAVA, M. de L. Bibliotecología (1977) FESC, Brasil. Información y Documentación. BR-130
- BICALHO, M.D. Bibliotecología (1970) UFMG, Brasil, MS (1978) Dalhousie, Australia. Información y Documentación. BR-101
- BRAVO MAECHTIG, V. Bibliotecología (1975) Un. de Chile, Chile, Especialización (1976) Argentina, (1978) Colombia, (1980) Colombia. Biblioteca. CH-102

- BRUM, A.R. Bibliotecología (1974) UFF, Brasil. BR-125
Información y Documentación.
- CABALLERO, P.N. Bibliotecología (1976) Paraguay. PR-105
Documentación y Biblioteca.
- CARVALHO, E.R. de. Bibliotecología (1944) BNRJ, Brasil. BR-117
Información y Documentación.
- CASARAVILLA, N.A. Agronomía (1950) UBA, Argentina, AR-105
Especialización (1967, 1971) Francia.
Información y Documentación.
- CASSILHA, C.L. Bibliotecología (1975) UFPR, Brasil. BR-134
Información y Documentación.
- CERRI, F. Bibliotecología (1978) Uruguay. UR-102
Biblioteca Central.
- CHAPARRO KAUFMAN, P. Bibliotecología (1978) Un. de CH-102
Chile, Chile.
Biblioteca.
- CORDEIRO, P.P. Bibliotecología (1965) UFF, Brasil, BR-101
MS (1977) Tennessee, USA.
Información y Documentación.
- COSTA, A.F. de F.E. Bibliotecología (1977) UFCE, Brasil. BR-105
Información y Documentación.
- COSTA, S.L.L. Bibliotecología (1975) UFPA, Brasil. BR-116
Información y Documentación.
- COSTA NOVO, P.N. da. Bibliotecología (1972) FUA, Brasil. BR-110
Información y Documentación.
- DAMASIO, J.S. Bibliotecología (1975) UFBA, Brasil. BR-121
Información y Documentación.
- DELAIBERA, A.N. Bibliotecología (1973) USP, Brasil. BR-104
Información y Documentación.
- DUARTE, B. Profesorado Superior de Educación () PR-106
Paraguay.
Documentación y Biblioteca.
- DUTRA, R.M.M. Bibliotecología (1971) UFPA, Brasil. BR-118
Información y Documentación.
- ELSO GALANO, S. Bibliotecología (1958) Un. de Chile, CH-102
Chile, MS (1961) Davis, USA.
Información y Documentación.

- FERREIRA, M.T.R. Bibliotecología (1974) UFMG, Brasil. BR-109
 Información y Documentación.
- FLEITAS DE FATECHA, L. Bibliotecología (en curso) Paraguay. PR-102
 Documentación y Biblioteca.
- FRITSCHER, L.M. Bibliotecología (1976) UnB, Brasil. BR-111
 Información y Documentación.
- GATO, R.F. Bibliotecología (1977) UFPE, Brasil. BR-120
 Información y Documentación.
- GOMES, N.M.S. Bibliotecología (1977) UFPB, Brasil. BR-103
 Información y Documentación.
- GRAY OLIVARES, W. Bibliotecología (1976) Un. de Chile, CH-102
 Chile.
 Biblioteca.
- GROVE VALENZUELA, H. Agronomía (1944) Un. de Chile, CH-102
 Chile, MS (1956) California, USA, PhD (1960)
 Purdue, USA.
 Manejo de Praderas. Comunicaciones.
- GUIMARAES, W.G. Bibliotecología (1975) UnB, Brasil. BR-101
 Información y Documentación.
- INOSTROZA DELGADO, M.C. Bibliotecología (1976) CH-104
 Un. de Chile, Chile.
 Biblioteca.
- KURIHARA, M.H. Bibliotecología (1977) FUEL, Brasil. BR-101
 Información y Documentación.
- LEAO, M.R.M. Bibliotecología (1971) UFPA, Brasil, MS BR-118
 (en curso) UFRJ, Brasil.
 Información y Documentación.
- LIMA, B.A. de. Bibliotecología (1977) EBDSC, Brasil. BR-111
 Información y Documentación.
- LIMA, M. de F.B.F. Bibliotecología (1973) UFCE, Brasil. BR-124
 Información y Documentación.
- LIRA, C.L. Bibliotecología (1977) UnB, Brasil. BR-101
 Información y Documentación.
- LONGO, R.M.J. Bibliotecología (1974) UFF, Brasil, MS BR-114
 (1978) Dalhousie, Australia.
 Información y Documentación.

- BRUM, A.R. Bibliotecología (1974) UFF, Brasil. BR-125
Información y Documentación.
- CABALLERO, P.N. Bibliotecología (1976) Paraguay. PR-105
Documentación y Biblioteca.
- CARVALHO, E.R. de. Bibliotecología (1944) BNRJ, Brasil. BR-117
Información y Documentación.
- CASARAVILLA, N.A. Agronomía (1950) UBA, Argentina, AR-105
Especialización (1967, 1971) Francia.
Información y Documentación.
- CASSILHA, C.L. Bibliotecología (1975) UFPR, Brasil. BR-134
Información y Documentación.
- CERRI, F. Bibliotecología (1978) Uruguay. UR-102
Biblioteca Central.
- CHAPARRO KAUFMAN, P. Bibliotecología (1978) Un. de CH-102
Chile, Chile.
Biblioteca.
- CORDEIRO, P.P. Bibliotecología (1965) UFF, Brasil, BR-101
MS (1977) Tennessee, USA.
Información y Documentación.
- COSTA, A.F. de F.E. Bibliotecología (1977) UFCE, Brasil. BR-105
Información y Documentación.
- COSTA, S.L.L. Bibliotecología (1975) UFPA, Brasil. BR-116
Información y Documentación.
- COSTA NOVO, P.N. da. Bibliotecología (1972) FUA, Brasil. BR-110
Información y Documentación.
- DAMASIO, J.S. Bibliotecología (1975) UFBA, Brasil. BR-121
Información y Documentación.
- DELAUBIERA, A.N. Bibliotecología (1973) USP, Brasil. BR-104
Información y Documentación.
- DUARTE, B. Profesorado Superior de Educación () PR-106
Paraguay.
Documentación y Biblioteca.
- DUTRA, R.M.M. Bibliotecología (1971) UFPA, Brasil. BR-118
Información y Documentación.
- ELSO GALANO, S. Bibliotecología (1958) Un. de Chile, CH-102
Chile, MS (1961) Davis, USA.
Información y Documentación.

- FERREIRA, M.T.R. Bibliotecología (1974) UFMG, Brasil. BR-109
Información y Documentación.
- FLEITAS DE FATECHA, L. Bibliotecología (en curso) Paraguay. PR-102
Documentación y Biblioteca.
- FRITSCHER, L.M. Bibliotecología (1976) UnB, Brasil. BR-111
Información y Documentación.
- GATO, R.F. Bibliotecología (1977) UFPE, Brasil. BR-120
Información y Documentación.
- GOMES, N.M.S. Bibliotecología (1977) UFPB, Brasil. BR-103
Información y Documentación.
- GRAY OLIVARES, W. Bibliotecología (1976) Un. de Chile, CH-102
Chile.
Biblioteca.
- GROVE VALENZUELA, H. Agronomía (1944) Un. de Chile, CH-102
Chile, MS (1956) California, USA, PhD (1960)
Purdue, USA.
Manejo de Praderas. Comunicaciones.
- GUIMARAES, W.G. Bibliotecología (1975) UnB, Brasil. BR-101
Información y Documentación.
- INOSTROZA DELGADO, M.C. Bibliotecología (1976) CH-104
Un. de Chile, Chile.
Biblioteca.
- KURIHARA, M.H. Bibliotecología (1977) FUEL, Brasil. BR-101
Información y Documentación.
- LEAO, M.R.M. Bibliotecología (1971) UFPA, Brasil, MS BR-118
(en curso) UFRJ, Brasil.
Información y Documentación.
- LIMA, B.A. de. Bibliotecología (1977) EBDSC, Brasil. BR-111
Información y Documentación.
- LIMA, M. de F.B.F. Bibliotecología (1973) UFCE, Brasil. BR-124
Información y Documentación.
- LIRA, C.L. Bibliotecología (1977) UnB, Brasil. BR-101
Información y Documentación.
- LONGO, R.M.J. Bibliotecología (1974) UFF, Brasil, MS BR-114
(1978) Dalhousie, Australia.
Información y Documentación.

- LOPES, A. de S.A. Bibliotecología (1977) UnB, Brasil. BR-101
Información y Documentación.
- LOPES, M. de F. da P. Bibliotecología (1971) UFCE, Brasil. BR-132
Información y Documentación.
- LUZ, M.C.P. da. Bibliotecología (1966) UFBA, Brasil. BR-115
Información y Documentación.
- MACHADO, E.C. Bibliotecología (1977) UnB, Brasil. BR-119
Información y Documentación.
- MACHADO, U.D. Agronomía (1963) ESAL, Brasil, MS (1967) Turrialba, Costa Rica. BR-101
Información y Documentación.
- MARON, R.G. Bibliotecología (1969) UFRGS, Brasil. BR-112
Información y Documentación.
- MARRAPODI, H. Agronomía (1972) Un. República, Uruguay, MA (1979) Michigan, USA. UR-101
Información y Documentación.
- MARTINS, M.D.L. Bibliotecología (1974) UnB, Brasil. BR-101
Información y Documentación.
- MARTINS, M.R.C. Bibliotecología (1978) UFRGS, Brasil. BR-123
Información y Documentación.
- MARTINS, M.S. Bibliotecología (1978) UFF, Brasil. BR-107
Información y Documentación.
- MATOS, M. de M. Bibliotecología (1971) UFPB, Brasil, MS (1978) Dalhousie, Australia. BR-118
Información y Documentación.
- MAYRINK, P.T. Bibliotecología (1970) UFMG, Brasil, MS (en curso) Denver, USA. BR-112
Información y Documentación.
- MELO, M.F. de. Bibliotecología (1977) UnB, Brasil. BR-114
Información y Documentación.
- MESQUITA, S.G.C. de. Bibliotecología (1977) UnB, Brasil. BR-101
Información y Documentación.
- METTEL, C.M. Bibliotecología (1951) Wisconsin, USA, MS (1958) Wisconsin, USA. BR-101
Información y Documentación.

- MOREIRA, C. de F.L. Bibliotecología (1976) UnB, Brasil. Información y Documentación. BR-101
- NASSAR, N.L. Bibliotecología (1967) UFPA, Brasil. Información y Documentación. BR-116
- NOCETI, M. Bibliotecología (1965) Un. República, Uruguay, MS (1978) UFRJ, Brasil. Información y Documentación. BR-101
- OLIVEIRA, H.A. de. Bibliotecología (1976) UnB, Brasil. Información y Documentación. BR-101
- OLIVEIRA, M. da C. Bibliotecología (1951) UFMG, Brasil, MS (1962) IICA. Información y Documentación. BR-101
- OLIVEIRA, M.J. de. Bibliotecología (1976) UnB, Brasil. Información y Documentación. BR-101
- OLMEDO, T. de. Agronomía (1978) Paraguay. Biblioteca. PR-103
- PACHECO, I.Z. Bibliotecología (1977) UFSC, Brasil. Información y Documentación. BR-112
- PANIAGUA, M. Bachillerato (1980) Paraguay, Ciencias Contables (en curso) Paraguay. Biblioteca. PR-104
- PEDREIRA, R.E.L.A. Bibliotecología (1971) UnB, Brasil, MS (1981) USP, Brasil. Información y Documentación. BR-101
- PEREIRA, C.M.L. Bibliotecología (1970) UFPA, Brasil. Información y Documentación. BR-116
- PISANELLI, R.C. Bibliotecología (1973) EBDSC, Brasil. Información y Documentación. BR-131
- PONTELLO, R.R. Bibliotecología (1980) FESOM, Brasil. Información y Documentación. BR-109
- PONTUAL, M. de A.C. Bibliotecología (1974) UFPA, Brasil. Información y Documentación. BR-101
- POST, E.E. Bibliotecología (1977) UFSC, Brasil. Información y Documentación. BR-113

- RODRIGUEZ, A. Administración (en curso) Paraguay. PR-106
Biblioteca.
- SABELLE ROSS, P. Agronomía (1975) Un. Austral, Chile. CH-105
Divulgación.
- SALDANHA, E.M. Bibliotecología (1975) UFBA, Brasil. BR-107
Información y Documentación.
- SAMANIEGO, G. Bachillerato (1979) Paraguay. PR-106
Documentación y Biblioteca.
- SAN JUAN HOYOS, A. Agronomía (1952) Un. de Chile, Chile, CH-101
MS (1958) California, USA.
Mejoramiento y Manejo de Praderas. Información
y Documentación.
- SANTANDER EYHERAMENDI, J. Agronomía (1974) Un. CH-104
Austral, Chile.
Economía de la Producción Agropecuaria.
- SANTOS, M.A.U.C.O. Bibliotecología (1973) USP, Brasil. BR-106
Información y Documentación.
- SANTOS, W.C. dos. Bibliotecología (1972) FUA, Brasil. BR-110
Información y Documentación.
- SCARPATI, A.G. Agronomía (1952) UBA, Argentina, MS (1966) AR-130
Iowa, USA.
Información Agrícola.
- SILVEIRA, R. Bibliotecología (1974) UnB, Brasil, MS (1978) BR-101
Dalhousie, Australia.
Información y Documentación.
- SIMBRON, M. Bibliotecología (en curso) Paraguay. PR-106
Documentación y Biblioteca.
- SOARES, M.R.J. Bibliotecología (1971) UFPA, Brasil. BR-106
Información y Documentación.
- SOUZA, M. da P.N. de. Bibliotecología (1972) UFBA, BR-108
Brasil, MS (en curso) UFRJ, Brasil.
Información y Documentación.

- SPERRY, S. Bibliotecología (1973) UFRGS, Brasil. BR-125
Información y Documentación.
- SPINA, J.B. Bibliotecología (1977) UnB, Brasil. BR-122
Información y Documentación.
- VALOIS, E.C. Bibliotecología (1976) UFMA, Brasil. BR-129
Información y Documentación.
- VASCONCELOS, E. de L. Bibliotecología (1976) UEL, Brasil. BR-127
Información y Documentación.
- VAZ PEREIRA, I.C. Bibliotecología (1978) UFPA, Brasil. BR-116
Información y Documentación.
- VILLARROEL, M. Agronomía (1950) Chuquisaca, Bolivia. BD-101
Información y Documentación.
- WIGGERS, M.S. Bibliotecología (1976) FESC, Brasil. BR-113
Información y Documentación.
- WORONKOFF, L. Bibliotecología (1979) UFPR, Brasil. BR-133
Información y Documentación.

BR-132

WILSON

BR-133

197

BR-134

WILSON

WILSON

197

WILSON

197

WILSON

BR-135

WILSON

BR-136

WILSON

BR-137

WILSON

**adiestramiento
(capacitación)**

of time (see
(see also)

- ANDRADE, J.E.B. Psicología (1972) UnB, Brasil, MS (1977) Florida, USA, PhD (1979) Florida, USA.
Investigación, Planificación y Evaluación. BR-C01
- BARBOSA, M.M. de P. Administración de Empresas (1971) UFPE, Brasil.
Seguimiento de Programas. BR-C01
- BONILLA ESPINDOLA, S. Agronomía (1957) Un. de Chile, Chile, MS (1963) California, USA, PhD (1976) California, USA.
Nutrición Animal. Adiestramiento de Personal. CH-C01
- BORELLI, J.C. Agronomía (1953) UNLP, Argentina, MS (1960) IICA, Costa Rica.
Capacitación. AR-C54
- CALZOLARI, A. Agronomía (1970) UNLP, Argentina, MS (1975) La Plata, Argentina.
Mejoramiento de Trigo. AR-C30
- COQUEIRO, E.P. Agronomía (1961) ESAL, Brasil, MS (1974) UFV, Brasil.
Recursos Humanos. BR-C01
- CUBILLOS PLAZA, G. Agronomía (1957) Un. de Chile, Chile, PhD (1974) Cornell, USA.
Fitomejoramiento. Adiestramiento de Personal. CH-C01
- DUARTE, L.B. Ciencias Contables (1976) CEUB, Brasil.
Ejecución de Programas. BR-C01
- FERREIRA, M. de L.L. Psicología (1975) UnB, Brasil.
Ejecución de Programas. BR-C01
- GIL, E. Agronomía (1964) UBA, Argentina, PhD (1968) Ohio, USA.
Nutrición Animal. AR-C08
- GONZALEZ, E. Agronomía (1967) UNS, Argentina, MS (1972) Reading, Inglaterra.
Manejo de Forrajeras. AR-C08
- LEITE, M. da C.G. Letras (1975) CEUB, Brasil, Especialización (1981) UFV, Brasil.
Desarrollo y Administración de Recursos Humanos. Seguimiento y Análisis. BR-C01
- LIMA, S.M.V. Psicología (1976) UnB, Brasil, MS (1979) UnB, Brasil.
Planificación y Evaluación. BR-C01

- MARZOCCA, A. Agronomía (1949) UBA, Argentina. AR-C01
Botánica. Educación Agrícola.
- MEDEIROS, H. de M. Psicología (1970) UnB, Brasil. BR-C01
Planificación y Seguimiento.
- NACFUR, A. Economía (1974) CEUB, Brasil. BR-C01
Administración de Adiestramiento.
- ORTIZ ROJAS, C. Agronomía (1973) Un. Católica de Valparaíso, CH-C01
Chile, MS (en curso) Un. Católica de Chile, Chile.
Economía Agraria. Evaluación Social de Proyectos.
- PAULEN, A. Von der. Agronomía (1957) UBA, Argentina, PhD AR-C30
(1969) California, USA.
Genética Vegetal.
- QUIRINO, T.R. Historia (1963) UFPE, Brasil, MS (1970) USP, BR-C01
Brasil, PhD (1975) Wisconsin, USA.
Investigación, Planificación y Evaluación.
- RAMAGEN, S.P. Letras (1972) CEUB, Brasil, MS (1977) BR-C01
Wisconsin, USA.
Administración de Recursos Humanos.
- SANTOS, S. Agronomía (1950) UBA, Argentina, MS (1968) AR-C08
Texas, USA.
Economía de la Producción Agrícola.
- SOZA PARRAGUE, R. Agronomía (1966) Un. Católica de Chile, CH-C01
Chile, MS (1970) Nebraska, USA, PhD (1973) Nebraska,
USA, Postdoctorado (1975) CIMMYT, México.
Transferencia de Tecnología.
- UBERHUAGA, E. Agronomía (1975) UMSS, Bolivia. BO-C01
Planificación y Desarrollo Rural. Adiestramiento.
- URBIETA, C. Agronomía (1969) Paraguay, MS (1977) New PR-C01
Mexico, USA.
Economía Agrícola. Programación.
- WALSH, B.P. Filosofía (1971) UFCE, Brasil, MS (1975) BR-C01
Londres, Inglaterra.
Planificación y Docencia en Inglés.

INDICE DE UNIDADES DE INVESTIGACION

(centros y estaciones experimentales)

1. The first part of the document is a list of names and addresses of the members of the committee.

2. The second part of the document is a list of names and addresses of the members of the committee.

INSTITUTO NACIONAL DE TECNOLOGIA AGROPECUARIA - INTA

Unidades Investigación-AR

ARGENTINA - AR

01	DIRECCION NACIONAL (DN)	Rivadavia 1439 Buenos Aires (C.P. 1033)	Teléfono 38-6082
02	DIRECCION NACIONAL ASISTENTE DE INVESTIGACIONES (DNAI)	Rivadavia 1439 Buenos Aires (C.P. 1033)	Teléfono 38-2077
03	DIRECCION NACIONAL ASISTENTE DE INVESTIGACIONES ESPECIALES (DNAIE)	Rivadavia 1439 Buenos Aires (C.P. 1033)	Teléfono 37-7430
04	DIRECCION NACIONAL ASISTENTE DE EXTENSION Y FOMENTO (DNAEF)	Rivadavia 1439 Buenos Aires (C.P. 1033)	Teléfono 38-8169
05	DIRECCION NACIONAL ASISTENTE DE PROGRAMACION Y EVALUACION (DINAPE)	Alsina 1407 Buenos Aires (C.P. 1088)	Teléfono 38-5973 38-7185
06	ALTO VALLE DE RIO NEGRO (Estación Experimental Regional Agropecuaria)	CASILLA DE CORREO 52 General Roca (C.P. 8332) Río Negro	Teléfono (0941) 22248 (General Roca)
07	ANGUIL (Estación Experimental Regional Agropecuaria)	CASILLA DE CORREO 11 Anguil (C.P. 6326) La Pampa	Teléfono 7 (Anguil)
08	BALCARCE (Estación Experimental Regional Agropecuaria)	CASILLA DE CORREO 276 Balcarce (C.P. 7620) Buenos Aires	Teléfono (0266) 2040 al 2042 (Balcarce)
09	BELLA VISTA (Estación Experimental Agropecuaria)	Bella Vista (C.P. 3432) Corrientes	Teléfono 42 (Bella Vista)
10	BORDENAVE (Estación Experimental Agropecuaria)	CASILLA DE CORREO 44 Bordenave (C.P. 8187) Buenos Aires	Teléfono 15 (Bordenave)

11	CATAMARCA (Estación Experimental Agropecuaria)	CASILLA DE CORREO 25 Tres Puentes (C.P. 4700) Catamarca	Teléfono 33 (Tres Puentes)
12	COLONIA BENITEZ (Estación Experimental Agropecuaria)	CASILLA DE CORREO 14 Colonia Benítez (C.P. 3505) Provincia del Chaco	Teléfono 5 (Colonia Benítez)
13	CONCEPCION DEL URUGUAY (Estación Experimental Agropecuaria)	CASILLA DE CORREO 6 Concepción del Uruguay (C.P. 3260) Entre Ríos	Teléfono 2789 (Concepción del Uruguay)
14	CONCORDIA (Estación Experimental Agropecuaria)	CASILLA DE CORREO 34 Concordia (C.P. 3200) Entre Ríos	Teléfono 4027 (Concordia)
15	CORRIENTES (Estación Experimental Regional Agropecuaria)	CASILLA DE CORREO 57 Corrientes (C.P. 3400)	Teléfono (0712) 65011
16	DELTA DEL PARANA (Estación Experimental Agropecuaria)	CASILLA DE CORREO 14 Tigre, Delta del Paraná	Teléfono 749-9162
17	EL COLORADO (Estación Experimental Agropecuaria)	CASILLA DE CORREO 5 El Colorado (C.P. 3603) Formosa	Teléfono 80004 (El Colorado)
18	FAMAILLA (Estación Experimental Regional Agropecuaria)	CASILLA DE CORREO 9 Famailiá (C.P. 4123) San Miguel de Tucumán	Teléfono 48 y 49 (Famailiá)
19	HILARIO ACASUBI (Estación Experimental Agropecuaria)	CASILLA DE CORREO 44 Hilario Acasubi (C.P. 8142) Buenos Aires	Teléfono 1 (Hilario Acasubi)
20	LA BANDA (Estación Experimental Agropecuaria)	CASILLA DE CORREO 1 Santiago del Estero (C.P. 4300) La Banda	Teléfono 7095 (Santiago del Estero)
21	LA CONSULTA (Estación Experimental Agropecuaria)	CASILLA DE CORREO 8 La Consulta (C.P. 5567) Provincia de Mendoza	Teléfono 130 (La Consulta)

22	LAS BREÑAS (Estación Experimental Agropecuaria)	CASILLA DE CORREO 38 Las Breñas (C.P. 3722) Provincia del Chaco	Teléfono (38-0713) 60033
23	MANFREDI (Estación Experimental Agropecuaria)	Manfredi (C.P. 5988) Córdoba	Teléfono 1 y 4 (Manfredi) Central Oncativo 6449
24	MARCOS JUAREZ (Estación Experimental Regional Agropecuaria)	CASILLA DE CORREO 21 Marcos Juárez (C.P. 2580) Córdoba	Teléfono (0472) 25001
25	MENDOZA (Estación Experimental Regional Agropecuaria)	CASILLA DE CORREO 3 Luján de Cuyo (C.P. 5507) Mendoza	Teléfono (061) 960300 (Chacras de Coria)
26	MERCEDES (Estación Experimental Agropecuaria)	CASILLA DE CORREO 38 Mercedes (C.P. 3470) Corrientes	Teléfono 392 (Mercedes)
27	MISIONES (Estación Experimental Agropecuaria)	CASILLA DE CORREO 6 Misiones (C.P. 3313)	Teléfono 12 (Misiones) (0751)-2372*
28	OLIVEROS (Estación Experimental Agropecuaria)	CASILLA DE CORREO 4 Oliveros (C.P. 2206) Santa Fe	Teléfono (0476) 98010 98011
29	PARANA (Estación Experimental Regional Agropecuaria)	CASILLA DE CORREO 128 Paraná (C.P. 3100) Entre Ríos	Teléfono 24940 y 24941
30	PERGAMINO (Estación Experimental Regional Agropecuaria)	CASILLA DE CORREO 31 Pergamino (C.P. 2700) Buenos Aires	Teléfono 2057, 2058 y 3335 (Pergamino)
31	PRESIDENCIA ROQUE S. PEÑA (Estación Experimental Regional Agropecuaria)	CASILLA DE CORREO 164 P. Roque S. Peña (C.P. 3700) Provincia del Chaco	Teléfono (0714) 21722 21781

* Este teléfono pertenece al convenio Argentino - Alemán, se pueden dejar mensajes en casos de urgencia.

32	RAFAELA (Estación Experimental Regional Agropecuaria)	CASILLA DE CORREO 22 Rafaela (C.P. 2300) Santa Fe	Teléfono 23929, 22808 y 22809 (Rafaela)
33	RAMA CAIDA (Estación Experimental Agropecuaria)	CASILLA DE CORREO 79 San Rafael (C.P. 5600) Mendoza	Teléfono 47 y 48
34	RECONQUISTA (Estación Experimental Agropecuaria)	CASILLA DE CORREO 1 Reconquista (C.P. 3560) Santa Fe	Teléfono (0776) 20117 (Reconquista)
35	SALTA (Estación Experimental Regional Agropecuaria)	CASILLA DE CORREO 228 Salta (C.P. 4400)	Teléfono (087) 221585 1 (Cerrillos)
36	SAN CARLOS DE BARILOCHE (Estación Experimental Regional Agropecuaria)	CASILLA DE CORREO 277 San Carlos de Bariloche (C.P. 8400) Río Negro	Teléfono (0944) 22731 24990 24991
37	SAN JUAN (Estación Experimental Agropecuaria)	Apartado Interno Aberastain Pocito, San Juan (C.P. 5427)	Teléfono 79 (Pocito)
38	SAN LUIS (Estación Experimental Agropecuaria)	CASILLA DE CORREO 17 Villa Mercedes (C.P. 5730) San Luis	Teléfono 1916 (Villa Mercedes)
39	SAN PEDRO (Estación Experimental Agropecuaria)	CASILLA DE CORREO 43 San Pedro (C.P. 2930) Buenos Aires	Teléfono Rural 7
40	TRELEW (Estación Experimental Agropecuaria)	CASILLA DE CORREO 88 Trelew (C.P. 9100) Chubut	Teléfono (0965) 20558
41	CHACRA DE BARROW (Chacra Experimental)	CASILLA DE CORREO 216 Tres Arroyos (C.P. 7500) Buenos Aires	Teléfono 3734 (Tres Arroyos)

<p>42 DEPTO. DE GENETICA (Centro Nacional de Investigaciones Agropecuarias) (Centro de Investigaciones en Ciencias Agronómicas)</p>	<p>CASILLA DE CORREO 25 Castelar (C.P. 1712) Buenos Aires</p>	<p>Teléfono 621-0805 621-0772</p>
<p>43 DEPTO. DE INGENIERIA RURAL (Centro Nacional de Investigaciones Agropecuarias) (Centro de Investigaciones en Ciencias Agronómicas)</p>	<p>CASILLA DE CORREO 25 Castelar (C.P. 1712) Buenos Aires</p>	<p>Teléfono 665-0495 665-0450 665-0541</p>
<p>44 DEPTO. DE MICROBIOLOGIA (Centro Nacional de Investigaciones Agropecuarias) (Centro de Investigaciones en Ciencias Agronómicas)</p>	<p>CASILLA DE CORREO 25 Castelar (C.P. 1712) Buenos Aires</p>	<p>Teléfono 621-0670 621-1701</p>
<p>45 DEPTO. DE PATOLOGIA VEGETAL (Centro Nacional de Investigaciones Agropecuarias) (Centro de Investigaciones en Ciencias Agronómicas)</p>	<p>CASILLA DE CORREO 25 Castelar (C.P. 1712) Buenos Aires</p>	<p>Teléfono 621-1683 621-1534</p>
<p>46 DEPTO. DE PATOLOGIA ANIMAL (Centro Nacional de Investigaciones Agropecuarias) (Centro de Investigaciones en Ciencias Veterinarias)</p>	<p>CASILLA DE CORREO 25 Castelar (C.P. 1712) Buenos Aires</p>	<p>Teléfono 621-0443 621-0457</p>
<p>47 DEPTO. DE VIROLOGIA (Centro Nacional de Investigaciones Agropecuarias) (Centro de Investigaciones en Ciencias Veterinarias)</p>	<p>CASILLA DE CORREO 25 Castelar (C.P. 1712) Buenos Aires</p>	<p>Teléfono 621-1278 621-1447</p>

48	DEPTO. DE ZOONOSIS (Centro Nacional de Investigaciones Agropecuarias) (Centro de Investigaciones en Ciencias Veterinarias)	CASILLA DE CORREO 25 Castelar (C.P. 1712) Buenos Aires	Teléfono 621-1289
49	DEPTO. DE BOTANICA (Centro Nacional de Investigaciones Agropecuarias) (Centro de Investigaciones en Recursos Naturales)	CASILLA DE CORREO 25 Castelar (C.P. 1712) Buenos Aires	Teléfono 621-0840 621-0281 621-1819
50	DEPTO. DE SUELOS (Centro Nacional de Investigaciones Agropecuarias) (Centro de Investigaciones en Recursos Naturales)	CASILLA DE CORREO 25 Castelar (C.P. 1712) Buenos Aires	Teléfono 621-1873 621-1448
51	UNIDAD FISIOLÓGICA VEGETAL (Centro Nacional de Investigaciones Agropecuarias) (Centro de Investigaciones en Recursos Naturales)	CASILLA DE CORREO 25 Castelar (C.P. 1712) Buenos Aires	Teléfono 621-1057
52	DEPTO. DE ESTADISTICA (Centro Nacional de Investigaciones Agropecuarias)	CASILLA DE CORREO 25 Castelar (C.P. 1712) Buenos Aires	Teléfono 621-0017 621-1174
53	DEPTO. DE ECONOMIA	Alsina 1407 Buenos Aires (C.P. 1088)	Teléfono 38-5973 38-7185
54	DEPTO. DE ESPECIALIZACION (DN)	Uruguay 16, Piso 2 Buenos Aires	Teléfono 37-4790

INSTITUTO BOLIVIANO DE TECNOLOGIA AGROPECUARIA - IBTA

BOLIVIA - BO

01	SEDE	Avda. Camacho 1471 Pisos 5 y 6 La Paz	Casilla 5783 La Paz Teléfono 374291 y 374289
02	BELEN	Provincia de Ormasuyos La Paz	Casilla 5783 La Paz
03	PATACAMAYA	Provincia Aroma La Paz	Casilla 5783 La Paz
04	SAPECHO	Provincia Sud Yungas La Paz	Casilla 5783 La Paz
05	COROICO	Provincia Nor Yungas La Paz	Casilla 5783 La Paz
06	TORALAPA	Provincia Arani Cochabamba	Casilla 3299 Cochabamba
07	SAN BENITO	Provincia Punata Cochabamba	Casilla 3299 Cochabamba
08	LA JOTA	Provincia Chapare Cochabamba	Casilla 3299 Cochabamba
09	CHIPIRIRI	Provincia Chapare Cochabamba	Casilla 3299 Cochabamba
10	CHINOLI	Provincia Saavedra Potosí	Casilla 366 Potosí
11	GRAN CHACO YACUIBA	Provincia Gran Chaco Tarija	Casilla 49 Yacuíba

Casilla 247
Riberalta

Casilla 374

Provincia Vaca Díez
Beni

Beni

RIBERALTA

OFICINA
REGIONAL BENI

12

13

EMPRESA BRASILEIRA DE PESQUISA AGROPECUARIA - EMBRAPA

BRASIL - BR

01	SEDE	Ed. Super Center Venancio 2000, Q.08, Bloco "B" Nº 50, 6º/9º Andares e 2º Subsolo Setor Comercial Sul CAIXA POSTAL 1316 70333 Brasília DF	Telefone (061) 225-3870 Telex 061.1620
02	REP. SAO PAULO	Av. Brigadeiro Faria Lima 1390, 1º Andar, Conj. 12 01452 Sao Paulo SP	Telefone (011) 210-0126 Telex 011.935
03	CNP - ALGODAO	Rua Osvaldo Cruz 1143, Bairro Centenário CAIXA POSTAL 174 58100 Campina Grande PB	Telefone (083) 322-1450 Telex 083.2236
04	CNP - ARROZ E FEIJAO	BR 153, km 4, Rodovia Goiania/Anápolis CAIXA POSTAL 179 74000 Goiania GO	Telefone (062) 261-3022 Telex 062.2241
05	CNP - CAPRINOS	Estrada Sobral/Groafras, km 4 Fazenda Tres Lagoas CAIXA POSTAL 10 62100 Sobral CE	Telefone (085) 611-1-32 Telex 085.1417
06	CNP - GADO DE CORTE	Rodovia BR 262, km 4 CAIXA POSTAL 149 y 154 79100 Campo Grande MS	Telefone (067) 383-3001 Telex 067.2153
07	CNP - GADO DE LEITE	Rodovia MG 133, km 42 36155 Coronel Pacheco MG	Telefone (032) 212-8550 Telex 032.2935

08	CNP - MANDIOCA E FRUTICULTURA	Rua Lauro Passos s/n CAIXA POSTAL 007 44380 Cruz das Almas BA	Telefone (075) 721-2120 Telex 071.935
09	CNP - MILHO E SORGO	Rodovia MG 424, km 45 CAIXA POSTAL 151 Y 285 35700 Sete Lagoas MG	Telefone (031) 921-5644 Telex 031.2099
10	CNP - SERINGUEIRA E DENDE	Km 29 da Rodovia Itacoatiara/Manaus, AM 010 CAIXA POSTAL 319 69000 Manaus AM	Telefone (092) 234-6259 Telex 092.2440
11	CNP - SOJA	Rodovia Celso Garcia Cid, km 375 CAIXA POSTAL 1061 86100 Londrina PR	Telefone (0432) 23-9719 Telex 043.2208
12	CNP - SUINOS E AVES	Rua Anita Garibaldi 238 CAIXA POSTAL D-3 89700 Concórdia SC	Telefone (0499) 44-0122 Telex 048.2935
13	CNP - TRIGO	BR 285, km 174 CAIXA POSTAL 569 99100 Passo Fundo RS	Telefone (054) 312-3111 Telex 054.2169
14	CPA - CERRADOS	BR 020, km 18, Rodovia Brasília/Fortaleza CAIXA POSTAL 70023 70023 Planaltina DF	Telefone (061) 596-1171 Telex 061.1621
15	CPA - TROPICO SEMI-ARIDO	Rua Presidente Dutra 160 CAIXA POSTAL 23 56300 Petrolina PE	Telefone (081) 961-0122 Telex 081.1878
16	CPA - TROPICO UMIDO	Travessa Dr. Enéas Pinheiro s/n Baíro do Marco 66000 Belém PA	Telefone (091) 226-6623 Telex 091.1210

E M B R A P A

17	CENARGEN	W/S Norte Final, Parque Rural CAIXA POSTAL 10.2372 70000 Brasília DF	Telefone (061) 273-0100 Telex 061.1622
18	SNLC - SOLOS	Rua Jardim Botânico N° 1024, Parte 22460 Rio de Janeiro RJ	Telefone (021) 274-5097 Telex 021.23824
19	SPS - BASICAS	Ed. Palácio do Desenvolvimento, Bloco "C" Lote 32, 9° Andar, SBN 70057 Brasília DF	Telefone (061) 224-5510 Telex 061.1738
20	UEPAE - ALTAMIRA	Rua 1° de Janeiro 1586 CAIXA POSTAL 0061 68370 Altamira PA	Telefone (091) 515-1085 Telex 091.1210
21	UEPAE - ARACAJU	Av. Beira Mar s/n, Sementeira CAIXA POSTAL 44 49000 Aracajú SE	Telefone (079) 222-8977 Telex 079.2318
22	UEPAE - BAGE	BR 153, km 141, Zona Rural CAIXA POSTAL 242 96400 Bagé RS	Telefone (0533) 2.2530 Telex 051.935
23	UEPAE - BENTO GONÇALVES	Rua Livramento 515, Bairro Centro CAIXA POSTAL 130 95700 Bento Gonçalves RS	Telefone (054) 252-2144 Telex 054.935
24	UEPAE - BRASILIA	Km 09 da BR 060, Brasília-Anápolis Fazenda Tamanduá CAIXA POSTAL 11.1316 70000 Brasília DF	Telefone (061) 556-1798 Telex 061.1620
25	UEPAE - CASCATA	Vila Cascata, 5° Distrito, Município de Pelotas, Estrada Carlos Lang CAIXA POSTAL 403 96100 Pelotas RS	Telefone (0532) 23-0155 Telex 053.2935

26	UEPAE - CORUMBA	Rua 21 de Setembro 1880, Bairro N. S. de Fátima CAIXA POSTAL 109 79300 Corumbá MS	Teléfono Telex	(067) 231-1430 067.2168
27	UEPAE - DOURADOS	Rodovia Dourados/Caarapó, km 05 CAIXA POSTAL 661 79800 Dourados MS	Teléfono Telex	(067) 421-5521 067.2310
28	UEPAE - MANAUS	Estrada do Aleixo 2280 CAIXA POSTAL 455 69000 Manaus AM	Teléfono Telex	(092) 236-3426 092.440
29	UEPAE - PELOTAS	1° Subdistrito Capao de Leao CAIXA POSTAL 553 96100 Pelotas RS	Teléfono Telex	(0532) 21-1248 053.2369
30	UEPAE - RIO BRANCO	Rua Sergipe 216, Centro CAIXA POSTAL 392 69900 Rio Branco AC	Teléfono Telex	(101) 3934 068.2189
31	UEPAE - SAO CARLOS	Rodovia Washington Luiz, km 234 CAIXA POSTAL 339 13560 Sao Carlos SP	Teléfono Telex	(0162) 71-1265 019.935
32	UEPAE - TERESINA	Av. Duque de Caxias 5650 Bairro Buenos Aires CAIXA POSTAL 01 64000 Teresina PI	Teléfono Telex	(086) 222-7611 086.2337
33	UEPAT - PORTO VELHO	BR 364, km 5,5 CAIXA POSTAL 406 78900 Porto Velho RO	Teléfono Telex	(069) 221-3819 069.2258

E M B R A P A

34 URPF - CENTRO SUL

Estrada da Ribeira, km 111
CAIXA POSTAL 3319
80000 Curitiba PR

Telefone (041) 252-1544
Telex 041.5835

ACLARACION:

- CNP - CENTRO NACIONAL DE PESQUISA.
- CPA - CENTRO DE PESQUISA AGROPECUARIA.
- CENARGEN - CENTRO NACIONAL DE RECURSOS GENETICOS.
- SNLCS - SERVIÇO NACIONAL DE LEVANTAMENTO E CONSERVAÇÃO DE SOLOS.
- SPSB - SERVIÇO DE PRODUÇÃO DE SEMENTES BASICAS.
- UEPAE - UNIDADE DE EXECUÇÃO PESQUISA DE AMBITO ESTADUAL.
- UEPAT - UNIDADE DE EXECUÇÃO PESQUISA DE AMBITO TERRITORIAL.
- URPFCS - UNIDADE REGIONAL DE PESQUISA FLORESTAL.

INSTITUTO DE INVESTIGACIONES AGROPECUARIAS - INIA

CHILE - CH

01	PRESIDENCIA	Fidel Oteiza 1956 P. 12 CASILLA 5427 Santiago	Teléfono 2252118 497740 Cables AGROPECUARIAS
02	ESTACION EXPERIMENTAL LA PLATINA	Santa Rosa 11624 CASILLA 5427 Santiago	Teléfono 586061 Cables AGROPECUARIAS
03	ESTACION EXPERIMENTAL QUILAMAPU	CASILLA 426 Chillán	Teléfono 21179
04	ESTACION EXPERIMENTAL CARILLANCA	CASILLA 58-D Temuco	Teléfono 12 (General López)
05	ESTACION EXPERIMENTAL REMEHUE	CASILLA 1110 Osorno	Teléfono 3515
06	ESTACION EXPERIMENTAL KAMPENAIKE	CASILLA 277 Punta Arenas	Teléfono 24294
07	SUBESTACION EXPERIMENTAL CAUQUENES	CASILLA 165 Cauquenes	Teléfono 2
08	SUBESTACION EXPERIMENTAL LA CRUZ	CASILLA 3 Quillota	Teléfono 666
09	SUBESTACION EXPERIMENTAL HUMAN	CASILLA 767 Los Angeles	Teléfono 22186
10	SUBESTACION EXPERIMENTAL LOS VILOS	CASILLA 40 Los Villos	

DIRECCION DE INVESTIGACION Y EXTENSION AGROPECUARIA Y FORESTAL - DIEAF

PARAGUAY - PR

SEDE	SEDE	Teléfono	Teléfono
01	Presidente Franco 479 CASILLA DE CORREO 1517 Asunción	47-304 49-305	
02	INSTITUTO AGRONOMICO NACIONAL (IAN) km 48,5 - Ruta LL Caacupé-Paraguay Caacupé CASILLA DE CORREO 1517 Asunción	0511-255	
03	PRONIEGA San Lorenzo CASILLA DE CORREO 1517 Asunción	0222-201	
04	CENTRO REGIONAL DE INVESTIGACION AGRICOLA (CRIA) Capitán Miranda Itapúa CASILLA DE CORREO 1517 Asunción		
05	SERVICIO NACIONAL DE SEMILLA (SENASE) G. Rodríguez de Francia y Mariscal Estigarribia San Lorenzo CASILLA DE CORREO 1517 Asunción		
06	BIBLIOTECA NACIONAL DE AGRICULTURA (BINA) Presidente Franco 479 CASILLA DE CORREO 1517 Asunción	47-304 49-305	

CENTRO DE INVESTIGACIONES AGRICOLAS "ALBERTO BOERGER" - CIAAB

URUGUAY - MONTEVÍDEO

01	DIRECCION GENERAL	Treinta y Tres 1374, Ofic. 406 Montevideo	Teléfonos 90 04 48 90 04 92
02	ESTACION EXPERIMENTAL AGROPECUARIA LA ESTANZUELA (EEALE)	Estanzuela CASILLA DE CORREO 86 Colonia	Teléfono Estanzuela 10
03	ESTACION EXPERIMENTAL AGROPECUARIA DEL ESTE (EEAE)	Avda. Brasil 139 CASILLA DE CORREO 42 Treinta y Tres	Teléfonos Treinta y Tres 2023 y 2305
04	ESTACION EXPERIMENTAL AGROPECUARIA DEL NORTE (EEAN)	Gral. Flores 390 Tacuarembó	Teléfono (0632) 2407

anexo

A N E X O

Se incluye en este anexo, toda aquella información que llegó luego de ser elaborado e impreso el cuerpo principal del Directorio.

B R A S I L

A. MAIZ

1. EMBRAPA - Empresa Brasileira de Pesquisa Agropecuária

Ed. Super Center Venancio 2000, Q.08, Bloco "B"
No. 50, 6/9 Andares e 2o. Subsolo
Setor Comercial Sul
CAIXA POSTAL 1316
70.333 Brasília, DF

Teléfono: (061) 225-3870
Telex: 061.1620

CALHEIROS, R. de O.
Agronomía (1978) ESALQ, Brasil.
Irrigación y Drenaje.

UEPAE Dourados
Rodovia Dourados/Carapó km 05
CAIXA POSTAL 661
79.800 Dourados, MS

Teléfono: (067) 421-5521
Telex: 067.2310

DIAS, M.C.
Agronomía (1975) UFMA, Brasil.
Fitotecnia.

UEPAE Aracajú
Av. Beira Mar s/n, Sementeira
CAIXA POSTAL 44
49.000 Aracajú, SE

Teléfono: (079) 222-8977
Telex: 079.2318

FERNANDES, F.M.
Agronomía (1972) UFPR, Brasil.
Difusión de Tecnología.

UEPAE Dourados
Rodovia Dourados/Carapó km 05
CAIXA POSTAL 661
79.800 Dourados, MS
Teléfono: (067) 421-5521
Telex: 067.2310

GATO, R.F.
Bibliotecología (1977) UFPE, Brasil.
Información y Documentación.

UEPAE Altamira
Rua lo. de Janeiro 1586
CAIXA POSTAL 0061
68.370 Altamira, PA
Teléfono: (091) 515-1085
Telex: 091.1210

LIMA, T. de S. de O.
Agronomía (1973) FCAP, Brasil,
MS (1977) UFV, Brasil.
Mejoramiento.

UEPAE Rio Branco
Rua Sergipe 216, Centro
CAIXA POSTAL 392
69.900 Rio Branco, AC
Teléfono: (101) 3934
Telex: 068.2189

LOPES, L.H. de O.
Agronomía (1966) UFRPE, Brasil,
MS (1983) UFCE, Brasil.
Prácticas Culturales.

CPA Trópico Semi-Arido
Rua Presidente Dutra 160
CAIXA POSTAL 23
56.300 Petrolina, PE
Teléfono: (081) 961-0122
Telex: 081.1878

NAKAYAMA, L.H.I.
Agronomía (1978) ESALQ, Brasil,
MS (1982) ESALQ, Brasil.
Fertilidad del Suelo.

UEPAE Dourados
Rodovia Dourados/Carapó km 05
CAIXA POSTAL 661
79.800 Dourados, MS
Teléfono: (067) 421-5521
Telex: 067.2310

SA, A.F.
Agronomía (1970) EAA, Brasil.
Fitotecnia.

UEPAE Manaus
Estrada do Aleixo 2280
CAIXA POSTAL 455
69.000 Manaus, AM
Teléfono: (092) 236-3426
Telex: 092.440

SANTOS, M.X. dos.
Agronomía (1973) Brasil,
MS (1977) ESALQ, Brasil.
Mejoramiento Genético.

CPA Trópico Semi-Arido
Rua Presidente Dutra 160
CAIXA POSTAL 23
56.300 Petrolina, PE

Teléfono: (081) 961-0122
Telex: 081.1878

SERPA, J.E.S.
Agronomía (1969) UFCE, Brasil,
MS (1977) UFV, Brasil.
Consortiación.

UEPAE Aracajú
Av. Beira Mar s/n, Sementeira
CAIXA POSTAL 44
49.000 Aracajú, SE

Teléfono: (079) 222-8977
Telex: 079.2318

2. EMAPA - Empresa Maranhense de Pesquisa Agropecuária

Rua Henrique Leal 149
Centro
São Luiz, Maranhão

Teléfono: (098) 222-4855
222-8206

SILVA, J.J.M.
Agronomía (1977) UFMA, Brasil.
Herbicidas.

UEPAR Bacabal

SILVA, J.L.R. da.
Agronomía (1976) UFRPE, Brasil.
Mejoramiento.

UEPAR Bacabal

3. EMCAPA - Empresa Capixaba de Pesquisa Agropecuária

Rodovia José Sette km 5, Bairro Tucum
Caríacica, Espírito Santo

Teléfono: (027) 226-0533
226-0111

PINTO, R.F. da S.
Agronomía (1966) UFV, Brasil,
MS (1973) UFV, Brasil.
Fitotecnia.

4. EMGOPA - Empresa Goiana de Pesquisa Agropecuária

Rua 58 No. 94, Centro
Ed. Waldemar Dutra
CAIXA POSTAL 49
74.000 Goiânia, Goiás

Teléfono: 225-4111

ARAUJO, N.B. de.
Agronomía (1978) UFGoiás, Brasil.

EE Goiânia

- FERREIRA, J.R.
Agronomia (1969) UFGoiás, Brasil. EE Anápolis
- MELO, M.A. da R.
Agronomia (1971) UFPE, Brasil, MS
(1978) UFPEL, Brasil.
Producción Vegetal.
- MONTE, D. de C.
Agronomia (1979) UFGoiás, Brasil. EE Goiânia
- OLIVEIRA, Z.J. de.
Agronomia (1980) UFMG, Brasil. EE Jataí
- SILVA, A.E. da.
Agronomia (1975) ESALQ, Brasil, MS
(1978) Iowa, USA.
Fitomejoramiento. EE Goiânia
- SILVA, N.L. da.
Agronomia (1975) UFGoiás, Brasil. EE Goiânia
5. EMPAER - Empresa de Pesquisa, Assistência Técnica e Extensão Rural
de Mato Grosso do Sul
PEREIRA, F. de A.R.
Agronomia (1980) UEMT, Brasil. Escritório Regional
6. EMPASC - Empresa Catarinense de Pesquisa Agropecuária
Estrada Geral de Itacorumbá s/n
Florianópolis, Santa Catarina.
Teléfono: (0482) 331-344
CANTON, T.
Agronomia (1981) UFSM, Brasil. EE Chapecó
- CASTILHOS, E.G. de.
Agronomia (1975) UFPEL, Brasil, MS
(1982) UFSM, Brasil. EE Chapecó
- DIAZ, M.E.G.
Agronomia (1972) UFPB, Brasil, MS
(1976) UFPEL, Brasil. EE Chapecó
- ESPINDOLA, E.A.
Agronomia (1974) UFSC, Brasil, MS
(1978) UFPEL, Brasil. EE Chapecó
- GANDIN, C.L.
Agronomia (1979) UFSC, Brasil, MS
(1982) UFRGS, Brasil. EE Chapecó

- JUCKSCH, I.
Agronomía (1975) UFPR, Brasil. ZE Chapecó
- PACHECO, A.C.
Agronomía (1971) UFSM, Brasil,
MS (1981) UFV, Brasil. ZE Chapecó
- SCHERER, E.E.
Agronomía (1973) UFRGS, Brasil, MS
(1976) UFRGS, Brasil. ZE Chapecó
7. EPABA - Empresa de Pesquisa Agropecuária da Bahia
Avda. Ademar de Barros No. 967
Bairro de Ondina
Salvador, Bahia
Teléfono: (071) 235-1452
235-1004
- ALCANTARA, J. dos P.
Agronomía (1978) UFBA, Brasil.
Mejoramiento. UEP São Francisco
Barreiras
Bahia
- BARBOSA, M.M. das.
Agronomía (1964) UFBA, Brasil, MS
(1981) UFPEL, Brasil.
Producción de Semillas.
- BATISTA FILHO, O.
Agronomía (1969) UFBA, Brasil, MS
(1981) UFPEL, Brasil.
Producción de Semillas.
- BERGER, P.G.
Agronomía (1980) ESAES, Brasil, MS
(1982) UFV, Brasil.
Manejo de Cultivos. UEP Irecê
Irecê
Bahia
- BRAGA, J.M.
Agronomía (1980) UFBA, Brasil.
Difusión de Tecnología. UEP Irecê
Irecê
Bahia
- CAMPOS, E. de O.
Agronomía (1977) Bahia, Brasil.
Manejo de Cultivos. UEP Nordeste
Ribeira do Pombal
Bahia
- COSTA, J.M.
Agronomía (1941) UFBA, Brasil.
Fitosanidad.
- CRUZ, J.F. da.
Agronomía (1981) UFBA, Brasil.
Mejoramiento. UEP Paraguaçu
Itaberaba
Bahia

DETONI, C.E. Agronomía (1975) UFRGS, Brasil. Manejo de Cultivos.	UEP Paraguaçu Itaberaba Bahia
DOURADO, V.V. Agronomía (1977) UFBA, Brasil. Manejo de Cultivos.	UEP Irecê Irecê Bahia
FERRAZ, M.C.V.D. Agronomía (1977) UFBA, Brasil, MS (1982) ESALQ, Brasil. Fitosanidad.	
FERREIRA FILHO, J.R. Agronomía (1980) UFBA, Brasil. Mejoramiento.	UEP Nordeste Ribeira do Pombal Bahia
FLORES, W.L. Agronomía (1972) UFBA, Brasil. Producción de Semillas.	UEP Santana Bahia
HOPPE, M. Agronomía (1977) UFRGS, Brasil, MS (1980) UFRGS, Brasil. Fitomejoramiento.	UEP São Francisco Barreiras Bahia
LORDEIO, J.A.C. Agronomía (1977) UFBA, Brasil, MS (1982) ESALQ, Brasil.	
MARQUES, H.S. Agronomía () Brasil. Difusión de Tecnología.	UEP Nordeste Ribeira do Pombal Bahia
MELO, G.C. Agronomía (1976) Brasil. Fitosanidad.	UEP Paraguaçu Itaberaba Bahia
MELO, S.C. de Agronomía (1977) UnB, Brasil, MS (1981) UnB, Brasil. Fitosanidad.	UEP Irecê Irecê Bahia
MOUCO, M.A. Agronomía (1977) UFRRJ, Brasil. Mejoramiento.	UEP São Francisco Barreiras Bahia
OLIVEIRA, M.Z.A. de. Agronomía (1966) Bahia, Brasil, MS (1981) UnB, Brasil. Fitosanidad.	

- | | |
|--|--|
| REIS FILHO, A.
Agronomia (1977) UFBA, Brasil.
Difusión de Tecnología. | UEP Paraguaçu
Itaberaba
Brasil |
| RESENDE, G. de O.
Agronomia (1977) UFBA, Brasil.
Mejoramiento. | UEP Irecê
Irecê
Bahia |
| ROCHA, R. de C.
Agronomia (1976) Brasil.
Manejo del Cultivo. | UEP Irecê
Irecê
Bahia |
| SAMPAIO, G.V.
Agronomia (1980) UFBA, Brasil.
Manejo del Cultivo. | UEP São Francisco
Barreiras
Bahia |
| SANTOS, A.A. dos.
Agronomia (1980) Brasil.
Manejo del Cultivo. | UEP Nordeste
Ribeira do Pombal
Bahia |
| SANTOS, D.P.
Agronomia (1972) UFBA, Brasil,
MS (1981) UFV, Brasil.
Fitosanidad. | UEP Nordeste
Ribeira do Pombal
Bahia |
| SANTOS, L.A.R.
Agronomia (1981) UFBA, Brasil.
Manejo del Cultivo. | UEP São Francisco
Barreiras
Bahia |
| SILVA, A.P.G. da.
Agronomia (1981) UFBA, Brasil.
Mejoramiento. | UEP Irecê
Irecê
Bahia |
| 8. <u>EPACE</u> - Empresa de Pesquisa Agropecuária do Ceará | |
| Avda. Rui Barbosa 1246
Bairro Aldeota
Fortaleza, Ceará | |
| Teléfono: (085) 224-3542
224-3142 | |
| BRASIL, G.A.
Agronomia (1970) UFCE, Brasil,
MS (1977) UFCE, Brasil.
Sistemas. Mejoramiento. | |
| MONTEIRO, A.A.T.
Agronomia (1971) UFCE, Brasil.
Fitotecnia. | Unidade de Pesquisa de Cariri |

ARAUJO, M.R.A. de.
Agronomía (1973) UFRPE, Brasil,
MS (1980) Canadá.
Mejoramiento de Plantas.

ARCOVERDE, A.S.S.
Agronomía (1976) UFRPE, Brasil.
Fitotecnia.

FREITAS, E.V. de.
Agronomía (1976) UFRPE, Brasil.
Mejoramiento de Plantas.

LIRA, M.de A.
Agronomía (1965) UFRPE, Brasil, MS
(1967) Georgia, USA.
Mejoramiento de Plantas.

MACIEL, G.A.
Agronomía (1976) UFRPE, Brasil, MS
(1980) India.
Mejoramiento de Plantas.

SANTOS, J.P. de O.
Agronomía (1973) UFPE, Brasil, MS
(1982) UFCE, Brasil.
Fitotecnia.

TABOSA, J.N.
Agronomía (1974) UFRPE, Brasil, MS
(1982) UFRPE, Brasil.
Mejoramiento de Plantas.

TAVARES FILHO, J.J.
Agronomía (1976) UFRPE, Brasil.
Fitotecnia.

12. PESAGRO RIO - Empresa de Pesquisa Agropecuária do Estado do Rio de Janeiro

Alameda São Boaventura 770
24.123 Niterói, Rio de Janeiro

Teléfono: 717-5656

FERNANDES, G.M.B.
Agronomía (1970) UFRRJ, Brasil, MS
(1976) Mississippi, USA.
Almacenamiento, Maduración y
Calidad de Semillas.

GROSZMANN, A. EE de Campos
 Agronomía (1942) UFV, Brasil, MS
 (1946) Iowa, USA.
 Cultivos. Fertilidad. Mejoramiento.

OLIVEIRA, L.A.A. de. EE de Campos
 Agronomía (1977) UFRRJ, Brasil, MS
 (1982) UFV, Brasil.
 Fitopatología.

PEREIRA, R.P. EE de Campos
 Ciencias Biológicas (1975) UGoiás,
 Brasil.
 Entomología.

SOUZA FILHO, B.F. de. EE de Campos
 Agronomía (1972) UFRRJ, Brasil, MS
 (1976) Mississippi, USA.
 Fitopatología. Tecnología de
 Semillas. Entomología.

B. TRIGO

1. EMBRAPA - Empresa Brasileira de Pesquisa Agropecuária

Ed. Super Center Venancio 2000, Q.08, Bloco "B"
 No. 50, 6/9 Andares e 2o. Subsolo
 Setor Comercial Sul
 CAIXA POSTAL 1316
 70.333 Brasília, DF
 Teléfono: (061) 225-3870
 Telex: 061.1620

CALHEIROS, R.de O.
 Agronomía (1978) ESALQ, Brasil.
 Irrigación y Drenaje.

UEPAE Dourados
 Rodovia Dourados/Carapó km 05
 CAIXA POSTAL 661
 79.800 Dourados, MS
 Teléfono: (067) 421-5521
 Telex: 067.2310

FERNANDES, F.M.
 Agronomía (1972) UFPR, Brasil.
 Difusión de Tecnología.

UEPAE Dourados
 Rodovia Dourados/Carapó km 05
 CAIXA POSTAL 661
 79.800 Dourados, MS
 Teléfono: (067) 421-5521
 Telex: 067.2310

GOMIDE, R.L.
 Agronomia (1975) UFV, Brasil, MS
 (1977) UFV, Brasil.
 Irrigación.

CPA Cerrados
 BR 020, km 18, Rodovia Brasilia/
 Fortaleza
 CAIXA POSTAL 70023
 73.300 Planaltina, DF
 Teléfono: (061) 596-1171
 Telex: 061.1621

NAKAYAMA, L.H.I.
 Agronomia (1978) ESALQ, Brasil, MS
 (1982) ESALQ, Brasil.
 Fertilidad del Suelo.

UEPAE Dourados
 Rodovia Dourados/Carapó km 05
 CAIXA POSTAL 661
 79.800 Dourados, MS
 Teléfono: (067) 421-5521
 Telex: 067.2310

SILVA, J.J.C. da.
 Agronomia (1980) UFPEL, Brasil.
 Entomología.

UEPAE Dourados
 Rodovia Dourados/Carapó km 05
 CAIXA POSTAL 661
 79.800 Dourados, MS
 Teléfono: (067) 421-5521
 Telex: 067.2310

SOUZA, M.I.F.
 Bibliotecología (1977) UEL, Brasil.
 Diseminación Selectiva de la
 Información.

UEPAE Dourados
 Rodovia Dourados/Carapó km 05
 CAIXA POSTAL 661
 79.800 Dourados, MS
 Teléfono: (067) 421-5521
 Telex: 067.2310

2. EMGOPA - Empresa Goiana de Pesquisa Agropecuária

Rua 58 No. 94, Centro
 Ed. Waldemar Dutra
 CAIXA POSTAL 49
 74.000 Goiânia, Goiás
 Teléfono: 225-4111

BUENO, L.G.
 Agronomia (1966) UFGoiás, Brasil,
 MS (1972) North Dakota, USA.
 Genética y Mejoramiento.

EE Goiânia

CARNEIRO, I.D.
 Agronomia (1981) UFGoiás, Brasil.

3. EMPAER - Empresa de Pesquisa, Assistência Técnica e Extensão Rural do Mato Grosso do Sul

BAZONI, R.
 Agronomia (1976) ESAES, Brasil.

Escritório Regional

4. EMPASC - Empresa Catarinense de Pesquisa Agropecuária

Estrada Geral de Itacorumbã s/n
Florianópolis, Santa Catarina

Teléfono: (0482) 331-344

DAVALOS, E.D.

EE Chapecó

Agronomía (1968) Asunción, Paraguay,
MS (1976) UFPEL, Brasil.

5. EPABA - Empresa de Pesquisa Agropecuária da Bahia

Avda. Ademar de Barros No. 967
Bairro de Ondina
Salvador, Bahia

Teléfono: (071) 235-1452
235-1004

BARBOSA, M.M. da. S.

Agronomía (1964) UFBA, Brasil, MS (1981)
UFPEL, Brasil.

Producción de Semillas.

BATISTA FILHO, O.

Agronomía (1969) UFBA, Brasil, MS (1981)
UFPEL, Brasil.

Producción de Semillas.

COSTA, J.M.

Agronomía (1941) UFBA, Brasil.
Fitosanidad.

ENDRES, V.C.

Agronomía (1976) UPF, Brasil, MS (1976)
UFV, Brasil.

Manejo del cultivo.

UEP São Francisco
Barreiras
Bahia

FERRAZ, M.C.V.D.

Agronomía (1977) UFBA, Brasil,
MS (1982) ESALQ, Brasil.

Fitosanidad.

FLORES, W.L.

Agronomía (1972) UFBA, Brasil.
Producción de Semillas.

OLIVEIRA, M.Z.A. de.

Agronomía (1966) Bahia, Brasil, MS
(1981) UnB, Brasil.

Fitosanidad.

6. EPAMIG - Empresa de Pesquisa Agropecuária de Minas Gerais

Avda. Amazonas 115, Andares 5 e 7
Belo Horizonte, Minas Gerais

Teléfono: (031) 222-6544
226-4740

SOUZA, M.A. de.
Agronomía (1975) UFV, Brasil, MS
(en curso) Brasil.

C. SOJA

1. EMBRAPA - Empresa Brasileira de Pesquisa Agropecuária

Ed. Super Center Venancio 2000, Q.08, Bloco "B"
No. 50, 6/9 Andares e 2o. Subsolo
Setor Comercial Sul
CAIXA POSTAL 1316
70.333 Brasília, DF

Teléfono: (061) 225-3870
Telex: 061.1620

BRANÇÃO, N.
Agronomía (1968) UFPEL, Brasil, MS
(1978) UFPEL, Brasil.
Fitopatología.

UEPAE Pelotas
1o. Subdistrito Capão de Leão.
CAIXA POSTAL 553
96.100 Pelotas, RS
Teléfono: (0532) 21-1248
Telex: 053.2369

CALHEIROS, R. de O.
Agronomía (1978) ESALQ, Brasil.
Irrigación y Drenaje.

UEPAE Dourados
Rodovia Dourados/Carapó, km 05
CAIXA POSTAL 661
79.800 Dourados, MS
Teléfono: (067) 421-5521
Telex: 067.2310

FERNANDES, F.M.
Agronomía (1972) UFPR, Brasil.
Difusión de Tecnología.

UEPAE Dourados
Rodovia Dourados/Carapó, km 05
CAIXA POSTAL 661
79.800 Dourados, MS
Teléfono: (067) 421-5521
Telex: 067.2310

FRANÇA NETO, J. de B.
Agronomía (1975) ESALQ, Brasil,
MS (1978) Mississippi, USA.
Tecnología de Semillas.

CNP Soja
Rodovia Celso García Cid km 375
CAIXA POSTAL 1061
86.100 Londrina, PR
Teléfono: (0432) 23-9719
Telex: 043.2208

GATO, R.F.
Bibliotecología (1977) UFPE, Brasil.
Información y Documentación.

UEPAE Altamira
Rua lo. de Janeiro 1586
CAIXA POSTAL 0061
68370 Altamira, PA
Teléfono: (091) 515-1085
Telex: 091.1210

MASTROCOLA, M.A.
Agronomía (1976) Jaboticabal, Brasil,
MS (1982) ESALQ, Brasil.
Semillas.

UEPAE Dourados
Rodovia Dourados/Carapó, km 05
CAIXA POSTAL 661
79.800 Dourados, MS
Teléfono: (067) 421-5521
Telex: 067.2310

NAKAYAMA, L.H.I.
Agronomía (1978) ESALQ, Brasil,
MS (1982) ESALQ, Brasil.
Fertilidad del Suelo.

UEPAE Dourados
Rodovia Dourados/Carapó, km 05
CAIXA POSTAL 661
79.800 Dourados, MS
Teléfono: (067) 421-5521
Telex: 067.2310

NEVES BARRETO, J.
Matemáticas (1974) CEUB, Brasil,
MS (1979) UnB, Brasil.
Estadística.

CNP Soja
Rodovia Celso García Cid, km 375
CAIXA POSTAL 1061
86.100 Londrina, PR
Teléfono: (0432) 23-9719
Telex: 043.2208

OLIVEIRA, R.P. de.
Agronomía (1969) FCAP, Brasil, MS
(1978) UnB, Brasil.
Estadística y Métodos Cuantitativos.

UEPAE Altamira
Rua lo. de Janeiro 1586
CAIXA POSTAL 0061
68.370 Altamira, PA
Teléfono: (091) 515-1085
Telex: 091.1210

PALUDZYSZYN FILHO, E.
Agronomía (1974) UFPR, Brasil.
Desarrollo y Evaluación.

CNP Soja
Rodovia Celso García Cid, km 375
CAIXA POSTAL 1061
86.100 Londrina, PR
Teléfono: (0432) 23-9719
Telex: 043.2208

2. EMAPA - Empresa Maranhense de Pesquisa Agropecuária

Rua Henrique Leal 149
Centro
São Luíz, Maranhão

Teléfono: (098) 222-4855
222-8206

CORDEIRO, J.L.R.
Agronomía (1978) UFRPE, Brasil.
Fitotecnia.

UEPAR Brejo

GOMES, E.R.
Agronomía (1974) UFMA, Brasil.
Fitotecnia.

UEPAR Bacabal

3. EMGOPA - Empresa Goiana de Pesquisa Agropecuária

Rua 58 No. 94, Centro
Ed. Waldemar Dutra
CAIXA POSTAL 49
74.000 Goiânia, Goiás

Teléfono: 225-4111

BARROS, A.C. de.
Agronomía (1973) UFGoiás, Brasil.

EE de Jataí

CERQUEIRA, W.P.
Agronomía (1971) UFGoiás, Brasil,
MS (1978) UFPEL, Brasil.
Tecnología de Semillas.

EE de Goiânia

COSTA, A.V.
Agronomía (1970) UFV, Brasil, MS
(1972) UFV, Brasil.
Fitotecnia.

EE de Goiânia

MONTEIRO, P.M.F. de O.
Técnico Agrário (1969) Portugal.

EE de Goiânia

MOREIRA, W.A.
Agronomía (1974) UFRRJ, Brasil, MS
(1980) UnB, Brasil.
Fitopatología.

EE de Jataí

NUNES JUNIOR, J.
Agronomía (1979) UFGoiás, Brasil.

EE de Jataí
Campo Experimental de Rio Verde

ROLIM, R.B.
Agronomía (1965) UFV, Brasil, MS
(1977) UFV, Brasil.
Fitotecnia.

EE de Goiânia

4. EMPAER - Empresa de Pesquisa, Assistência Técnica e Extensão Rural de Mato Grosso do Sul

ZUFFO, N.L.
Agronomia (1976) UFSM, Brasil.

Escritório Regional

5. EMPASC - Empresa Catarinense de Pesquisa Agropecuária

Estrada Geral de Itacorumbã s/n
Florianópolis, Santa Catarina

Telefone: (0482) 331-344

CASTILHOS, E.G. de.
Agronomia (1975) UFPEL, Brasil, MS
(1982) UFSM, Brasil.

EE Chapecó

ESPINDOLA, E.A.
Agronomia (1974) UFSC, Brasil, MS
(1978) UFPEL, Brasil.

EE Chapecó

JUCKSCH, I.
Agronomia (1975) UFPR, Brasil.

EE Chapecó

MILANEZ, J.M.
Agronomia (1977) ESALQ, Brasil, MS
(1980) ESALQ, Brasil.

EE Chapecó

PACHECO, A.C.
Agronomia (1971) UFSM, Brasil, MS
(1981) UFV, Brasil.

EE Chapecó

SCHERER, E.R.
Agronomia (1973) UFRGS, Brasil, MS
(1976) UFRGS, Brasil.

EE Chapecó

6. EPABA - Empresa de Pesquisa Agropecuária da Bahia

Avda. Ademar de Barros No. 967
Bairro de Ondina
Salvador, Bahia

Telefone: (071) 235-1452
235-1004

BARBOSA, M.M. da S.
Agronomia (1964) UFBA, Brasil, MS
(1981) UFPEL, Brasil.
Producción de Semillas.

BATISTA FILHO, O.
Agronomia (1969) UFBA, Brasil, MS (1981)
UFPEL, Brasil.
Producción de Semillas.

CARVALHO, G.S.
 Agronomía (1972) UFBA, Brasil.
 Mejoramiento.

UEP Sudoeste/Sudeste
 Vit. da Conquista
 Bahia

COSTA, J.M.
 Agronomía (1941) UFBA, Brasil.
 Fitosanidad.

FERRAZ, M.C.V.D.
 Agronomía (1977) UFBA, Brasil,
 MS (1982) ESALQ, Brasil.
 Fitosanidad.

FLORES, W.L.
 Agronomía (1972) UFBA, Brasil.
 Producción de Semillas.

OLIVEIRA, M.Z.A. de.
 Agronomía (1966) Bahia, Brasil,
 MS (1981) UnB, Brasil.
 Fitosanidad.

OLIVEIRA FILHO, E.
 Agronomía (1976) UFBA, Brasil.
 Fitotecnia.

7. EPAMIG - Empresa de Pesquisa Agropecuária de Minas Gerais

Avda. Amazonas 115, Andares 5 e 7
 Belo Horizonte, MG

Teléfono: (031) 222-6544
 226-4740

ARANTES, N.E.
 Agronomía (1974) UFV, Brasil, MS
 (1978) UFV, Brasil.

CORREA, A. do C.B.
 Agronomía (1975) UFV, Brasil.

RESENDE, A.M. de.
 Agronomía (1969) ESAL, Brasil, MS
 (1978) Florida, USA.

SOUZA, I.F. de.
 Agronomía (1972) ESAL, Brasil, PhD (1981)
 Purdue, USA.

TANAKA, R.T.
 Agronomía (1975) USP, Brasil, MS
 (1978) ESAL, Brasil.

D. BOVINOS PARA CARNE1. EMBRAPA - Empresa Brasileira de Pesquisa Agropecuária

Ed. Super Center Venancio 2000, Q.08, Bloco "B"
 No. 50, 6/9 Andares e 2o. Subsolo
 Setor Comercial Sul
 CAIXA POSTAL 1316
 70.333 Brasília, DF

Teléfono: (061) 225-3870
 Telex: 061.1620

ALMEIDA, S.A.
 Agronomía (1976) UFRPE, Brasil.

UEPAE Aracajú
 Av. Beira Mar s/n, Sementeira
 CAIXA POSTAL 44
 49.000 Aracajú, SE
 Teléfono: (079) 222-8977
 Telex: 079.2318

ANDRADE, J.L.R.
 Agronomía (1974) Jaboticabal, Brasil.
 Forrajas y Pasturas.

CNP Gado de Corte
 Rodovia BR 262, km 4
 CAIXA POSTAL 149 e 154
 79.100 Campo Grande, MS
 Teléfono: (067) 383-3001
 Telex: 067.2153

ARAGÃO, W.M. de.
 Agronomía (1972) UFBA, Brasil, MS
 (1978) UFRGS, Brasil.
 Forrajas y Pasturas.

UEPAE Aracajú
 Av. Beira Mar s/n, Sementeira
 CAIXA POSTAL 44
 49.000 Aracajú, SE
 Teléfono: (079) 222-8977
 Telex: 079.2318

BATISTA, H.A.M.
 Agronomía (1961) EAA, Brasil, MS
 (1979) ESAL, Brasil.
 Producción y Nutrición Animal.

CPA Trópico Umido
 Travessa Dr. Enéas Pinheiro s/n
 Bairro do Marco
 66.000 Belém, PA
 Teléfono: (091) 226-6623
 Telex: 091.1210

BORBA, E.R.
 Veterinaria (1971) UFSM, Brasil.
 Manejo.

UEPAE Bagé
 BR 153, km 141, Zona Rural
 Caixa Postal 242
 96.400 Bagé, RS
 Teléfono: (0533) 2.2530
 Telex: 051.935

BRAGA, R.M.
Veterinaria (1977) UFRRJ, Brasil, MS
(1980) UFRRJ, Brasil.
Parasitología.

BUGNER, M.
Veterinaria (1974) USP, Brasil,
MS (1981) UFMG, Brasil.
Reproducción Animal.

CAMARÃO, A.P.
Agronomía (1971) FCAP, Brasil, MS
(1980) ESALQ, Brasil.
Forrajes y Nutrición Animal.

CARVALHO FILHO, O.M. de.
Agronomía (1970) UFBA, Brasil,
MS (1975) USP, Brasil.
Nutrición Animal.

COMASTRI FILHO, J.A.
Agronomía (1974) UFV, Brasil, MS
(1977) UFV, Brasil.
Pastos y Forrajes.

CORREA, E.S.
Agronomía (1973) UFRRJ, Brasil.
Energía.

CORREA, L.A.
Agronomía (1971) UEP, Brasil,
MS (1981) UFV, Brasil.
Manejo de Pasturas.

UEPAT Boa Vista

UEPAE São Carlos
Rodovia Washington Luiz, km 234
CAIXA POSTAL 339
13.560 São Carlos, SP

Teléfono: (0162) 71-1265
Telex: 019.935

CPA Trópico Umido
Travessa Dr. Enéas Pinheiro s/n
Bairro do Marco
66.000 Belém, PA

Teléfono: (091) 226-6623
Telex: 091.1210

UEPAE Aracajú
Av. Beira Mar s/n, Sementeira
CAIXA POSTAL 44
49.000 Aracajú, SE

Teléfono: (079) 222-8977
Telex: 079.2318

UEPAE Corumbá
Rua 21 de Setembro 1880
Bairro N.S. de Fátima
CAIXA POSTAL 109
79.300 Corumbá, MS

Teléfono: (067) 231-1430
Telex: 067.2168

CNP Gado de Corte
Rodovia BR 262, km 4
CAIXA POSTAL 149 e 154
79.100 Campo Grande, MS

Teléfono: (067) 383-3001
Telex: 067.2153

UEPAE São Carlos
Rodovia Washington Luiz, km 234
CAIXA POSTAL 339
13.560 São Carlos, SP

Teléfono: (0162) 71-1265
Telex: 019.935

COSTA, A.L. da.
Veterinaria (1970) FVCE, Brasil, MS
(1982) UFRRJ, Brasil.
Parasitología.

COSTA, J.L. da.
Agronomía (1969) UFV, Brasil, MS
(1980) UFV, Brasil.
Manejo de Pasturas.

COSTA, N.L. da.
Agronomía (1968) UFPEL, Brasil,
MS (1976) UFRGS, Brasil.
Pasturas.

COSTA, S.G. da.
Veterinaria (1981) UFRRJ, Brasil.
Reproducción. Manejo Animal.

DANTAS, M.
Biología (1975) UFRJ, Brasil, MS
(1978) Amazônia, Brasil.
Ecología.

DUTRA, S.
Agronomía (1969) EAA, Brasil, MS
(1972) IICA, Costa Rica.
Producción Animal.

ELER, J.P.
Veterinaria (1974) UFRRJ, Brasil,
MS (1979) Francia.
Tecnología de Semillas.

UEPAE Rio Branco
Rua Sergipe 216, Centro
CAIXA POSTAL 392
69.900 Rio Branco, AC
Teléfono: (101) 3934
Telex: 068.2189

UEPAE São Carlos
Rodovia Washington Luiz, km 234
CAIXA POSTAL 339
13.560 São Carlos, SP
Teléfono: (0162) 71-1265
Telex: 019.935

UEPAE Pelotas
1o. Subdistrito Capão de Leão
CAIXA POSTAL 553
96.100 Pelotas, RS
Teléfono: (0532) 21-1248
Telex: 053.2369

UEPAT Boa Vista

CPA Trópico Umido
Travessa Dr. Enéas Pinheiro s/n
Bairro do Marco
66.000 Belém, PA
Teléfono: (091) 226-6623
Telex: 091.1210

CPA Trópico Umido
Travessa Dr. Enéas Pinheiro s/n
Bairro do Marco
66.000 Belém, PA
Teléfono: (091) 226-6623
Telex: 091.1210

UEPAE São Carlos
Rodovia Washington Luiz, km 234
CAIXA POSTAL 339
13.560 São Carlos, SP
Teléfono: (0162) 71-1265
Telex: 019.935

ESTEVES, S.N.
 Veterinaria (1978) USP, Brasil, MS
 (1981) UFMG, Brasil.
 Nutrición Animal.

UEPAE São Carlos
 Rodovia Washington Luiz, km 234
 CAIXA POSTAL 339
 13.560 São Carlos, SP
 Teléfono: (0162) 71-1265
 Telex: 019.935

FAZOLIN, M.
 Agronomía (1977) ESALQ, Brasil, MS
 (1982) UNESP, Brasil.
 Entomología de Pasturas.

UEPAE Rio Branco
 Rua Sergipe 216, Centro
 CAIXA POSTAL 392
 69.900 Rio Branco, AC
 Teléfono: (101) 3934
 Telex: 068.2189

GIANLUPPI, V.
 Agronomía (1973) UFRGS, Brasil.
 Pasturas.

UEPAT Boa Vista

GIRÃO, E.S.
 Veterinaria (1973) FVCE, Brasil,
 MS (1981) UFRGS, Brasil.
 Parasitología.

UEPAE Teresina
 Av. Duque de Caxias 5650
 Bairro Buenos Aires
 CAIXA POSTAL 01
 64.000 Teresina, PI
 Teléfono: (086) 222-7611
 Telex: 086.2337

GIRÃO, R.N.
 Veterinaria (1973) FVCE, Brasil,
 MS (1982) UFRGS, Brasil.
 Producción Animal.

UEPAE Teresina
 Av. Duque de Caxias 5650
 Bairro Buenos Aires
 CAIXA POSTAL 01
 64.000 Teresina, PI
 Teléfono: (086) 222-7611
 Telex: 086.2337

HADDAD, C.M.
 Agronomía (1975) USP, Brasil, MS
 (1978) Brasil.
 Manejo de Pasturas.

UEPAE São Carlos
 Rodovia Washington Luiz, km 234
 CAIXA POSTAL 339
 13.560 São Carlos, SP
 Teléfono: (0162) 71-1265
 Telex: 019.935

HADDAD, M. de L.
 Agronomía (1975) USP, Brasil,
 PhD (1982) USP, Brasil.
 Experimentación y Estadística.

UEPAE São Carlos
 Rodovia Washington Luiz, km 234
 CAIXA POSTAL 339
 13.560 São Carlos, SP
 Teléfono: (0162) 71-1265
 Telex: 019.935

ITALIANO, E.C.
Agronomía (1973) FCAP, Brasil,
MS (1979) UFV, Brasil.
Agrostología.

JANK, L.
Agronomía (1979) ESALQ, Brasil,
MS (1982) Flórida, USA.
Mejoramiento de Forrajes.

KOLLER, W.W.
Biología (1980) Campo Grande,
Brasil.
Entomología.

LAU, H.D.
Veterinaria (1974) UFMS, Brasil.
Patología Animal.

MANZANO, A.
Agronomía (1966) UFRRJ, Brasil,
PhD (1982) USP, Brasil.
Nutrición Animal.

MARQUES, J.R.F.
Zootecnia (1974) UFRPE, Brasil.
Producción Animal.

MARTINS, P.B.
Agronomía (1969) Texas, USA,
MS (1976) Flórida, USA.
Entomología.

UEPAE Manaus
Estrada do Aleixo 2280
CAIXA POSTAL 455
69.000 Manaus, AM
Teléfono: (092) 236-3426
Telex: 092.440

CNP Gado de Corte
Rodovia BR 262, km 4
CAIXA POSTAL 149 e 154
79.100 Campo Grande, MS
Teléfono: (067) 383-3001
Telex: 067.2153

CNP Gado de Corte
Rodovia BR 262, km 4
CAIXA POSTAL 149 e 154
79.100 Campo Grande, MS
Teléfono: (067) 383-3001
Telex: 067.2153

CPA Trópico Umido
Travessa Dr. Enéas Pinheiro s/n
Bairro do Marco
66.000 Belém, PA

Teléfono: (091) 226-6623
Telex: 091.1210

UEPAE (São Carlos)
Rodovia Washington Luiz, km 234
CAIXA POSTAL 339
13.560 São Carlos, SP

Teléfono: (0162) 71-1265
Telex: 019.935

CPA Trópico Umido
Travessa Dr. Enéas Pinheiro s/n
Bairro do Marco
66.000 Belém, PA

Teléfono: (091) 226-6623
Telex: 091.1210

CNP Gado de Corte
Rodovia BR 262, km 4
CAIXA POSTAL 149 e 154
79.100 Campo Grande, MS

Teléfono: (067) 383-3001
Telex: 067.2153

MEDEIROS, E.L. de.
Veterinaria (1974) UFPEL, Brasil,
MS (1981) UFSM, Brasil.
Nutrición Animal.

MIRANDA, C.H.B.
Agronomía (1982) UFRRJ, Brasil.
Microbiología del Suelo.

MOORE, C.P.
BS (1963) USA, MS (1966) Tennessee,
USA, PhD (1971) Kentucky, USA.
Producción Animal.

MORAES, E. de.
Zootecnia (1974) UFSM, Brasil, MS
(1977) UFSM, Brasil.
Zootecnia. Nutrición Animal.

NASCIMENTO, H.T.S. do.
Agronomía (1973) EAA, Brasil,
MS (1977) UFV, Brasil.
Nutrición Animal.

NASCIMENTO, M. do P.S.C.B. do.
Agronomía (1972) UFCE, Brasil,
MS (1977) UFV, Brasil.
Forrajeras.

UEPAE Pelotas
10. Subdistrito Capão de Leão
CAIXA POSTAL 553
96.100 Pelotas, RS
Teléfono (0532) 21-1248
Telex: 053.2369

CNP Gado de Corte
Rodovia BR 262, km 4
CAIXA POSTAL 149 e 154
79.100 Campo Grande, MS
Teléfono: (067) 383-3001
Telex: 067.2153

CPA Cerrados
BR 020, km 18, Rodovia
Brasília/Fortaleza
CAIXA POSTAL 70023
73.300 Planaltina, DF
Teléfono: (061) 596-1171
Telex: 061.1621

UEPAT Boa Vista

UEPAE Teresina
Av. Duque de Caxias 5650
Bairro Buenos Aires
CAIXA POSTAL 01
64.000 Teresina, PI
Teléfono: (086) 222-7611
Telex: 086.2337

UEPAE Teresina
Av. Duque de Caxias 5650
Bairro Buenos Aires
CAIXA POSTAL 01
64.000 Teresina, PI
Teléfono: (086) 222-7611
Telex: 086.2337

NEVES, M. do P.H. das.
Agronomía (1977) FCAP, Brasil.
Recursos Genéticos.

CPA Trópico Umido
Travessa Dr. Enéas Pinheiro, s/n
Bairro do Marco
66.000 Belém, PA

Teléfono: (091) 226-6623
TELEX: 091.1210

NICOLA, S.M.C.
Agronomía (1979) UnB, Brasil.
Nutrición Animal. Pasturas.

UEPAE Corumbá
Rua 21 de Setembro, 1880
Bairro N.S. de Fátima
CAIXA POSTAL 109
79.300 Corumbá, MS

Teléfono: (067) 231-1430
Telex: 067.2168

NILAKHE, S.S.
Agronomía (1966) India, MS (1968)
India, PhD (1974) Louisiana, USA.
Entomología.

CNP Gado de Corte
Rodovia BR 262, km 4
CAIXA POSTAL 149 e 154
79.100 Campo Grande, MS

Teléfono: (067) 383-3001
Telex: 067.2153

NOVAES, A.P. de.
Veterinaria (1968) UFRRJ, Brasil,
MS (1981) UFRRJ, Brasil.
Patología.

UEPAE São Carlos
Rodovia Washington Luiz, km 234
CAIXA POSTAL 339
13.560 São Carlos, SP

Teléfono: (0162) 71-1265
Telex: 019.935

NOVAES, N.J.
Agronomía (1970) USP, Brasil, MS
(1977) USP, Brasil.
Nutrición Animal y Pasturas.

UEPAE São Carlos
Rodovia Washington Luiz, km 234
CAIXA POSTAL 339
13.560 São Carlos, SP

Teléfono: (0162) 71-1265
Telex: 019.935

OLIVEIRA, F.T.T. de.
Agronomía (1973) UFV, Brasil, MS
(1979) UFRGS, Brasil.
Fertilidad de Suelos.

UEPAE São Carlos
Rodovia Washington Luiz, km 234
CAIXA POSTAL 339
13.560 São Carlos, SP

Teléfono: (0162) 71-1265
Telex: 019.935

OLIVEIRA, G.P. de.
Veterinaria (1968) UFRRJ, Brasil,
MS (1977) UFRRJ, Brasil.
Parasitología.

PENTEADO, M.I. de O.
Agronomía (1978) ESALQ, Brasil,
MS (1983) ESALQ, Brasil.
Genética y Mejoramiento Vegetal.

RODIGHERI, H.R.
Agronomía (1974) UFPR, Brasil, MS
(1978) UFRGS, Brasil.
Economía Rural.

RODRIGUES FILHO, J.A.
Agronomía (1975) FCAP, Brasil.
Nutrición Animal.

SAVIDAN, Y.H.
Biología (1972) Francia, PhD (1981)
Francia.
Genética Vegetal.

SOUSA, J.N.
Agronomía (1981) FUA, Brasil.
Zootecnia.

SOUZA, F.H.D. de.
Agronomía (1974) USP, Brasil,
MS (1977) Oregon, USA.
Forrajas y Pasturas.

UEPAE São Carlos
Rodovia Washington Luiz, km 234
CAIXA POSTAL 339
13.560 São Carlos, SP
Teléfono: (0162) 71-1265
Telex: 019.935

CNP Gado de Corte
Rodovia BR 262, km 4
CAIXA POSTAL 149 e 154
79.100 Campo Grande, MS
Teléfono: (067) 383-3001
Telex: 067.2153

UEPAE Rio Branco
Rua Sergipe 216, Centro
CAIXA POSTAL 392
69.900 Rio Branco, AC
Teléfono: (101) 3934
Telex: 068.2189

CPA Trópico Umido
Travessa Dr. Enéas Pinheiro s/n
Bairro do Marco
66.000 Belém, PA
Teléfono: (091) 226-6623
Telex: 091.1210

CNP Gado de Corte
Rodovia BR 262, km 4
CAIXA POSTAL 149 e 154
69.100 Campo Grande, MS
Teléfono: (067) 383-3001
Telex: 067.2153

UEPAE Manaus
Estrada do Aleixo 2280
CAIXA POSTAL 455
69.000 Manaus, AM
Teléfono: (092) 236-3426
Telex: 092.440

CNP Gado de Corte
Rodovia BR 262, km 4
CAIXA POSTAL 149 e 154
79.100 Campo Grande, MS
Teléfono: (067) 383-3001
Telex: 067.2153

SOUZA, J.N. de.
Agronomia (1981) EAA, Brasil.
Manejo.

UEPAE Manaus
Estrada do Aleixo 2280
CAIXA POSTAL 455
69.000 Manaus, AM
Teléfono: (092) 236-3426
Telex: 092.440

SOUZA, O.C. de.
Agronomia (1975) Jaboticabal, Brasil.
Forrajas y Pasturas.

GNP Gado de Corte
Rodovia BR 262, km 4
CAIXA POSTAL 149 e 154
79.100 Campo Grande, MS
Teléfono: (067) 383-3001
Telex: 067.2153

SOUZA FILHO, A.P. da S.
Agronomia (1977) FCAP, Brasil.
Pasturas.

UEPAT Macapá

TAMBASCO, A.J.
Biología (1972) USP, Brasil, PhD
(1975) USP, Brasil.
Citogenética.

UEPAE São Carlos
Rodovia Washington Luiz, km 234
CAIXA POSTAL 339
13.560 São Carlos, SP
Teléfono: (0162) 71-1265
Telex: 019.935

VALENTIM, J.F.
Agronomia (1978) FCAP, Brasil.
Fisiología y Manejo de Pasturas.

UEPAE Rio Branco
Rua Sergipe 216, Centro
Caixa Postal 392
69.900 Rio Branco, AC
Teléfono: (101) 3934
Telex: 068.2189

VEIGA, J.B. da.
Agronomia (1970) FCAP, Brasil,
MS (1974) UFV, Brasil.
Forrajes.

CPA Trópico Umido
Travessa Dr. Enéas Pinheiro s/n
Bairro do Marco
66.000 Belém, PA
Teléfono: (091) 226-6623
Telex: 091.1210

VIEIRA, R.C.
Veterinaria (1974) UFMG, Brasil,
PhD (1980) Alemania.
Andrología.

UEPAE São Carlos
Rodovia Washington Luiz, km 234
CAIXA POSTAL 339
13.560 São Carlos, SP
Teléfono: (0162) 71-1265
Telex: 019.935

2. EMCAPA - Empresa Capixaba de Pesquisa Agropecuária

Rodovia José Sette km 5, Bairro Tucum
Cariacica, Espírito Santo

Telefone: (027) 226-0533
226-0111

AGOSTINI, J.A.B.

Agronomia (1960) UFRRJ, Brasil, MS (1976)

UFPM, Brasil.

Forrajes.

BARBOSA, M.A.

Agronomia (1973) UFV, Brasil, MS

(1979) UFV, Brasil.

Manejo.

GUSS, A.

Agronomia (1970) UFRRJ, Brasil, MS (1980)

UFV, Brasil.

Forrajes.

SOUTO, P.R.L.

Agronomia (1968) UFRGS, Brasil, MS

(1978) UFV, Brasil.

Manejo.

3. EMGOPA - Empresa Goiana de Pesquisa Agropecuária

Rua 58 No. 94, Centro

Ed. Waldemar Dutra

CAIXA POSTAL 49

74.000 Goiânia, Goiás

Telefone: 225-4111

BRAGA, A.F.

Agronomia (1977) UFGoiás, Brasil.

EE Araguaína

CONDE, A. dos R.

Agronomia (1963) UFV, Brasil, MS (1970)

UFV, Brasil.

Zootecnia.

COSTA, N.A. da.

EE Goiânia

Agronomia (1973) UFGoiás,

Brasil, MS (1982) ESALQ, Brasil.

Producción Animal.

GARCIA, E.B.

EE Jataí

Agronomia (1972) São Paulo, Brasil.

- MARCELINO SOBRINHO, J. EE Goiânia
Agronomía (1974) UFGoiás, Brasil, MS
(1982) New Mexico, USA.
Pasturas.
- MARGON, A.L. EE Goiânia
Agronomía (1978) UFPR, Brasil, MS
(1981) UFV, Brasil.
Zootecnia.
- NUNES, M.R. EE Goiânia
Agronomía (1971) UFRRJ, Brasil, MS
(1979) UFRRJ, Brasil.
Suelos.
- ROCHA, E.V. EE Goiânia
Agronomía (1977) UFGoiás, Brasil.
Pasturas.
- VLIANA, H.A. EE Goiânia
Veterinaria (1967) UFGoiás, Brasil,
MS (1978) ESAL, Brasil.
Nutrición Animal.
4. EMPAER - Empresa de Pesquisa, Assitência Técnica e Extensão Rural
do Mato Grosso do Sul
- GOMES, R.F.C. COPER/NPP
Veterinaria (1973) UFRJ, Brasil.
- OLIVEIRA, A.R. de. Escritório Regional de Campo Grande
Agronomía (1977) UFRRJ, Brasil.
5. EMPASC - Empresa Catarinense de Pesquisa Agropecuária
Estrada Geral de Itacorumbá s/n
Florianópolis, Santa Catarina
Teléfono: (0482) 331-344
- ABRAHÃO, J.J. dos S. EE de Lages
Veterinaria (1977) UEL, Brasil, MS
(1980) UFRGS, Brasil.
Nutrición de Rumiantes.
- BRANDES, D. EE de Lages
Agronomía (1960) UFRRJ, Brasil, MS
(1971) UFV, Brasil, Doctorado (1975) Alemania.
Genética y Mejoramiento de Plantas.
- BROSE, E. EE de Lages
Agronomía (1974) UFRGS, Brasil, MS
(1978) UFRGS, Brasil.
Microbiología del Suelo.

- DALL'AGNOL, M.
Agronomía (1978) UPF, Brasil, MS
(1981) UFRGS, Brasil. EE de Lages
- DUARTE, C.M.L.
Agronomía (1969) UFSM, Brasil, MS
(1980) UFRGS, Brasil.
Fisiología y Manejo de Plantas
Forrajeras. EE de Lages
- FISCHER, R.G.
Agronomía (1977) UFRGS, Brasil, MS
(1981) UFRGS, Brasil.
Fisiología y Manejo de Plantas
Forrajeras. EE de Lages
- FREITAS, E.A.G. de.
Agronomía (1966) UFPEL, Brasil,
MS (1975) UFRGS, Brasil.
Nutrición de Rumiantes. EE de Lages
- MILAN, P.A.
Agronomía (1975) UFRGS, Brasil, MS
(1981) UFRGS, Brasil.
Fertilidad del Suelo. EE de Lages
- NASCIMENTO, J.A.L. do.
Agronomía (1969) UFSM, Brasil, MS
(1976) UFSM, Brasil.
Biodinámica y Productividad del
Suelo. EE de Lages
- NUERNBERG, N.J.
Agronomía (1972) UFRGS, Brasil, MS
(1983) UFRGS, Brasil.
Fertilidad del Suelo.
- PALOSCHI, C.G.
Veterinaria (1977) UFPR, Brasil, MS
(1981) UFRJ, Brasil.
Parasitología Veterinaria.
- PIANA, Z.
Agronomía (1975) UFPEL, Brasil, MS
(1980) UFPEL, Brasil.
Tecnología de Semillas. EE de Lages
- RAMOS, C.I.
Veterinaria (1972) UFPEL, Brasil, MS
(1983) UFRGS, Brasil.
Parasitología Veterinaria. EE de Lages

RAMOS, J.C.
 Agronomía (1971) UFRGS, Brasil, MS
 (1982) UFSP, Brasil.
 Manejo Animal.

EE de Lages

SILVEIRA, C.A.M.
 Agronomía (1973) UFSP, Brasil, MS
 (1980) UFRGS, Brasil.
 Fisiología, Manejo y Conservación
 de Plantas.

EE de Lages

RITTER, W.F.E.
 Agronomía (1974) Alemania, D.Sc.
 (1978) Alemania.
 Manejo de Forrajes.

6. **EPABA - Empresa de Pesquisa Agropecuária da Bahia**

Avda. Ademar de Barros No. 967
 Bairro de Ondina
 Salvador, Bahia
 Teléfono: (071) 235-1452
 235-1004

ALENCAR, L.A.B. de.
 Agronomía (1977) UFBA, Brasil.
 Pasturas.

UEP São Francisco
 Barreiras
 Bahia

ALMEIDA, M.F.
 Veterinaria (1968) UFBA, Brasil.
 Sanidad Animal.

AZEVEDO, M.L.L. de.
 Veterinaria (1979) UFBA, Brasil.
 Reproducción Animal.

BAUTISTA, A.R.P.L.
 Historia Natural (1969) UFBA, Brasil,
 MS (1973) UFRJ, Brasil.
 Nutrición Animal.

CÂMARA, J.Q.
 Veterinaria (1966) UFBA, Brasil.
 Sanidad Animal.

CAROSO, G.F.
 Agronomía (1972) UFBA, Brasil, MS
 (1980) UFRGS, Brasil.
 Pasturas.

UEP Sudeste
 V. Conquista
 Bahia

COSTA, A.R.
 Veterinaria (1959) UFBA, Brasil.
 Sanidad Animal.

COSTA, J.B.
 Veterinaria (1980) UFBA, Brasil.
 Nutrición Animal.

UEP Paraguaçu
 Itaberaba
 Bahia

DUNHAN, O.
 Agronomía (1945) EAB, Brasil.
 Entomología.

FONSECA, R.N.B. de B.
 Agronomía (1967) UFBA, Brasil.
 Forrajeras.

UEP Paraguaçu
 Itaberaba
 Bahia

GOMES, H. de S.
 Agronomía (1973) UFBA, Brasil, MS
 (1983) Arizona, USA.
 Manejo de Pasturas.

HAGGE, J.A.
 Veterinaria (1957) UFBA, Brasil.
 Sanidad Animal.

LIMA, M.C.L.F.
 Veterinaria (1969) UFBA, Brasil, MS
 (1981) UFBA, Brasil.
 Sanidad Animal.

LUZ, S.S.
 Veterinaria (1979) UFBA, Brasil.
 Reproducción Animal.

UEP São Francisco
 Barreiras
 Bahia

MAGALHÃES, G.
 Zootecnia (1980) UFRPE, Brasil.
 Nutrición Animal.

UEP Nordeste
 Ribeira do Pombal
 Bahia

MAIA, P.C.C.
 Veterinaria (1974) UFBA, Brasil, MS
 (1979) UFMG, Brasil.
 Sanidad Animal.

MONTEIRO, I.D.
 Agronomía (1973) UFBA, Brasil, MS
 (1981) UFRGS, Brasil.
 Forrajeras.

UEP São Francisco
 Barreiras
 Bahia

MOREIRA, W.M.
 Agronomía (1970) UFBA, Brasil, MS
 (1980) USP, Brasil.
 Nutrición Animal.

UEP Sudeste
 V. Conquista
 Bahia

OLIVEIRA, N.L.M.
Veterinaria (1970) UFBA, Brasil.
Sanidad Animal.

OLIVEIRA, N. de C.
Veterinaria (1960) UFBA, Brasil, MS
(1980) UFRJ, Brasil.
Sanidad Animal.

PAIVA, J.A. de J.
Veterinaria (1969) UFBA, Brasil, MS
(1976) UFMG, Brasil.
Nutrición Animal.

PASSOS, R.A.M.
Zootecnia (1979) UFV, Brasil.
Forrajeras.

UEP Nordeste
Ribeira do Pombal
Bahia

PENNA, A. de P.
Agronomía (1951) UFBA, Brasil.
Nutrición Animal.

RIBEIRO, M.B.
Farmacia (1952) UFBA, Brasil.
Sanidad Animal.

RIBEIRO, O.C.
Veterinaria (1957) UFBA, Brasil.
Sanidad Animal.

ROCHA, J.V.N.
Veterinaria (1960) UFBA, Brasil.
Sanidad Animal.

SAMPAIO, A.O.
Agronomía (1964) UFBA, Brasil,
MS (1974) UFV, Brasil.
Mejoramiento Animal.

UEP Nordeste
Ribeira do Pombal
Bahia

SANTOS, W.G.P.
Veterinaria (1980) UFBA, Brasil.
Nutrición Animal.

UEP Nordeste
Ribeira do Pombal
Bahia

SANTOS, Z.D.F.
Biología (1973) UFBA, Brasil.
Fitosanidad.

SILVA, A.G. da.
Veterinaria (1957) UFBA, Brasil.
Sanidad Animal.

SILVA, V.R. da.
 Agronomia (1970) UFPA, Brasil,
 MS (1977) UFV, Brasil.
 Pasturas.

SILVA, W.G. da.
 Agronomia (1977) USP, Brasil.
 Nutrición Animal.

UEP Paraguaçu
 Itaberaba
 Bahia

VIEGAS, S.A.R.
 Veterinaria (1969) UFPA, Brasil.
 Sanidad Animal.

XARÁ, L.S.
 Veterinaria (1969) UFPA, Brasil.
 Sanidad Animal.

7. EPACE - Empresa de Pesquisa Agropecuária do Ceará
 Avda. Rui Barbosa 1246, Bairro Aldeota
 Fortaleza, Ceará
 Tel.: (085) 224-3542
 224-3142

COUTO, D.S.
 Agronomia (1977) UFRPE, Brasil.
 Manejo de Pasturas.

Unidade de Pesquisa do
 Sertão Central

GURGEL, M.A.
 Agronomia (1969) UFCE, Brasil.
 Nutrición Animal.

Unidade de Pesquisa do
 Sertão Central

MOREIRA, J.O.
 Agronomia (1969) UFCE, Brasil, MS
 (1981) UFV, Brasil.
 Manejo de Pasturas.

Unidade de Pesquisa do
 Sertão Central

8. EPAMIG - Empresa de Pesquisa Agropecuária de Minas Gerais

Avda. Amazonas 115, Andares 5 e 7
 Belo Horizonte, MG
 Teléfono: (031) 222-6544
 226-4740

AMARAL, R.
 Agronomia (1968) UFV, Brasil, MS
 (1977) UFMG, Brasil.

ARRUDA, M.L.R.
 Agronomia (1971) UFRRJ, Brasil,
 MS (1982) UFRRJ, Brasil.

AZEVEDO, N.A. de.
 Veterinaria (1974) UFMG, Brasil,
 MS (1979) UFMG, Brasil.

- BORGES, A.C.M.**
Veterinaria (1971) UFMG, Brasil.
- BORGES, L.E.**
Veterinaria (1973) UFMG, Brasil.
- BRANT, M.C.**
Veterinaria (1979) UFMG, Brasil.
- CALMON, J.C.P.**
Veterinaria (1980) UFMG, Brasil.
- CHAGAS, S.J. de R.**
Agronomía (1979) ESAL, Brasil.
- COSTA, L.A. de L.**
Veterinaria (1981) UFMG, Brasil.
- COSTA, N.M.S.**
Agronomía (1965) Lisboa, Portugal,
MS (1970) Lisboa, Portugal.
- DUQUE, C.R.**
Veterinaria (1970) UFRRJ, Brasil.
- FERREIRA, J.J.**
Agronomía (1970) UFV, Brasil, PhD (1979)
Purdue, USA.
- FONSECA, D.M.**
Agronomía (1975) UFV, Brasil.
- GOMES, A.G.**
Veterinaria (1975) UFMG, Brasil, MS
(1981) Brasil.
- MACEDO, G.A.R.**
Agronomía (1975) UFV, Brasil, MS
(1982) UFV, Brasil.
- MARQUES NETO, J.**
Bioquímica (1975) UFMG, Brasil.
- MELO, L.A.S.**
Agronomía (1975) ESALQ, Brasil.
- MENEZES, A. de C.**
Agronomía (1978) UFV, Brasil.
- OLIVEIRA, F. de.**
Agronomía (1981) ESAL, Brasil.

OLIVEIRA, M.A.
Agronomia (1972) FAZMCG, Brasil.

PAULINO, M.F.
Agronomia (1976) UFV, Brasil, MS
(1982) UFMG, Brasil.

PEREIRA, J. de P.
Agronomia (1972) ESAL, Brasil, MS
(1974) UFRGS, Brasil.

PEREIRA, R.A.T.
Zootecnia (1982) FZV, Brasil.

RUAS, J.R.M.
Veterinaria (1977) UFMG, Brasil.

SOARES, E.
Veterinaria (1971) UFMG, Brasil.

VILASBOAS, L.M.A.
Historia Natural (1973) UFMG, Brasil,
PhD (en curso) UFMG, Brasil.

ZÚÑIGA, M.C.P.
Agronomia (1963) UFV, Brasil, MS
(1966) UFV, Brasil.

9. EPEAL - Empresa de Pesquisa Agropecuária do Estado de Alagoas

Rua Marquês de Abrantes s/n
Bebedouro
CAIXA POSTAL 99
Maceió, Alagoas

Teléfono: 241-1088
241-1163

RANGEL, J.H. de A.
Agronomia (1967) UFRPE, Brasil, MS
(1980) ESALQ, Brasil.
Pasturas.

10. IPA - Empresa Pernambucana de Pesquisa Agropecuária

Avda. Gral. San Martín 1371
Bairro Bonji
Recife, Pernambuco

Teléfono: (081) 227-0500
227-0807

ANDRADE, J.C. de.
Zootecnia (1976) UFRPE, Brasil.
Zootecnia.

CAVAS, J.I.L.
Zootecnia (1976) UFRPE, Brasil.
Zootecnia.

DIAS, F.M.

Agronomia (1972) UFRPE, Brasil,
MS (1979) Ohio, USA.

FARIAS, I.

Agronomia (1962) EAN, Brasil, MS
(1973) UFV, Brasil.
Pasturas.

FERNANDES, A. de P.M.

Agronomia (1967) UFRPE, Brasil, MS
(1969) UFV, Brasil.
Zootecnia. Pasturas.

FERNANDES, J.J.C.

Veterinaria (1979) UFRPE, Brasil.
Zootecnia.

FRANÇA, M.P.

Veterinaria (1971) UFRPE, Brasil, MS
(1978) UFF, Brasil.
Alimentación Animal.

LIMA, M.de A.

Veterinaria (1969) UFRPE, Brasil,
MS (1976) UFMG, Brasil.
Zootecnia. Nutrición Animal.

MARTINS, E. de S.

Veterinaria (1977) UFRPE, Brasil.
Zootecnia.

NASCIMENTO, D.P. do.

Bibliotecología (1970) Brasil.

SILVA, V.M. da.

Zootecnia (1977) UFRPE, Brasil.
Zootecnia.

TAVARES, H.P.

Veterinaria (1970) UFRPE, Brasil.
Sanidad Animal.

VIEIRA, M.E. de Q.

Zootecnia (1974) UFRPE, Brasil.
Zootecnia. Pasturas.

11. PESAGRO RIO - Empresa de Pesquisa Agropecuária do Estado do Rio de Janeiro
Alameda São Boaventura 770
24.123 Niterói, Rio de Janeiro
Teléfono: 717-5656

AROEIRA, L.J.M.
Veterinaria (1969) UFMG, Brasil,
MS (1976) UFMG, Brasil.
Nutrición Animal.

EE de Campos

SANTANA, J.
Veterinaria (1962) UFRRJ, Brasil,
MS (1968) Texas, USA, PhD (1973)
Texas, USA.
Nutrición Animal.

SOUZA, S.O. de.
Zootecnia (1978) UFRRJ, Brasil.
Forrajes. Nutrición Animal.
Manejo.

EE de Campos

E. SISTEMAS DE PRODUCCION

1. EMBRAPA - Empresa Brasileira de Pesquisa Agropecuária

Ed. Super Center Venancio 2000, Q.08, Bloco "B"
No. 50, 6/9 Andares e 2o. Subsolo
Setor Comercial Sul
CAIXA POSTAL 1316
70.333 Brasília, DF
Teléfono: (061) 225-3870
Telex: 061.1620

CAVALCANTE, E. da S.
Agronomía (1976) FCAP, Brasil.
Sistemas de Producción en Maíz.

UEPAT Macapã

FIGUEIREDO, F.J.C.
Agronomía (1970) EAA, Brasil,
MS (1977) UFPEL, Brasil.
Sistemas de Producción.

UEPAT Macapã

SOUZA FILHO, A.P. da S.
Agronomía (1977) FCAP, Brasil.
Pasturas.

UEPAT Macapã

2. EMGOPA - Empresa Goiana de Pesquisa Agropecuária

Rua 58 No. 94, Centro
Ed. Waldemar Dutra
CAIXA POSTAL 49
74.000 Goiânia, Goiás
Teléfono: 225-4111

BARROS, A.C. de.
Agronomía (1973) UFGoiás, Brasil.

EE Jataí

BRAGA, A.F.
Agronomía (1977) UFGoiás, Brasil.

EE Araguaína

BUENO, L.G.
Agronomía (1966) UFGoiás, Brasil,
MS (1972) North Dakota, USA.
Genética y Mejoramiento.

CERQUEIRA, W.P.
Agronomía (1971) UFGoiás, Brasil,
MS (1978) UFPEL, Brasil.
Tecnología de Semillas.

EE Goiânia

CONDE, A. dos R.
Agronomía (1963) UFV, Brasil,
MS (1970) UFV, Brasil.
Zootecnia.

COSTA, A.V.
Agronomía (1970) UFV, Brasil, MS
(1972) UFV, Brasil.
Fitotecnia.

EE Goiânia

COSTA, N.A. da.
Agronomía (1973) UFGoiás, Brasil,
MS (1982) ESALQ, Brasil.
Producción Animal.

EE Goiânia

FERREIRA, J.R.
Agronomía (1969) UFGoiás, Brasil.

EE Anápolis

GARCIA, E.B.
Agronomía (1972) São Paulo, Brasil.

EE Jataí

MARCELINO SOBRINHO, J.
Agronomía (1974) UFGoiás, Brasil, MS
(1982) New Mexico, USA.
Pasturas.

EE Goiânia

MARGON, A.L.
Agronomía (1978) UFPR, Brasil,
MS (1981) UFV, Brasil.
Zootecnia.

EE Goiânia

MELO, M.A. da R.
Agronomía (1971) UFPE, Brasil, MS
(1978) UFPEL, Brasil.
Producción Vegetal.

MONTE, D. de C.
Agronomía (1979) UFGoiás, Brasil.

EE Goiânia

MONTEIRO, P.M.F. de O.
Técnico Agrario (1969) Portugal.

EE Goiânia

MOREIRA, W.A.
Agronomía (1974) UFRRJ, Brasil,
MS (1980) UnB, Brasil.
Fitopatología.

EE Jataí

NUNES, M.R.
Agronomía (1971) UFRRJ, Brasil, MS
(1979) UFRRJ, Brasil.
Suelos.

EE Goiânia

NUNES JUNIOR, J.
Agronomía (1979) UFGoiás, Brasil.

EE Jataí
Campo Experimental de Rio Verde

OLIVEIRA, Z.J. de.
Agronomía (1980) UFMG, Brasil.

EE Jataí

ROCHA, E.V.
Agronomía (1977) UFGoiás, Brasil.

EE Goiânia

ROLIM, R.B.
Agronomía (1965) UFV, Brasil, MS
(1977) UFV, Brasil.
Fitotecnia.

EE Goiânia

SILVA, A.E. da.
Agronomía (1975) ESALQ, Brasil,
MS (1978) Iowa, USA.
Fitomejoramiento.

EE Goiânia

SILVA, N.L. da.
Agronomía (1975) UFGoiás, Brasil.

EE Goiânia

VIANA, H.A.
Veterinaria (1967) UFGoiás, Brasil,
MS (1978) ESAL, Brasil.
Nutrición Animal.

EE Goiânia

3. PESAGRO RIO - Empresa de Pesquisa Agropecuária do Estado do Rio de Janeiro

Alameda São Boaventura 770
24.123 Niterói, Rio de Janeiro

Teléfono: 717-5656

GROSZMANN, A.
Agronomía (1942) UFV, Brasil,
MS (1946) Iowa, USA, PhD (1947)
Iowa, USA.
Sistemas de Producción de Maíz.

EE de Campos

OLIVEIRA, L.A.A. de.
Agronomía (1977) UFRRJ, Brasil,
MS (1982) UFV, Brasil.
Sistemas de Producción de
Maíz Asociado.

EE de Campos

F. INFORMACION Y DOCUMENTACION

1. EMBRAPA - Empresa Brasileira de Pesquisa Agropecuária

Ed. Super. Center Venancio 2000, Q.08, Bloco "B"
No. 50, 6/9 Andares e 2o. Subsolo
Setor Comercial Sul
CAIXA POSTAL 1316
70.333 Brasília, DF

Teléfono: (061) 225-3870
Telex: 061.1620

JOSINO, I.
Bibliotecología (1979) UFSC, Brasil.
Biblioteca.

CNP Trigo
BR 285, km 174
CAIXA POSTAL 569
99.100 Passo Fundo, RS
Teléfono: (054) 312-3111
Telex: 054.2169

MATOS, P.G. de.
Bibliotecología (1979) UnB,
Brasil, MS () Brasil.
Información y Documentación.

UEPAE Teresina
Av. Duque de Caxias 5650
Bairro Buenos Aires
CAIXA POSTAL 01
64.000 Teresina, PI
Teléfono: (086) 222-7611
Telex: 086.2337

SOUZA, M.I.F.
Bibliotecología (1977) UEL, Brasil.
Diseminación Selectiva.

UEPAE Dourados
Rodovia Dourados/Caarapó, km 05
CAIXA POSTAL 661
79.800 Dourados, MS
Teléfono: (067) 421-5521
Telex: 067.2310

2. EMCAPA - Empresa Capixaba de Pesquisa Agropecuária

Rodovia José Sette km 5
Bairro Tucum
Cariacica, Espírito Santo
Teléfono: (027) 226-0533
226-0111

MACHADO, N.D.
Bibliotecología (1978) Brasil.

3. EPABA - Empresa de Pesquisa Agropecuária da Bahia

Avda. Ademar de Barros No. 967
Bairro de Ondina
Salvador, Bahia

Teléfono: (071) 235-1452
235-1004

PAIVA, L. de M.
Bibliotecología (1969) UFBA, Brasil.
Biblioteca.

4. EPEAL - Empresa de Pesquisa Agropecuária do Estado de Alagoas

Rua Marquês Abrantes s/n
Bebedouro
CAIXA POSTAL 99
Maceió, Alagoas

Teléfono: 241-1088
241-1163

CAVALCANTI, M.L.T. de L.
Bibliotecología (1976) UFPE, Brasil.

5. IPA - Empresa Pernambucana de Pesquisa Agropecuária

Avda. Gral. San Martín 1371
Bairro Bonji
Recife, Pernambuco

Teléfono: (081) 227-0500
227-0807

PONCE, C. de A.
Bibliotecología (1969) Brasil.

6. PESAGRO RIO - Empresa de Pesquisa Agropecuária do Estado do Rio de Janeiro

Alameda São Boaventura 770
24.123 Niterói, Rio de Janeiro

Teléfono: 717-5656

SODRE, N. de A.
Bibliotecología y Documentación
(1975) UFF, Brasil.

**PROGRAMA COOPERATIVO DE
INVESTIGACION AGRICOLA
CONVENIO IICA - CONOSUR/BID**

**Sede JUNCAL 1305, Piso 14
(Cajilla de Correo 1217)**

**Teléfonos: 98 73 43 - 98 73 45 Cables: IICA
Montevideo - Uruguay**

